



**REGIONE AUTÒNOMA DE SARDIGNA
REGIONE AUTONOMA DELLA SARDEGNA**

ASSESSORADU DE SA DEFENSA DE S'AMBIENTE

ASSESSORATO DELLA DIFESA DELL'AMBIENTE

05-01-00 - Direzione Generale dell'Ambiente

Ministero dell'Ambiente e della Sicurezza Energetica
– Direzione Generale per le Valutazioni Ambientali
va@pec.mite.gov.it

Ministero dell'Ambiente e della Sicurezza Energetica
– Commissione Tecnica PNRR/PNIEC
COMPNIEC@pec.mite.gov.it
e p.c. Ministero della Cultura – Soprintendenza
Speciale per il Piano di Ripresa e Resilienza
ss-pnrr@pec.cultura.gov.it

Oggetto: [ID: 9907] Procedura di Valutazione di Impatto Ambientale ex art. 23 del D.Lgs. 152 /2006 relativa al Progetto per la realizzazione di un impianto agro-fotovoltaico denominato "FV_TULA" della potenza complessiva di picco pari a 34,8186 MWp, sito in Località Monte Calligios nel Comune di Tula, in Provincia di Sassari. Autorità Competente: Ministero dell'Ambiente e della Sicurezza Energetica (M.A.S.E.).
Trasmissione parere Servizio tutela paesaggio Sardegna settentrionale nord ovest

In riferimento al procedimento di V.I.A. in oggetto, facendo seguito alla nota della scrivente Direzione Generale prot. DGA n. 22523 del 26.07.2023 di trasmissione delle osservazioni regionali e dei pareri pervenuti dagli enti interessati, in riscontro alla nota prot. n. 138056 del 31.08.2023 (prot. DGA 25383 di pari data), con la quale codesta autorità competente comunicava il mancato invio, da parte della scrivente Direzione Generale, della nota prot. n. 36428 del 28.07.2023 del Servizio tutela paesaggio Sardegna settentrionale nord ovest, erroneamente associata ad altro progetto, con la presente si provvede a trasmettere la sopra citata nota.

L'Ufficio è a disposizione per eventuali chiarimenti.

Il Direttore Generale

Delfina Spiga

Siglato da :

CATERINA LEONI

DANIELE SIUNI



REGIONE AUTÒNOMA DE SARDIGNA
REGIONE AUTONOMA DELLA SARDEGNA

ASSESSORADU DE SA DEFENSA DE S'AMBIENTE

ASSESSORATO DELLA DIFESA DELL'AMBIENTE



REGIONE AUTÒNOMA DE SARDIGNA
REGIONE AUTONOMA DELLA SARDEGNA

ASSESSORADU DE SOS ENTES LOCALES, FINÀNTZIAS E URBANÌSTICA
ASSESSORATO DEGLI ENTI LOCALI, FINANZE E URBANISTICA

Direzione generale della pianificazione urbanistica territoriale e della vigilanza edilizia
Servizio tutela del paesaggio Sardegna settentrionale Nord-Ovest

Comunicazione trasmessa
via pec ai sensi dell'art. 48,
D. Lgs. n. 82/2005

DIREZIONE GENERALE DELLA DIFESA DELL'AMBIENTE
SERVIZIO VALUTAZIONI IMPATTI
E INCIDENZE AMBIENTALI
difesa.ambiente@pec.regione.sardegna.it

E, P.C.

DIREZIONE GENERALE DELLA PIANIFICAZIONE URBANISTICA
TERRITORIALE E VIGILANZA EDILIZIA
SERVIZIO PIANIFICAZIONE PAESAGGISTICA E URBANISTICA
eell.urb.pianificazione@pec.regione.sardegna.it

SOPRINTENDENZA ARCHEOLOGIA,
BELLE ARTI E PAESAGGIO
PER LE PROVINCE DI SASSARI E NUORO
sabap-ss@pec.cultura.gov.it

SERVIZIO TERRITORIALE
DELL'ISPETTORATO RIPARTIMENTALE DI SASSARI
cfva.sir.ss@pec.regione.sardegna.it

DIREZIONE GENERALE DELL'AGRICOLTURA
agricoltura@pec.regione.sardegna.it

**Oggetto: POS. 2116/23 – [ID: 9907] “Procedura di Valutazione di Impatto Ambientale ex art. 23 del D.Lgs. 152/2006 relativa al Progetto per la realizzazione di un impianto agrofotovoltaico denominato "FV_TULA" della potenza complessiva di picco pari a 34,8186 MWp, sito in Località Monte Calligios nel Comune di Tula, in Provincia di Sassari”. Autorità Competente: Ministero dell’Ambiente e della Sicurezza Energetica (M.A.S.E.).
Riscontro aree assoggettate a tutela paesaggistica.**

Con riferimento al procedimento in oggetto e in riscontro alla nota di codesta Direzione Generale prot. n. 19350 del 26.06.2023 (acquisita al prot. n. 30971 del 26.06.2023), lo scrivente Servizio, per quanto di competenza, sulla base della documentazione scaricabile all'indirizzo web indicato nella suddetta nota, considerato da un lato il ridotto tempo disponibile per rendere le proprie osservazioni su un intervento complesso come quello in esame (caratterizzato da un notevole numero di elaborati progettuali di grandi dimensioni), e dall'altro la carenza di personale nonché il notevole carico di lavoro dell'Ufficio (anche a causa dell'elevato numero di istanze concernenti progetti di impianti da energie rinnovabili pervenute di recente), si limita in questa sede a osservare quanto segue.

Lo scrivente Servizio, per quanto di competenza, alla luce di un sommario esame della relazione paesaggistica, delle cartografie di inquadramento e del layout dell'impianto, ha rilevato che, diversamente da quanto indicato e rappresentato dalla Ditta proponente (cfr. “REL015-Relazione_Paesaggistica”, pag. 44; Tavv. 05 - 20 e 21 - Carte dei Vincoli e dei Beni Paesaggistici), una parte delle aree interessate dall'impianto fotovoltaico in progetto risulta assoggettata a tutela paesaggistica ai sensi della Parte III del Codice dei beni culturali e del paesaggio (D.Lgs. 42/2004 e s.m.i.) in quanto ricadente all'interno del bene paesaggistico “*Fiumi torrenti e corsi d'acqua e relative sponde o piedi degli argini, per una fascia di 150 metri ciascuna, e sistemi fluviali, riparali,*



**REGIONE AUTONOMA DE SARDIGNA
REGIONE AUTONOMA DELLA SARDEGNA**

ASSESSORADU DE SOS ENTES LOCALES, FINÀNTZIAS E URBANÌSTICA
ASSESSORATO DEGLI ENTI LOCALI, FINANZE E URBANISTICA

Direzione generale della pianificazione urbanistica territoriale e della vigilanza edilizia
Servizio tutela del paesaggio Sardegna settentrionale Nord-Ovest

risorgive e cascate, ancorché temporanee, con riferimento al “Rio Tula Giosso” individuato dal P.P.R. ai sensi dell’art. 143, comma 1, lett. d) del D.Lgs. 42/2004 e ss.mm.ii. e dell’art. 17, comma 3, lett. h) delle N.T.A. del P.P.R. (cfr. sottostante immagine del webgis della Regione Autonoma della Sardegna https://www.sardegnaeoportale.it/webgis2/sardegnamappe/?map=aree_tutelate raffrontata con la documentazione progettuale di cui alla Tav. 02 Layout impianto su ortofoto – da visionarsi in parallelo alle Tavv. 05 - 20 e 21 - Carte dei Vincoli e dei Beni Paesaggistici).

Quanto predetto comporta che **parte delle aree interessate dalla centrale fotovoltaica non risultino idonee all’installazione di impianti alimentati da fonti energetiche rinnovabili** ai sensi della Delibera di Giunta Regionale n. 59/90 del 27.11.2020, Allegato B, Tabella 1, punto 13.8.

Questo Servizio si riserva di effettuare ulteriori approfondimenti in seguito alla risoluzione della criticità sopra rappresentata.

Sono fatte salve le valutazioni e i pareri di competenza della Soprintendenza in indirizzo, oltre che ai sensi della Parte II del Codice, anche in qualità di amministrazione co-decidente nei procedimenti paesaggistici. Sono altresì fatte salve le valutazioni dell’Assessorato regionale dell’agricoltura e riforma agropastorale riguardo alla eventuale presenza nelle aree interessate dal progetto di vincoli da usi civici di cui all’art. 142, comma 1, lett. h) del D. Lgs. 42/2004 e ss.mm.ii., nonché le valutazioni del Servizio Territoriale Ispettorato Ripartimentale e del Corpo Forestale e di Vigilanza Ambientale di Sassari in merito alla eventuale presenza di aree boscate di cui all’art. 142, comma 1, lett. g) del citato D. Lgs.

Il Direttore del Servizio

Dott. Antonello Bellu

(firmato digitalmente ai sensi del D.Lgs. 82/05)

SETTORE PIANI, PROGRAMMI, OO.PP.
E INTERVENTI DI GRANDE IMPATTO
Coordinatore: Ing. R.A. Valenti
Funzionario istruttore: Dott.ssa M. Sechi
Funzionario tecnico: Arch. M. Rosa

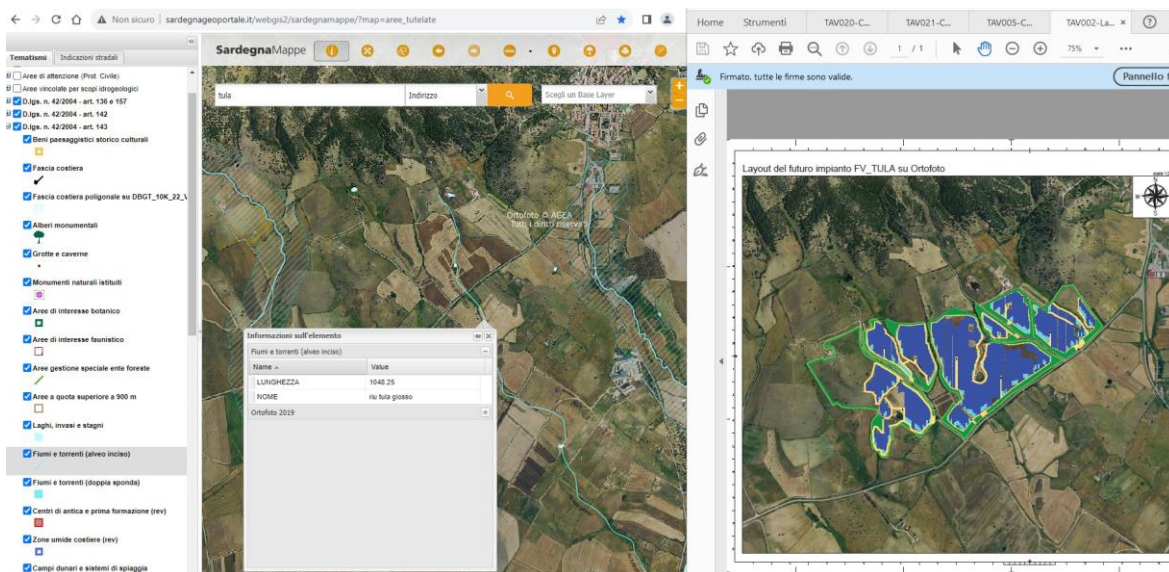

Fig. 1 – Raffronto tra il webgis Sardegna Mappe Aree Tutate con la Tav. 02 Layout impianto su ortofoto.

