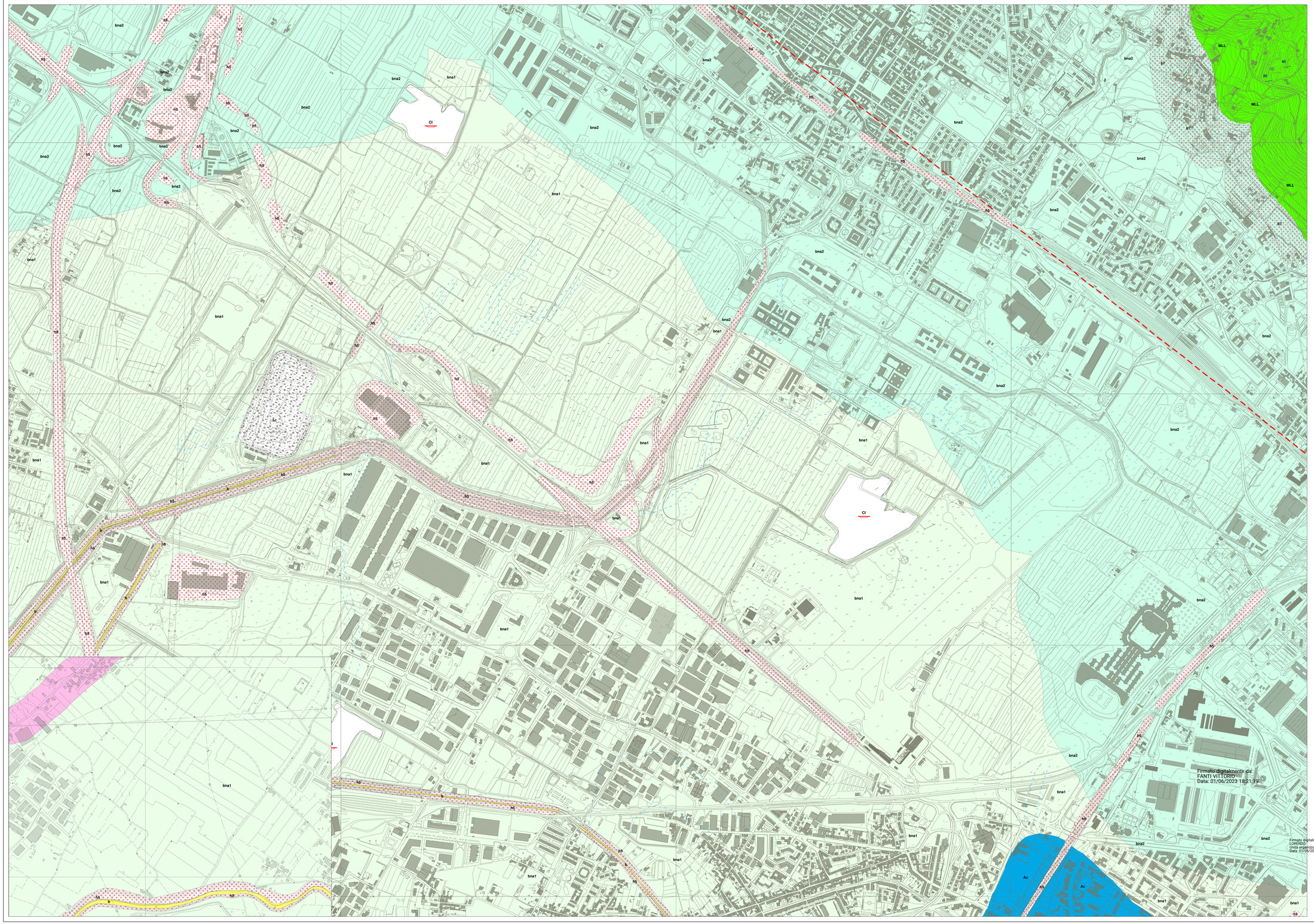

Legenda

DEPOSITI OLOCENICI

- h1 - Depositi antropici, discariche per inerti e rifiuti solidi
- h5 - Depositi antropici, terreni di riporto, bonifica per colmata
- b7 - Depositi colluviali
- b - Depositi alluvionali attuali
- Ac - Alluvioni recenti
- bna1 - Depositi alluvionali recenti terrazzati (1° ordine)
- bna2 - Depositi alluvionali recenti terrazzati (2° ordine)

SINTEMA DI FI-PO-PI

SUBSINTEMA DELLE CONOIDI DI CHIUSURA

- FPT2 - Ghiaie sabbioso limose

UNITA' TETTONICHE LIGURI

UNITA' DI MONTE MORELLO

- MLL - Formazione di Monte Morello

- 30 Giacitura di strato
- Faglia incerta
- CI - Cava inattiva
- Paleoalveo

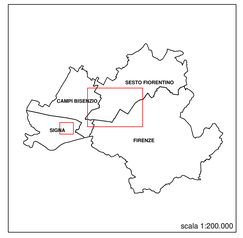

scala 1:200.000

MINISTERO DELLE INFRASTRUTTURE E DEI TRASPORTI

E.N.A.C. ENTE NAZIONALE per L'AVIAZIONE CIVILE

Committente/Amministrazione

Toscana Aeroporti

AEROPORTO INTERNAZIONALE DI FIRENZE - "AMERIGO VESPUCCI"

Opera

PROJECT REVIEW - PIANO DI SVILUPPO AEROPORTUALE AL 2035

Titolo Documento Cartografico

Aspetti Geologici e Geomorfologici
Carta Geologica

Quadro di Progetto

PIANO DI SVILUPPO AEROPORTUALE - MASTERPLAN

LIV	REV	DATA EMISSIONE	SCALA	CODICE FILE COMPLETO
PSA	01	03/2023	1:5000	IT/FI-MPL-PSA-GEO-GEO-01_FI_Carta Geo

TITOLO RIDOTTO
Carta Geo

01	06/2023	Emissione per Verifiche ex-ENAC	TERNA E ORFEO	MIANI	L. TENERANI
00	03/2023	Emissione per Direzione Aeroporto	TERNA E ORFEO	MIANI	L. TENERANI
REV	DATA	ESECUZIONE	RICHIESTO	VERIFICATO	APPROVATO

Firmato digitalmente da: FANTI VITTORIO
Data: 01/06/2023 18:21:19

Firmato digitalmente da: TENERANI LORENZO
Unità organizzativa: non presente
Data: 01/06/2023 17:42:24

IL RESPONSABILE DEL PROCEDIMENTO

Toscana Aeroporti
AEROPORTO INTERNAZIONALE DI FIRENZE
AMERIGO VESPUCCI
AEROPORTUALE MANAGER
Dott. Ing. Vittorio Fanti

PROGETTISTA/I

Toscana Aeroporti
AEROPORTO INTERNAZIONALE DI FIRENZE
AMERIGO VESPUCCI
DIRETTORE TECNICO
Ordine degli Ingegneri di Milano n.24001
Ordine degli Ingegneri di Pistoia n.1

ESPERTI ALTRE DISCIPLINE

STUDIO ALPHA S.R.L.
Geologia e Geomorfologia

PROGETTAZIONE OPERA CIVILE/STRUTTURALE
Dott.Geol. Luca Mancini
Dott.Geol. Luca Mancini Dott.Geol. Andrea Ciofi

IL DIRETTORE DELLA PROGETTAZIONE
Ing. Lorenzo Tenerani

IL DIRETTORE DELLA MANUTENZIONE
Ing. Renzo Orlando

IL DIRETTORE DELLA GESTIONE
Dott. Luca Grossi

RESPONSABILE/I ATTUAZIONE PROTOCOLLI AMBIENTALI/TECN.

Toscana Aeroporti
AEROPORTO INTERNAZIONALE DI FIRENZE
AMERIGO VESPUCCI
Ordine degli Ingegneri di Pistoia n.1
Ordine degli Ingegneri di Prato n.1
Ordine degli Ingegneri di Firenze n.3
Ordine degli Ingegneri di Milano n.24001

Il documento, nella sua integrità e la versione firmata, è stato trasmesso in formato digitale/elettronico, firmato e conservato presso Toscana Aeroporti S.p.A.