



REN-190 S.r.l. Comune di Masserano (BI)

Fattoria Solare del Principe

Documentazione fotografica

Doc. No. M_1.8_MAS_IN_1_Documentazione fotografica

Rev. 1 – Luglio 2023

Rev.	Descrizione	Preparato da	Controllato da	Approvato da	Data
0	Prima Emissione	E. Crippa	L. Menci	L. Menci	Maggio 2022
1	Integrazioni VIA	G. Gandelli + E. Santoro	V. Rossotti	M. Giannettoni	Luglio 2023





INDICE

INTRODUZIONE E CHIAVE DI LETTURA	1
STATO DI FATTO	2
AREA DI PROGETTO	3
INQUADRAMENTO AREA DI IMPIANTO PUNTI DI RIPRESA FOTOGRAFICA	4
INQUADRAMENTO AREA DI IMPIANTO DOSSIER FOTOGRAFICO	5

INTRODUZIONE E CHIAVE DI LETTURA

Il presente documento rappresenta una integrazione grafica e documentale, a supporto dello Studio di Impatto Ambientale e della Relazione Paesaggistica, finalizzato a restituire un quadro complessivo dell'area interessata dalle opere in progetto, con particolare riferimento all'**area di impianto**. Quanto ivi presentato intende rispondere alle osservazioni e alle richieste di integrazioni e modifiche espresse nell'ambito della procedura di Valutazione Impatto Ambientale (PNI-EC-PNRR) Protocollo ID 8750, presentate da Regione Piemonte - Direzione Ambiente energia territorio - Settore sviluppo Energetico sostenibile in cui vengono riportati i pareri e le richieste di integrazioni da parte di Arpa Piemonte, Provincia di Biella, Settore regionale Urbanistica Piemonte Orientale, Direzione regionale Agricoltura e Cibo, Ente Gestione Aree Protette (G.A.P.) del Ticino e del Lago Maggiore e Settore regionale Tecnico Piemonte Nord; Ministero della Cultura (M.I.C.) - Soprintendenza Speciale per il Piano Nazionale di Ripresa e Resilienza (SS PNRR); Ministero della Cultura (M.I.C.) - Soprintendenza Archeologia Belle Arti E Paesaggio per le Province di Biella, Novara, Verbano-Cusio-Ossola e Vercelli (S.A.B.A.P.); Ministero della Cultura (M.I.C.) - Direzione Generale Archeologia Belle Arti E Paesaggio DG-ABAP - SERVIZIO II.

In particolare, nel presente elaborato si presentano i risultati dello studio condotto sullo scenario di base relativo all'impianto, ossia dello stato di fatto dei luoghi, dal punto di vista paesaggistico-territoriale e morfologico. Quanto ivi approfondito rappresenta la base utilizzata per arrivare allo scenario conoscitivo del progetto, comprensivo della descrizione dell'impianto energetico, dell'impatto percettivo e degli interventi di mitigazione/inserimento ambientale che verranno messi in atto.

Entrando nel merito dell'elaborato, **l'inquadramento fotografico dell'area di impianto** rappresenta lo stato di fatto dei luoghi attraverso rilievi puntuali in campo, utili a fornire una dettagliata descrizione fotografica delle porzioni di territorio interessate dalle opere in progetto.





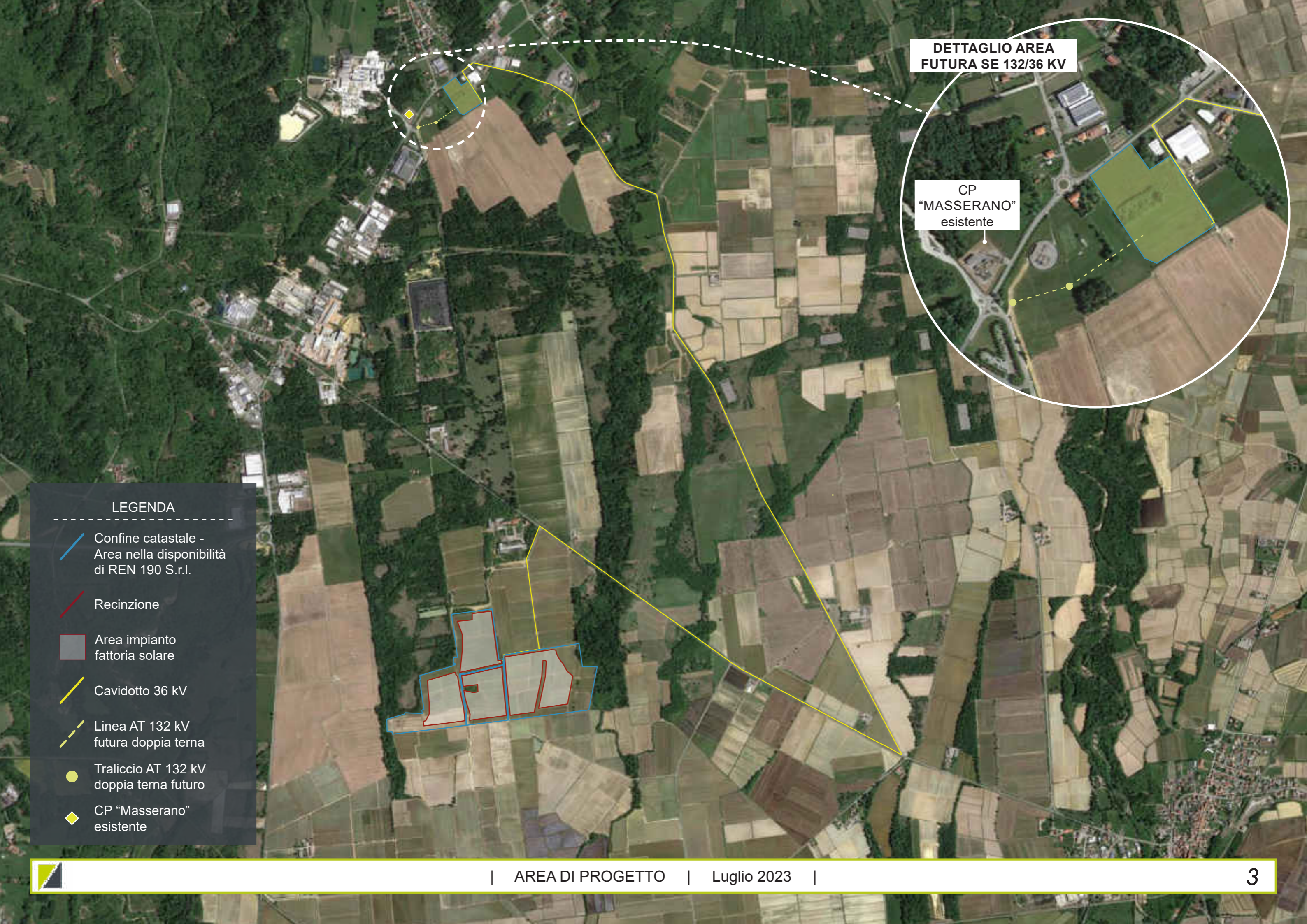

DETTAGLIO AREA
FUTURA SE 132/36 KV

CP
"MASSERANO"
esistente

LEGENDA

-  Confine catastale -
Area nella disponibilità
di REN 190 S.r.l.
-  Recinzione
-  Area impianto
fattoria solare
-  Cavidotto 36 kV
-  Linea AT 132 kV
futura doppia terna
-  Traliccio AT 132 kV
doppia terna futuro
-  CP "Masserano"
esistente



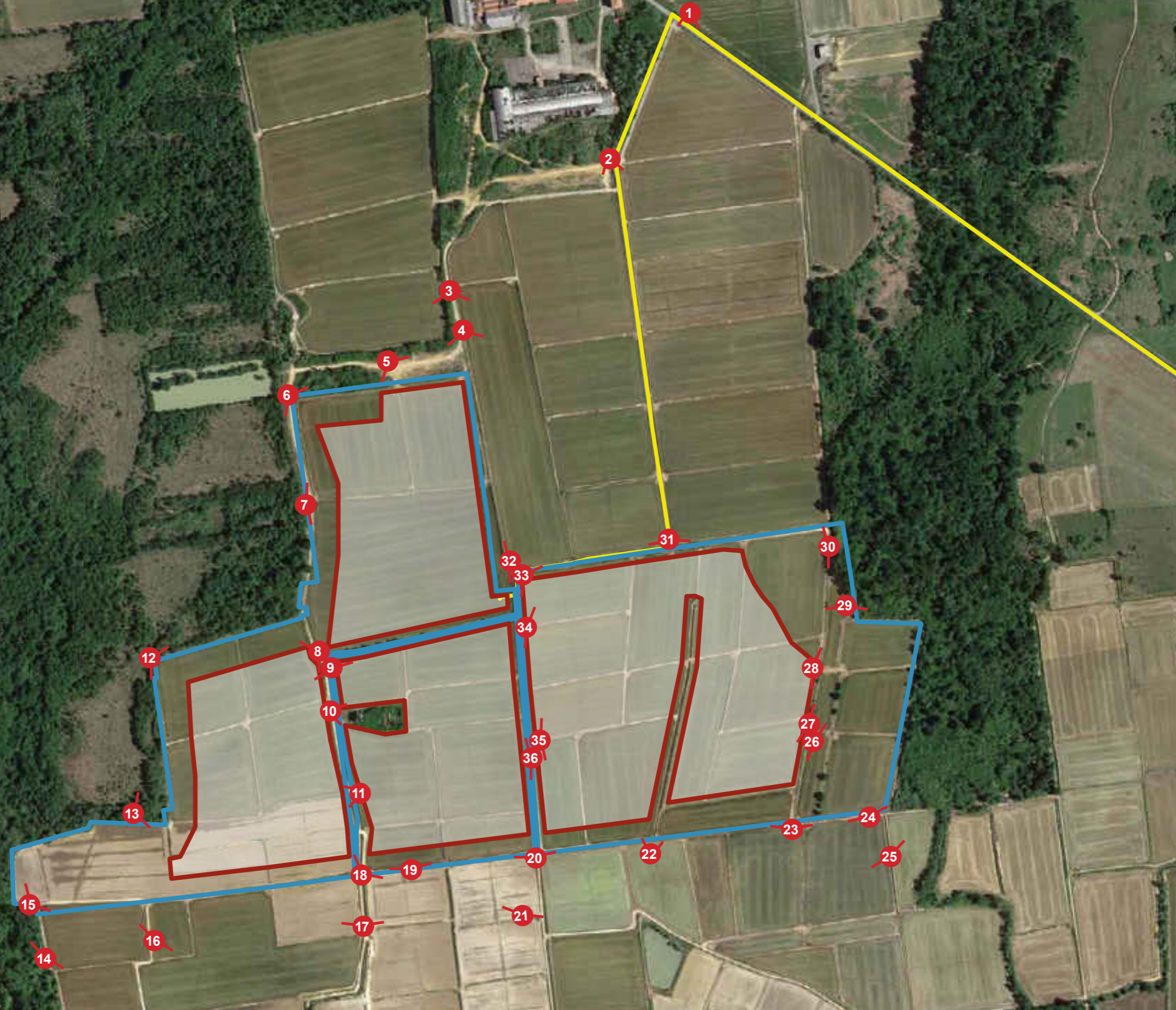

LEGENDA

- Confine catastale
- Recinzione
- Area impianto fattoria solare
- Cavidotto 36 kV
- 1 Punti di ripresa fotografica

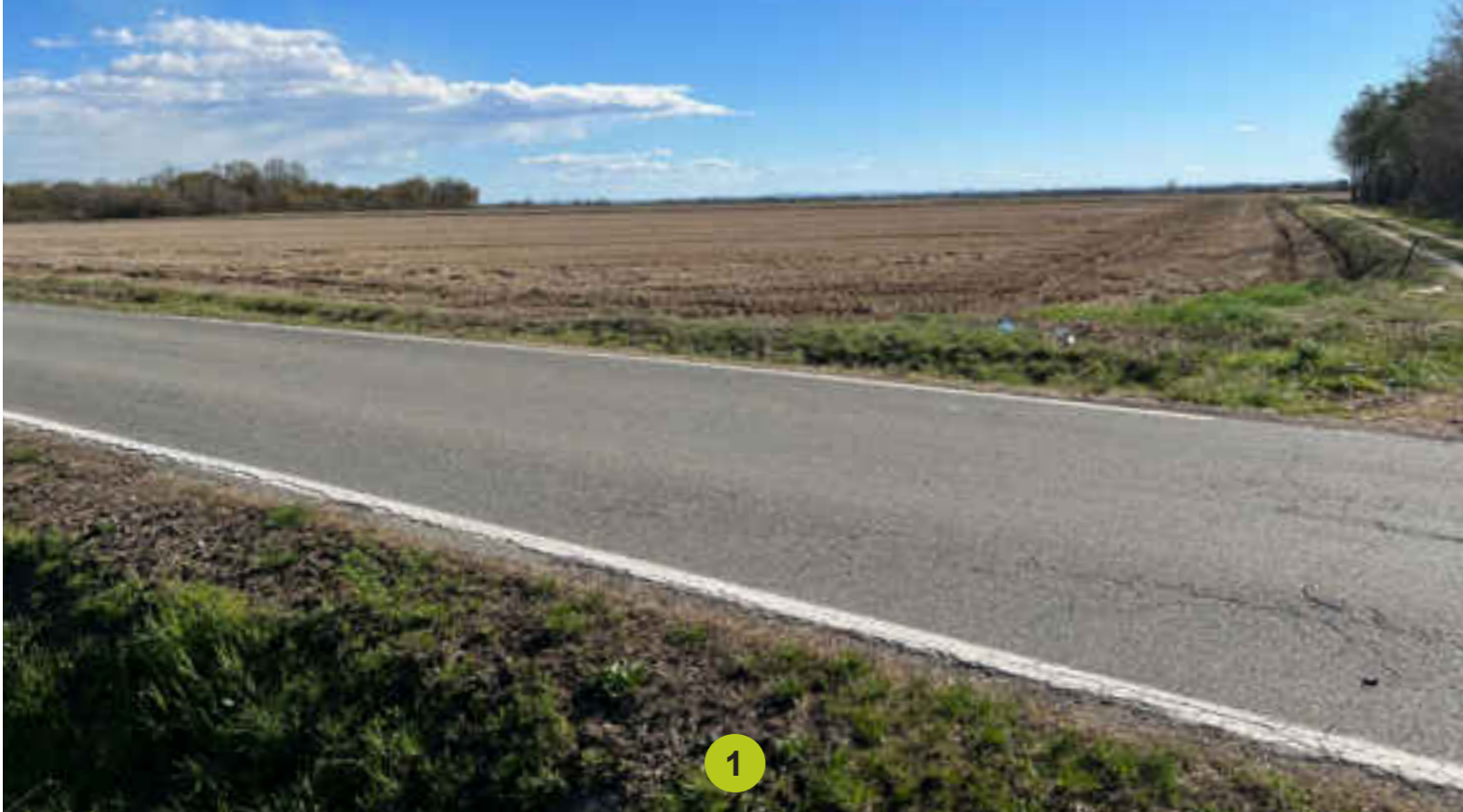

1



2



3



4

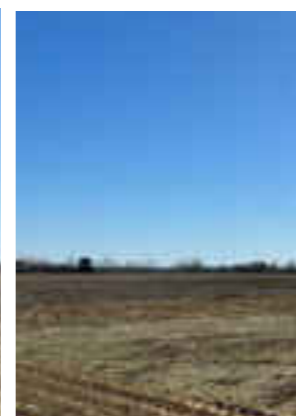

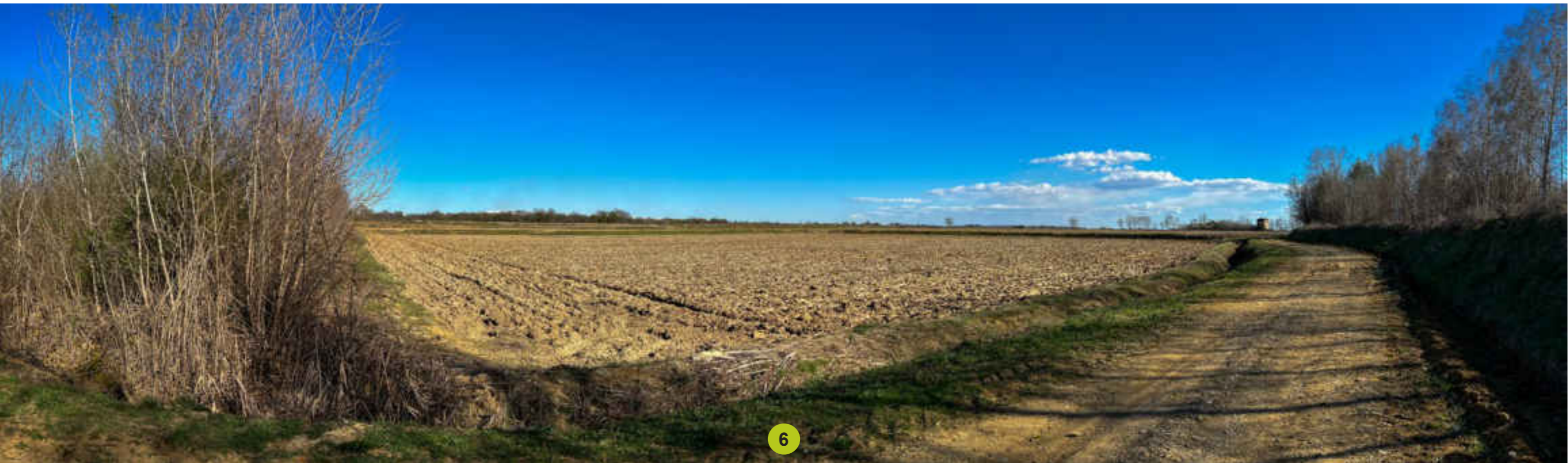





12



13



14



15







18



19

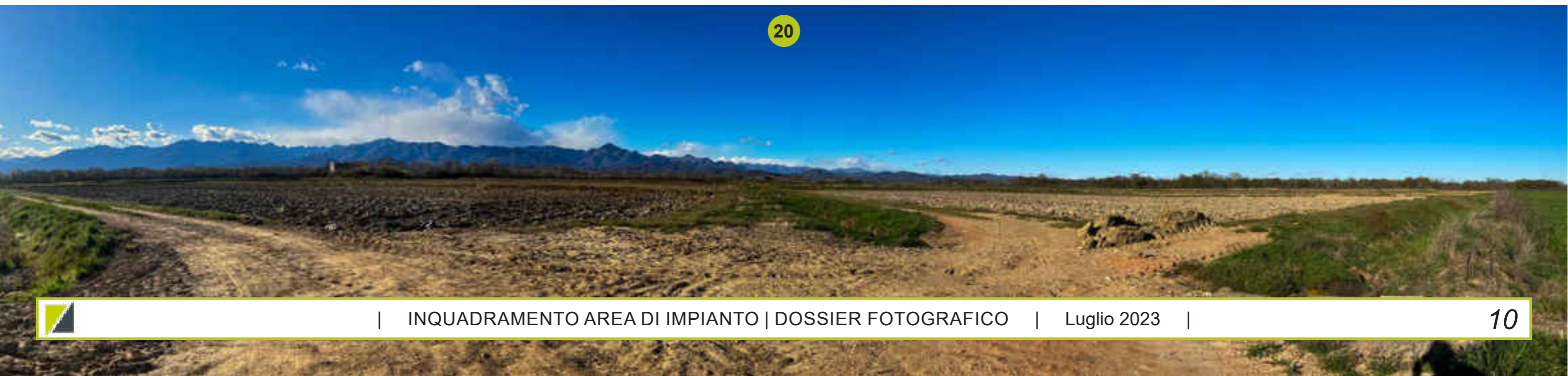

20











33

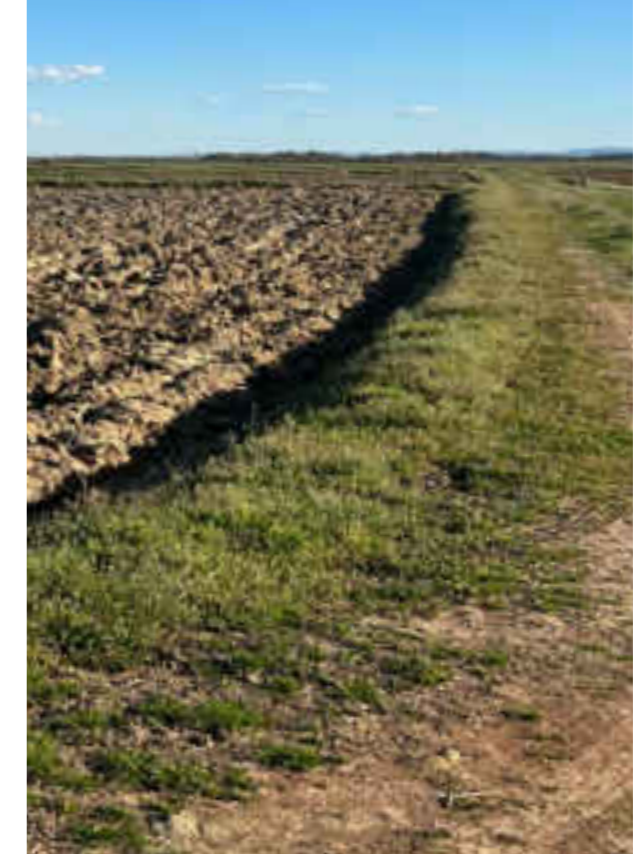
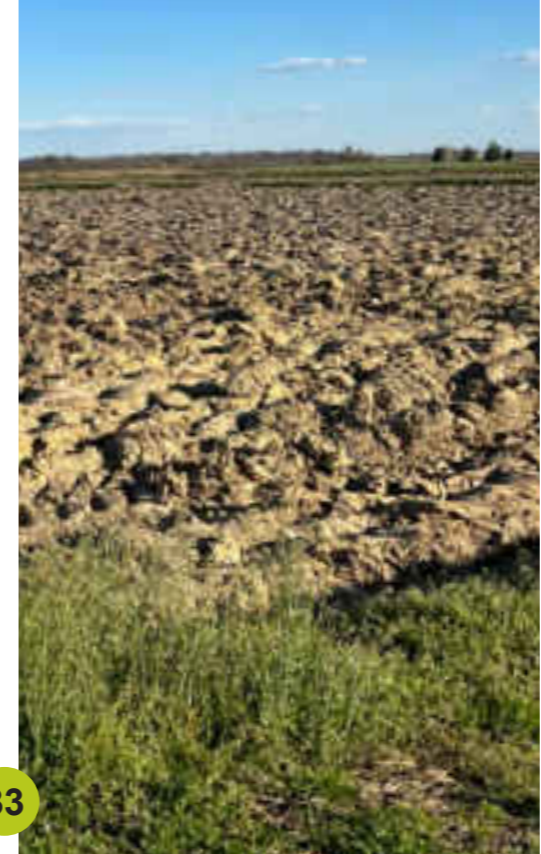

34



35



36





37



38



39



40



41





Renergetica S.p.A.

Salita di Santa Caterina 2/1
16123 – Genova
ITALY

Ph. +39 010 6422384
Mail: info@renergetica.com
Pec: renergetica-pvi@legalmail.it

C.F. e P.IVA 01825990995
Cap. Soc. € 1.106.951,14 i.v.
www.renergetica.com