

Nella fase di progettazione esecutiva del cavidotto dell'impianto fotovoltaico, si valuterà l'eventuale interferenza con il futuro cavalcavia, in base allo stato di avanzamento del progetto della Pedemontana.

**KEY PLAN**

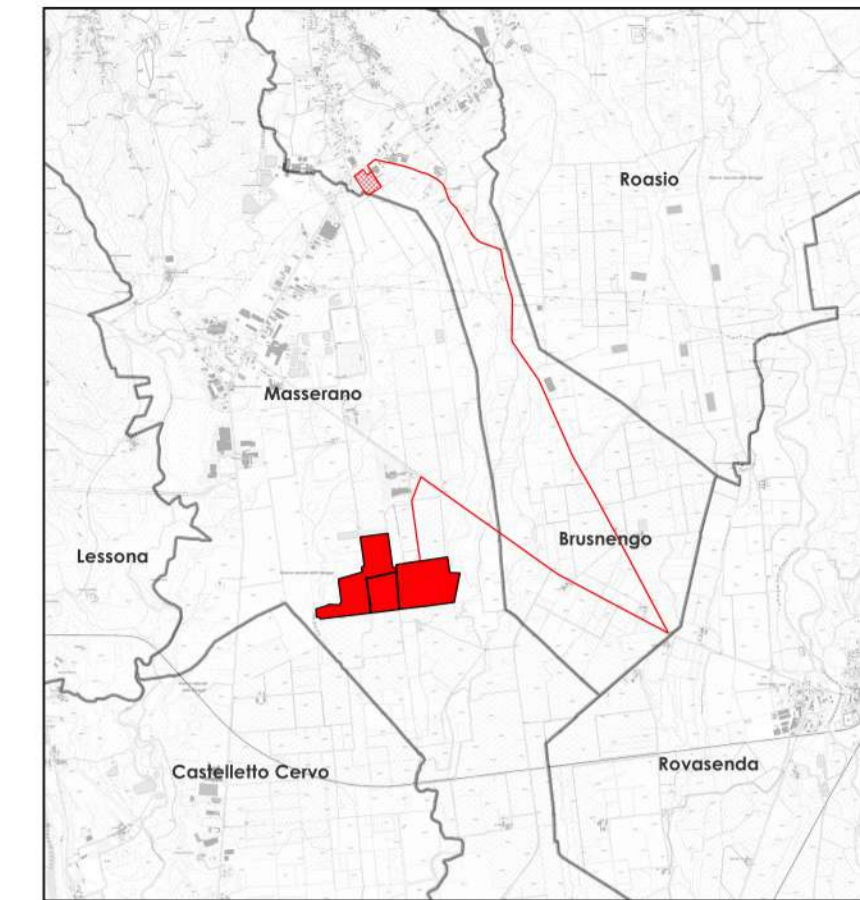

**LEGENDA**

- Area nella disponibilità di REN 190 S.r.l.
- Recinzione Perimetrale
- Cavidotto 36 kV
- Futura Stazione Elettrica 132/36 kV
- Linea AT 132 kV futura doppia terna
- Traliccio AT 132 kV doppia terna futuro
- CP Masserano (esistente)
- Linea AT 132 kV esistente da potenziare
- Linea AT 132 kV esistente
- Fascia di Rispetto 40m Pedemontana

**COMUNE DI MASSERANO**  
**IMPIANTO FOTOVOLTAICO**  
**"FATTORIA SOLARE DEL PRINCIPE"**

Procedura di Valutazione Ambientale ai sensi dell'art.23 del D.Lgs 152/2006 e s.m.i.

PROPONENTE  
**REN 190 SRL**  
Sofita Santa Caterina 2/1 - 16123 Genova  
tel 010.6422384  
mail: ren190@pec.it  
P.IVA 02686880994

PROGETTISTA  
**REN 190 SRL**  
Ing. Marco Giannettoni  
Iscr. Albo Ingegneri Prov. Genova n° 7371  
Via Montefiorito 56/1  
16036 Recco (GE)  
tel. +39.329.2106074  
marco.giannettoni@renergetica.com

CONSULENTI  
**BIOMA TECHNOLOGY**  
dott.ssa agr. Eliana Santoro  
Iscr. Albo Agronomi di Torino n°883  
tel +39.3440991942  
eliana.santoro@bioma-technology.com

arch. Giuditta Gandelli  
Iscr. Albo Architetti di Torino n°9917  
tel +39.3336071564  
studio@giudittagandelli.com

OGGETTO  
Inquadramento su Ortofoto Cavidotto - Punto 2.4 - Interferenze con Pedemontana

|             |                 |
|-------------|-----------------|
| DATA        | SCALA: 1:10.000 |
| REV. 1      | FORMATO: A1     |
| Luglio 2023 |                 |

TIMBRO/FIRMA  
REN 190 S.r.l.  
Marco Giannettoni  
(Firmato digitalmente)

N. TAV.  
M\_13\_MAS\_ECO\_1

Fonte: ANAS, "Collegamento tra l'A4 (Torino - Milano) in località Santhià, Biella, Gattinara e l'A26 (Genova Voltri - Gravellona) in località Ghemme. Lotto 1" - Progetto Definitivo - "Progetto Stradale. Asse Principale. Planimetria e Profilo di insieme. Tav. 1 di 4"