

KEY PLAN

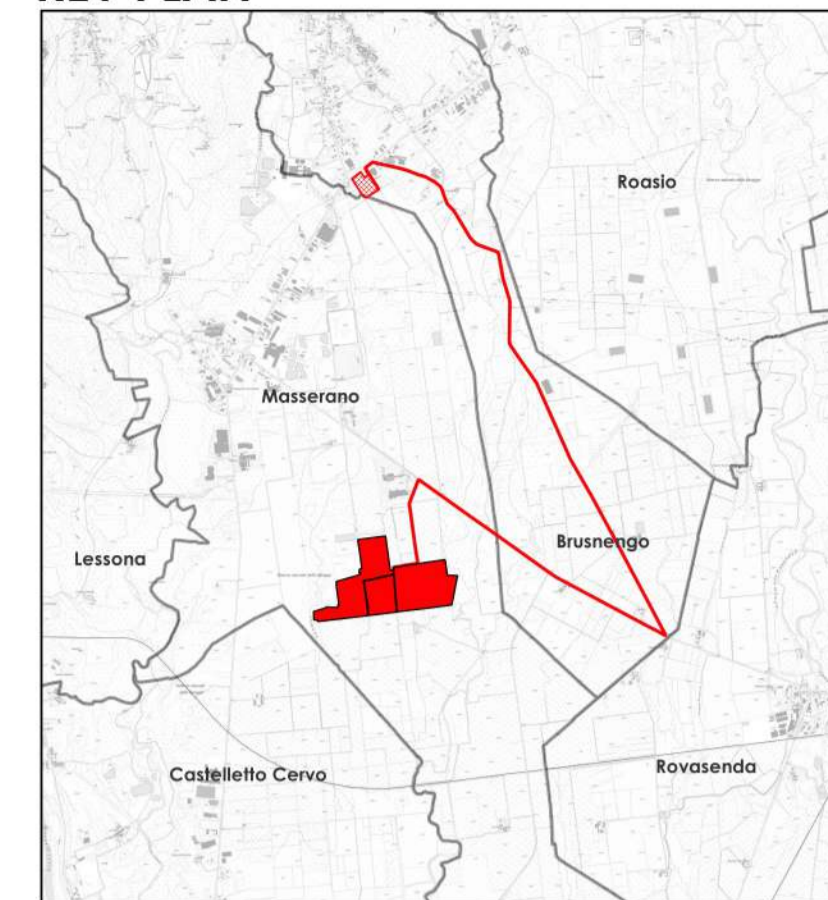

LEGENDA

- Cavidotto 36 kV
- Futura Stazione Elettrica 132/36 kV
- Linea AT 132 kV futura doppia terna
- Traliccio AT 132 kV doppia terna futuro
- ◆ CP Masserano (esistente)
- Linea AT 132 kV esistente da potenziare
- Linea AT 132 kV esistente

**COMUNE DI MASSERANO
IMPIANTO FOTOVOLTAICO
"FATTORIA SOLARE DEL PRINCIPE"**

Procedura di Valutazione Ambientale
ai sensi dell'art.23 del D.Lgs 152/2006 e s.m.i.

PROPONENTE
REN 190 S.R.L.
Salita Santa Caterina 2/1 - 16123 Genova
tel 010.6422384
mail: ren190@pec.it
P.IVA 02686880994

PROGETTISTA
REN 190 S.R.L.
Ing. Marco Giannettoni
Iscr. Albo Ingegneri Prov. Genova n° 7371
Via Montefiorito 56/1
16036 Recco (GE)
tel. +39.329.2106074
marco.giannettoni@energetica.com

CONSULENTI
BIOMA TECHNOLOGY
dott.ssa agr. Eliana Santoro
Iscr. Albo Agronomi di Torino n°883
tel +39.3440991942
eliana.santoro@bioma-technology.com

arch. Giuditta Gandelli
Iscr. Albo Architetti di Torino n°9917
tel +39.3336071564
studio@giudittagandelli.com

OGGETTO
**Inquadramento su Catasto
stazione elettrica**

DATA
REV. 1
Luglio 2023

SCALA: 1:5.000
FORMATO: A1

TIMBRO/FIRMA
REN 190 S.r.l.
Marco Giannettoni
(Firmato digitalmente)

N. TAV.
M_2.3_MAS_CA_1

