

Spett.le **MASE - Ministero dell'Ambiente e della Sicurezza Energetica**
D.G. Valutazioni Ambientali - CRESS
Div. V – Procedure di valutazione VIA e VAS -
Sistemi di Valutazione Ambientale
va@per.mite.gov.it

Spett.le **CTVA - Commissioni tecniche VIA-VAS**
ctva@pec.minambiente.it

Spett.le **Regione Basilicata**
Dipartimento Ambiente e Territorio
Ufficio Compatibilità Ambientale

alla c.a.
del Funzionario responsabile delle procedure di VIA Statali
e PAUR Regionali
ufficio.compatibilita.ambientale@cert.regione.basilicata.it

Spett.le **Regione Basilicata**
Dipartimento Ambiente e Territorio
Ufficio Energia
ufficio.energia@cert.regione.basilicata.it

Modulo per la presentazione delle osservazioni per i piani/programmi/progetti sottoposti a procedimenti di valutazione ambientale di competenza statale

Presentazione di osservazioni relative alla procedura di:

- Valutazione Ambientale Strategica (VAS) – art.14 co.3 D.Lgs.152/2006 e s.m.i.
 Valutazione di Impatto Ambientale (VIA) – art.24 co.3 D.Lgs.152/2006 e s.m.i.
 Verifica di Assoggettabilità alla VIA – art.19 co.4 D.Lgs.152/2006 e s.m.i.

(Barrare la casella di interesse)

Il/La Sottoscritto/a _____

(Nel caso di persona fisica, in forma singola o associata)

Il sottoscritto **ANTONIO DI GUGLIELMO** nato a Napoli - C.F. n _____ in qualità di legale rappresentante munito dei necessari poteri della società **BEL Team S.r.l.** con sede legale _____ - C.F. e Partita IVA I _____ numero telefonico _____
Tel. _____ Fax _____ PEC _____

PRESENTA

ai sensi del D.Lgs.152/2006, le **seguenti osservazioni** al

- Piano/Programma, sotto indicato
 Progetto, sotto indicato

ID: 9733 - Progetto per la realizzazione di un impianto di produzione di energia elettrica mediante lo sfruttamento del vento, costituito da n. 15 aerogeneratori di potenza unitaria pari a 4,7 MW, per una potenza complessiva di 70,5 MW, da realizzarsi nel Comune di Venosa (PZ) e Montemilone (PZ) in località Piano Regio, con opere di connessione ricadenti nei medesimi comuni. Codice pratica MYTERNA n. 202201742.

N.B.: eventuali file allegati al presente modulo devono essere unicamente in formato PDF e NON dovranno essere compressi (es. ZIP, RAR) e NON dovranno superare la dimensione di 30 MB. Diversamente NON potranno essere pubblicati.

OGGETTO DELLE OSSERVAZIONI

(Barrare le caselle di interesse; è possibile selezionare più caselle):

- Aspetti di carattere generale (es. struttura e contenuti della documentazione, finalità, aspetti procedurali)
 Aspetti programmatici (coerenza tra piano/programma/progetto e gli atti di pianificazione/programmazione territoriale/settoriale)
 Aspetti progettuali (proposte progettuali o proposte di azioni del Piano/Programma in funzione delle probabili ricadute ambientali)
 Aspetti ambientali (relazioni/impatti tra il piano/programma/progetto e fattori/componenti ambientali)
 Altro (specificare) **INTERFERENZA CON PROGETTO EOLICO IN ITINERE**

ASPETTI AMBIENTALI OGGETTO DELLE OSSERVAZIONI

(Barrare le caselle di interesse; è possibile selezionare più caselle):

- Atmosfera
- Ambiente idrico
- Suolo e sottosuolo
- Rumore, vibrazioni, radiazioni
- Biodiversità (vegetazione, flora, fauna, ecosistemi)
- Salute pubblica
- Beni culturali e paesaggio
- Monitoraggio ambientale
- Altro *(specificare)* _____

TESTO DELL' OSSERVAZIONE

La Società BEL Team S.r.l. osserva a Codesto Spettabile Ministero che in data 24.05.2021, la scrivente, ha presentato Istanza di PAUR presso la Regione Basilicata - Ufficio Compatibilità Ambientale - per il rilascio dell'autorizzazione a costruire ed esercire un Impianto Eolico in agro di Montemilone (PZ), il cui iter autorizzatorio è tutt'ora in corso. Pertanto, presa visione del Progetto della Società "AREN GREEN S.r.l." si osserva, altresì, che la posizione dell'aerogeneratore sotto il codice "PR6" di AREN è in forte interferenza con la posizione n. M5 del layout di impianto del nostro Progetto. Si chiede, dunque, di far prevedere alla Società AREN Green S.r.l. una dislocazione dell'aerogeneratore in distinta area.

Il/La Sottoscritto/a dichiara di essere consapevole che, ai sensi dell'art. 24, comma 7 e dell'art.19 comma 13, del D.Lgs. 152/2006 e s.m.i., le presenti osservazioni e gli eventuali allegati tecnici saranno pubblicati sul Portale delle valutazioni ambientali VAS-VIA del Ministero dell'Ambiente e della Tutela del Territorio e del Mare (www.va.minambiente.it).

Tutti i campi del presente modulo devono essere debitamente compilati. In assenza di completa compilazione del modulo l'Amministrazione si riserva la facoltà di verificare se i dati forniti risultano sufficienti al fine di dare seguito alle successive azioni di competenza.

ELENCO ALLEGATI

Allegato 1 - Dati personali del soggetto che presenta l'osservazione

Allegato 2 - Copia del documento di riconoscimento in corso

Allegato 3 – Corografia layout Impianto Eolico

Lavello, 30/08/2023

Il/La dichiarante

(Firma)

TRATTAMENTO DEI DATI PERSONALI

Ai sensi e per gli effetti di cui all'art.13 del D.Lgs.196/2003 dichiaro di essere informato che i dati personali forniti saranno trattati dal Ministero dell'Ambiente e della Tutela del Territorio e del Mare in qualità di titolare del trattamento, anche mediante strumenti informatici, esclusivamente nell'ambito del procedimento per il quale le presenti osservazioni sono presentate e per il quale la presente dichiarazione viene resa. Dichiaro inoltre che sono informato circa la natura obbligatoria del conferimento dei dati e che mi sono garantiti tutti i diritti previsti dall'art. 7 "Diritto di accesso ai dati personali ed altri diritti" del D.Lgs.196/2003 e del GDPR (Regolamento UE 2016/679).

Lavello, 30/08/2023

Il/La dichiarante

(Firma)

L'Allegato 1 "Dati personali del soggetto che presenta l'osservazione e documento di riconoscimento" e l'Allegato 2 "Copia del documento di riconoscimento" non saranno pubblicati sul Portale delle valutazioni ambientali VAS-VIA del Ministero dell'Ambiente e della Tutela del Territorio e del Mare (www.va.minambiente.it).

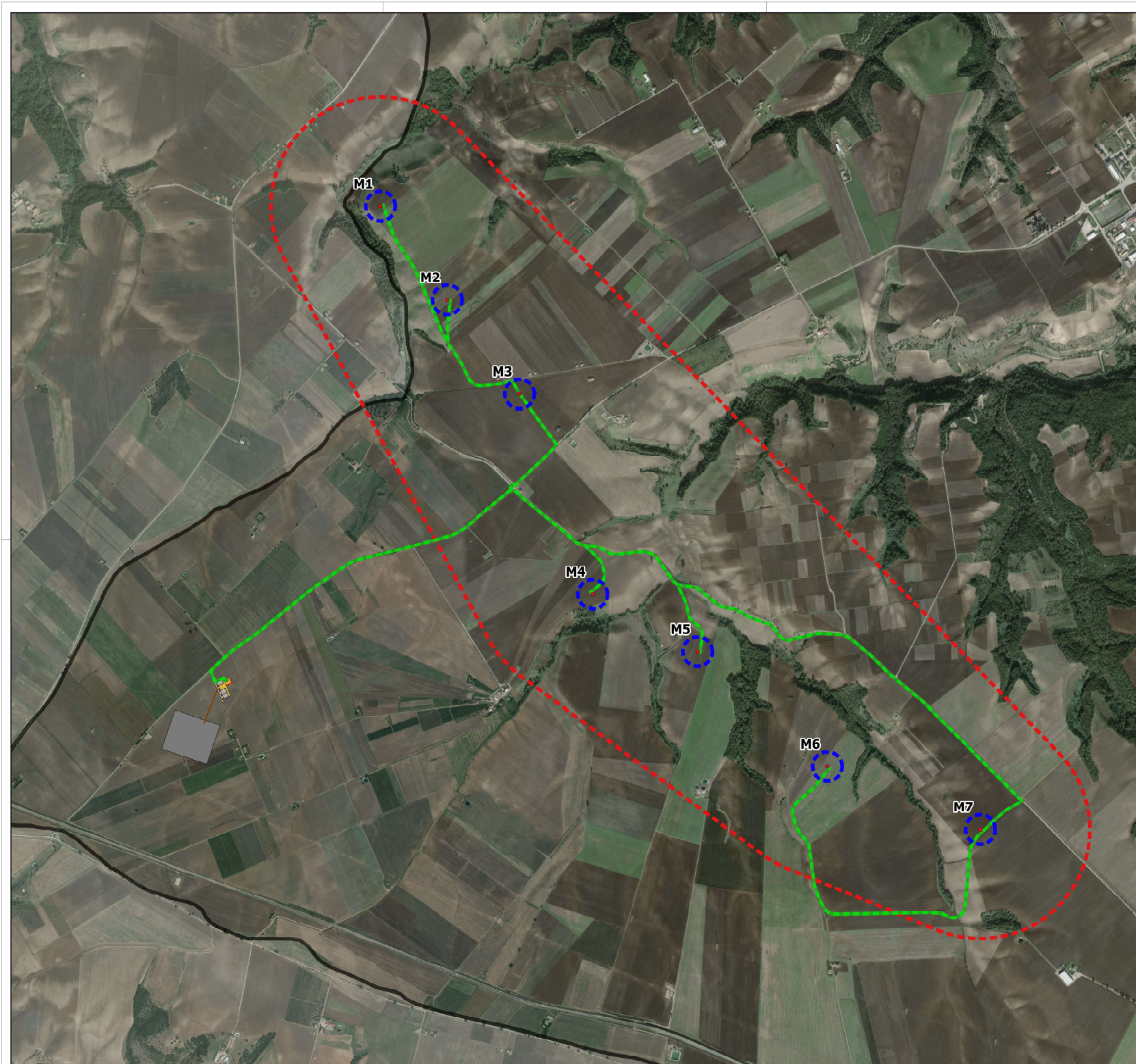

- Parco eolico "Elena"**
- Layout
 - Area di sorvolo
 - ▬ Cavidotto
 - ▬ Limiti comunali
 - ▬ Cavidotto AT Condiviso
- Sottostazione**
- Accessi
 - Altri Produttori
 - Area Condivisa
 - SET BEL TEAM SRL
 - Buffer locale (600 m)

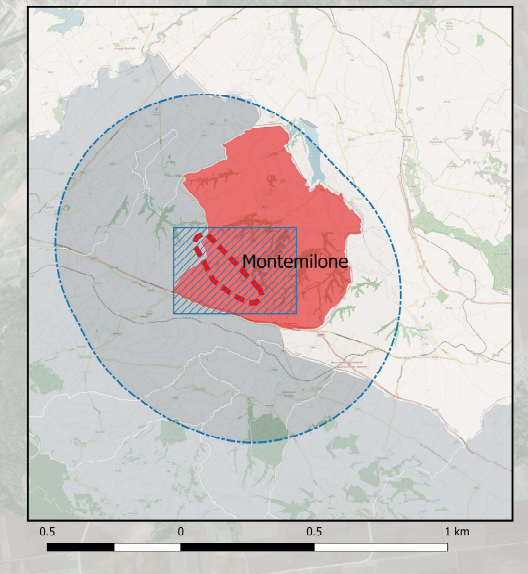



REGIONE BASILICATA
PROVINCIA DI POTENZA
COMUNE DI MONTEMILONE



AUTORIZZAZIONE UNICA
ex d.lgs. 387/2003

Progetto Definitivo per la realizzazione del parco eolico "ELENA" e relative opere connesse nel comune di MONTEMILONE (Pz)

Titolo-elaborato: <p style="text-align: center;">A.16.a.3. Corografia generale</p>	Codice elaborato: <table border="1" style="width: 100%; border-collapse: collapse;"> <tr> <td style="font-size: 8px;">COMMESSA</td> <td style="font-size: 8px;">FASE</td> <td style="font-size: 8px;">ELABORATO</td> <td style="font-size: 8px;">REV.</td> </tr> <tr> <td style="text-align: center;">F0304</td> <td style="text-align: center;">C</td> <td style="text-align: center;">T14</td> <td style="text-align: center;">A</td> </tr> </table> <p style="font-size: 8px;">Riproduzione o consegna a terzi solo dietro autorizzazione</p> <p style="font-size: 8px;">Scala: 1:10 000</p>	COMMESSA	FASE	ELABORATO	REV.	F0304	C	T14	A
COMMESSA	FASE	ELABORATO	REV.						
F0304	C	T14	A						



Aprile 2021	Prima emissione	NSA	USO	LWA
DATA	DESCRIZIONE	REDATTO	VERIFICATO	APPROVATO

Bel Team srl
Via Potenza, 18
85024 Lavello (PZ)

F4 ingegneria srl
Via Di Giuse - Centro Direzionale, 05100 Potenza
Tel: +39 0774 1 364 797 - Fax: +39 0774 2 54 52
www.f4ingegneria.it - f4ingegneria@pec.it

Il Diretto Tecnico
(Ing. Giovanni Di SANTO)



Società iscritta secondo le norme UNI-EN ISO 9001:2015 per erogazione di servizi di ingegneria nei settori: civile, idraulica, acustica, energia, ambiente (settore UE 34)