

INQUADRAMENTO TERRITORIALE DELL'INTERVENTO SU BASE CTR - LOTTO 1, LOTTO 2 & LOTTO 3

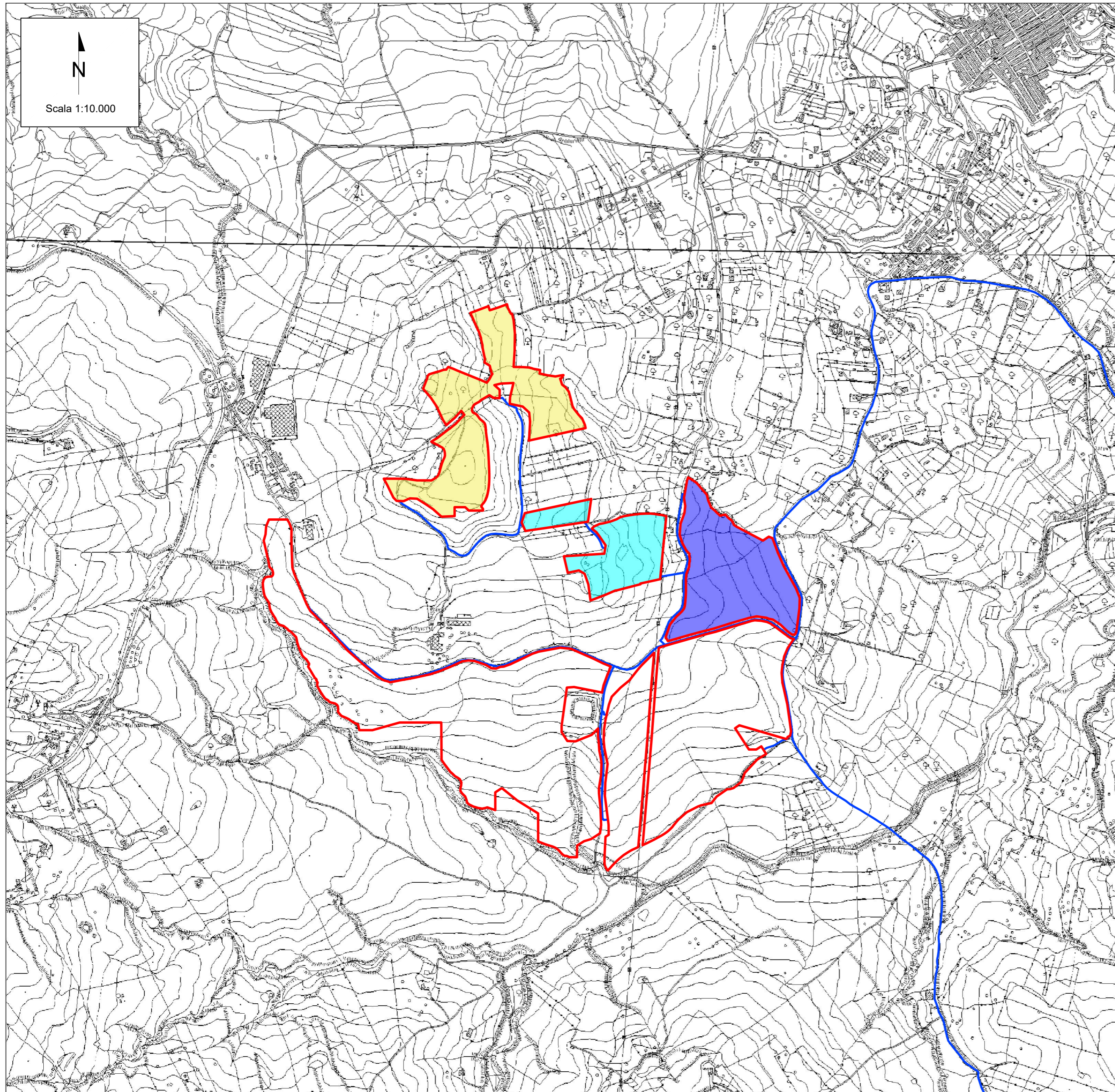

LEGENDA

- Area di impianto
- Cavidotto di impianto
- Area di impianto - lotto 1
- Area di impianto- lotto 2
- Area di impianto- lotto 3



00	11/08/23	Emissione	R. Cuollo	L. Spaccino	V. Bretti
REV.	DATE	DESCRIPTION	PREPARED	CHECKED	APPROVED
CONTRACTOR'S LOGO		PROJECT: Progetto di un Impianto Agrivoltaico della potenza complessiva di 63.232,40 kWp e relative opere di connessione alla RTN. Da realizzarsi nei comuni di Roccapalumba (PA) e Vicari (PA) "ROCCAPALUMBA"			
CLIENT'S LOGO		FILE NAME: ROC.ENG.TAV.002.00_INQUADRAMENTO TERRITORIALE DELL'INTERVENTO SU BASE CTR.DWG			
Delta Solar S.r.l.		CLASSIFICATION: Company	FORMAT: A1	SCALE: 1:10.000	PLOT SCALE: 1:1
		SHEET: 2 di / of 4			
CLIENT VALIDATION		INQUADRAMENTO TERRITORIALE DELL'INTERVENTO SU BASE CTR LOTTO 1- LOTTO 2 & LOTTO 3			
VALIDATED BY		UTILIZATION SCOPE: Basic Design		CLIENT CODE	
VERIFIED BY		IMP	GROUP	DOC	PROGRESSIVE
COLLABORATORS		ROC ENG TAV		002	00
This document is property of Delta Solar S.r.l. It is strictly forbidden to reproduce this document, in whole or in part, and to provide to others any related information without the previous written consent by Delta Solar S.r.l.					