

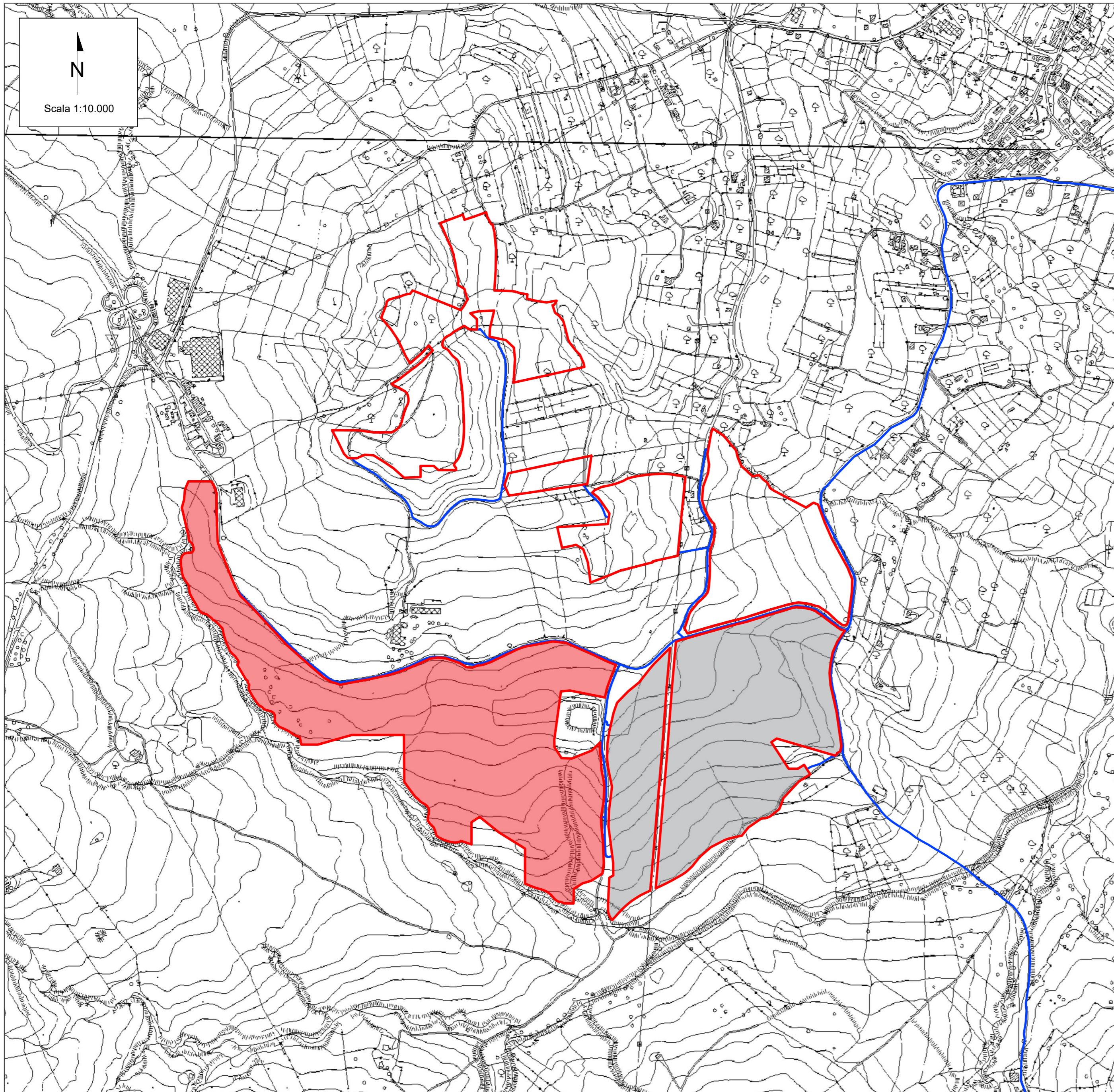

# INQUADRAMENTO TERRITORIALE DELL'INTERVENTO SU BASE CTR - LOTTO 4 & LOTTO 5



## LEGENDA

- Area di impianto
- Cavidotto di impianto
- Area di impianto- lotto 4
- Area di impianto- lotto 5



00	11/08/23	Emissione	R. Cuollo	L. Spacino	V. Bretti
REV.	DATE	DESCRIPTION	PREPARED	CHECKED	APPROVED
		PROJECT: Progetto di un Impianto Agrivoltaico della potenza complessiva di 63.232,40 kWp e relative opere di connessione alla RTN. Da realizzarsi nei comuni di Roccapalumba (PA) e Vicari (PA) <b>"ROCCAPALUMBA"</b>			
		FILE NAME: ROC.ENG.TAV.002.00_INQUADRAMENTO TERRITORIALE DELL'INTERVENTO SU BASE CTR.DWG			
CLIENTS LOGO Delta Solar S.r.l.		CLASSIFICATION:	FORMAT:	SCALE:	PLOT SCALE:
		Company	A1	1:10.000	1:1
		SHEET: 3 di / of 4			
<b>CLIENT VALIDATION</b>		TITLE: <b>INQUADRAMENTO TERRITORIALE DELL'INTERVENTO SU BASE CTR                  LOTTO 4 &amp; LOTTO 5</b>			
VALIDATED BY		UTILIZATION SCOPE:		CLIENT CODE	
VERIFIED BY		Basic Design		IMP	GROUP
COLLABORATORS				DOC	PROGRESSIVE
				REVISION	
				<b>ROC ENG TAV 002 00</b>	

This document is property of Delta Solar S.r.l. It is strictly forbidden to reproduce this document, in whole or in part, and to provide to others any related information without the previous written consent by Delta Solar S.r.l.