

INQUADRAMENTO TERRITORIALE DELL'INTERVENTO SU MAPPA CATASTALE - LOTTO 1, LOTTO 2 & LOTTO 3

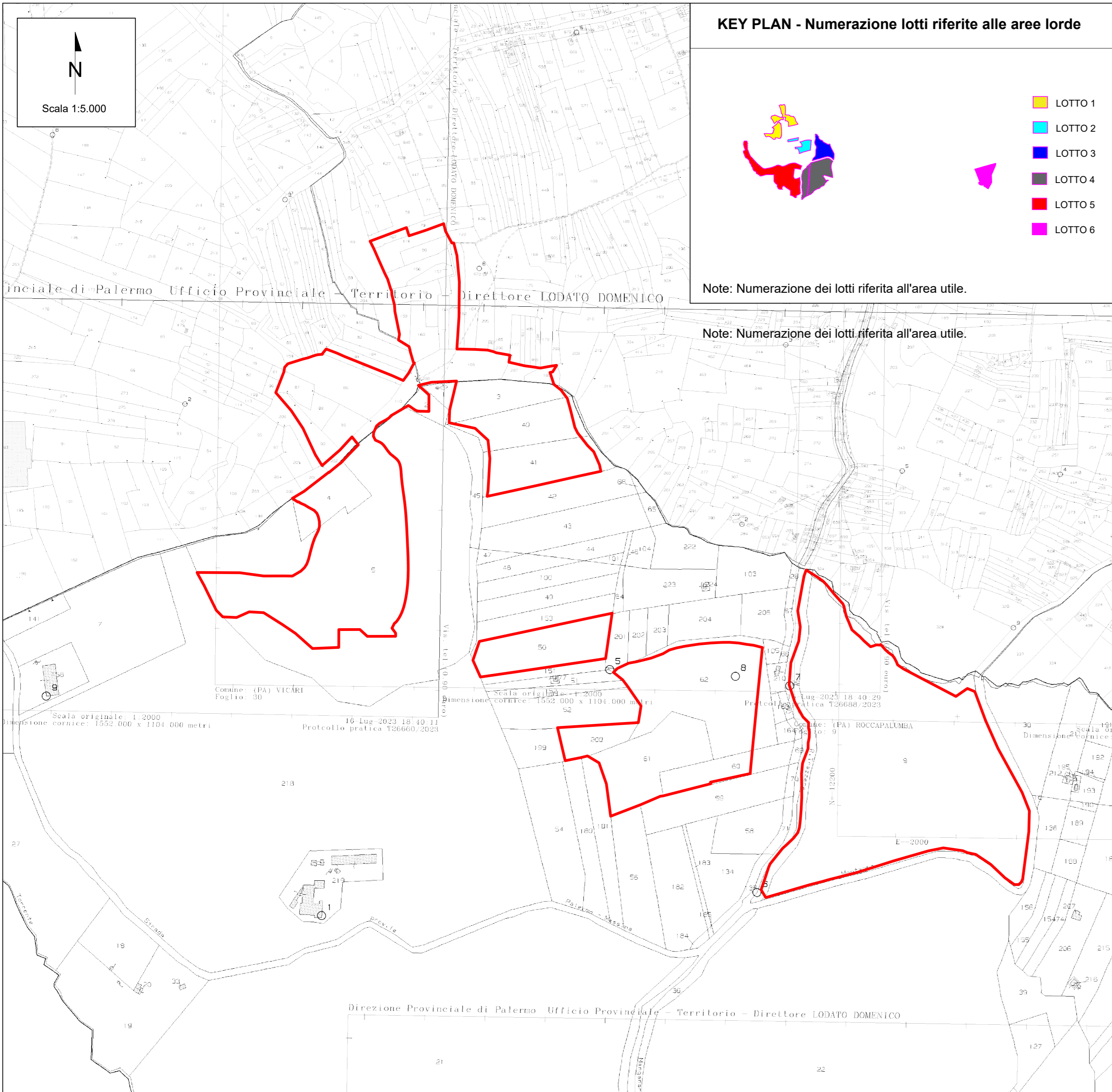

KEY PLAN - Numerazione lotti riferite alle aree lorde



Note: Numerazione dei lotti riferita all'area utile.

Note: Numerazione dei lotti riferita all'area utile.

LEGENDA

— Area di impianto

ELENCO DELLE PARTICELLE INTERESSATE DALL'INTERVENTO

COMUNE: ROCCAPALUMBA - AREA DI IMPIANTO

LOTTO 1
FOGLIO: 13
PARTICELLE: 2, 3, 4, 5, 40, 41

LOTTO 2
FOGLIO: 13
PARTICELLE: 50, 60, 61, 62, 200



LOTTO 3
FOGLIO: 13
PARTICELLE: 9, 29

COMUNE: VICARI - AREA DI IMPIANTO

LOTTO 1
FOGLIO: 30
PARTICELLE: 80, 107, 115, 156, 157, 158, 159, 160, 161, 166, 180, 256, 297

FOGLIO: 29
PARTICELLE: 85, 86, 87, 88, 89, 90, 110



00	11/08/2023	Emissione	R. Cuollo	L. Spaccino	V. Bretti
REV.	DATE	DESCRIPTION	PREPARED	CHECKED	APPROVED
		PROJECT: Progetto di un Impianto Agrivoltaico della potenza complessiva di 63.232,40 kWp e relative opere di connessione alla RTN. Da realizzarsi nei comuni di Roccapalumba (PA) e Vicari (PA) "ROCCAPALUMBA"			
		FILE NAME: ROC.ENG.TAV.004.00_INQUADRAMENTO DELL'INTERVENTO SU MAPPA CATASTALE.DWG			
CLASSIFICATION: Company		FORMAT: A1	SCALE: 1:5.000	PLOT SCALE: 1:1	SHEET: 2 di / of 4
INQUADRAMENTO DELL'INTERVENTO SU MAPPA CATASTALE LOTTO 1 - LOTTO 2 & LOTTO 3					
CLIENT VALIDATION					
VALIDATED BY		UTILIZATION SCOPE:		CLIENT CODE	
VERIFIED BY		Basic Design		IMP	GROUP
COLLABORATORS				DOC	PROGRESSIVE
				REVISION	
				ROC ENG TAV 004 00	