

INQUADRAMENTO TERRITORIALE DELL'INTERVENTO SU MAPPA CATASTALE - LOTTO 6

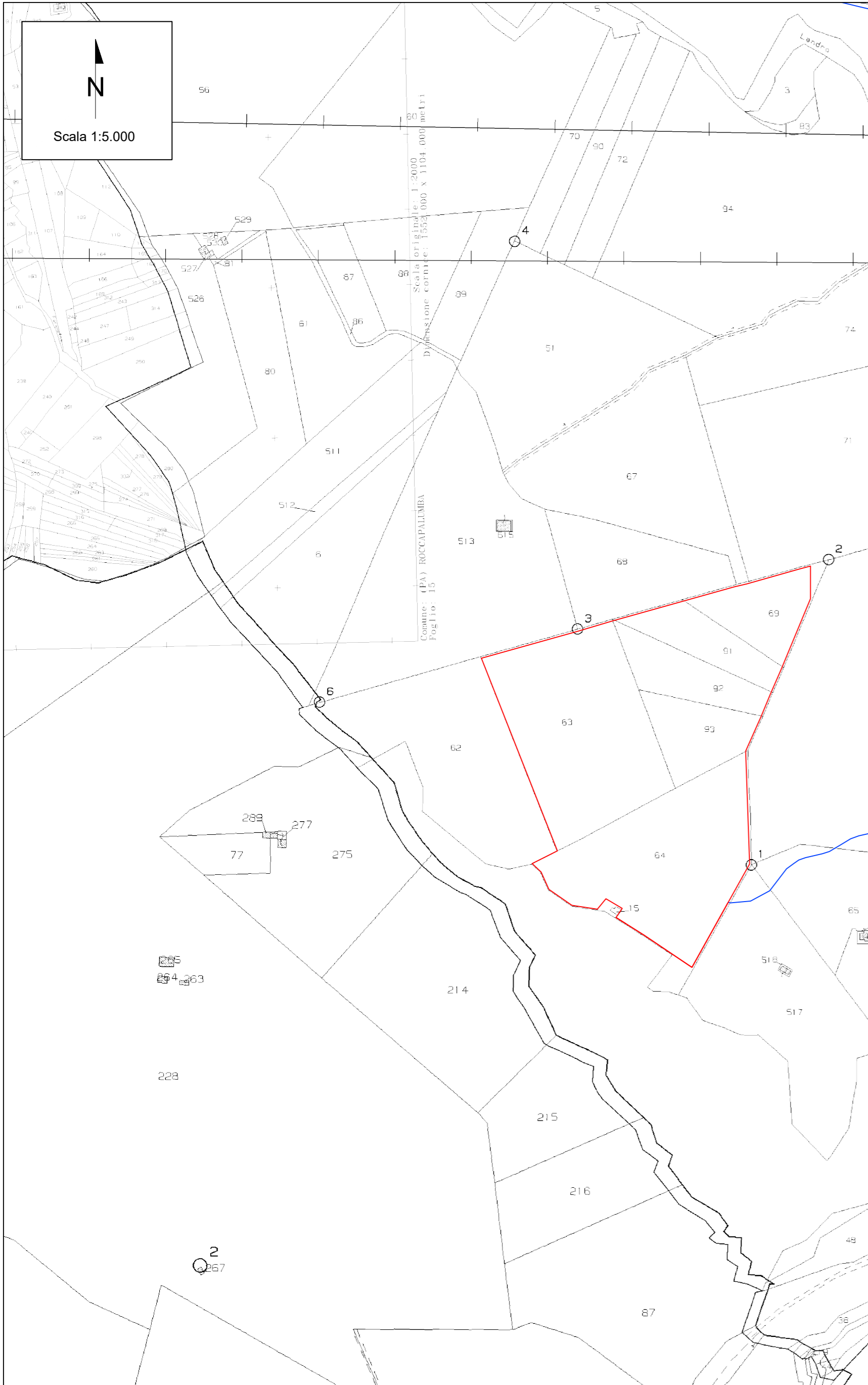

KEY PLAN - Numerazione lotti riferite alle aree lorde



Note: Numerazione dei lotti riferita all'area utile.

LEGENDA

- Area di impianto
- Cavidotti di impianto

ELENCO DELLE PARTICELLE INTERESSATE DALL'INTERVENTO

LOTTO 6
FOGLIO: 16
PARTICELLE: 63, 64, 69, 91, 92, 93

Vito Bretti

00	11/08/2023	Emissione	R. Cuollo	L. Spaccino	V. Bretti
REV.	DATE	DESCRIPTION	PREPARED	CHECKED	APPROVED
			F. Chiappetta	A. Fata	

		PROJECT: Progetto di un Impianto Agrivoltaico della potenza complessiva di 63.232,40 kWp e relative opere di connessione alla RTN. Da realizzarsi nei comuni di Roccapalumba (PA) e Vicari (PA) "ROCCAPALUMBA"			
FILE NAME: ROC.ENG.TAV.004.00_INQUADRAMENTO DELL'INTERVENTO SU MAPPA CATASTALE.DWG					
		CLASSIFICATION: Company	FORMAT: A1	SCALE: 1:5.000	PLOT SCALE: 1:1
		SHEET: 4 di / of 4			
CLIENT VALIDATION		TITLE: INQUADRAMENTO DELL'INTERVENTO SU MAPPA CATASTALE LOTTO 6			
VALIDATED BY:		UTILIZATION SCOPE: Basic Design		CLIENT CODE	
VERIFIED BY:		IMP	GROUP	DOC	PROGRESSIVE
COLLABORATORS:		ROC ENG TAV 004 00			