

INQUADRAMENTO DELL'INTERVENTO SU CARTOGRAFIA PAI

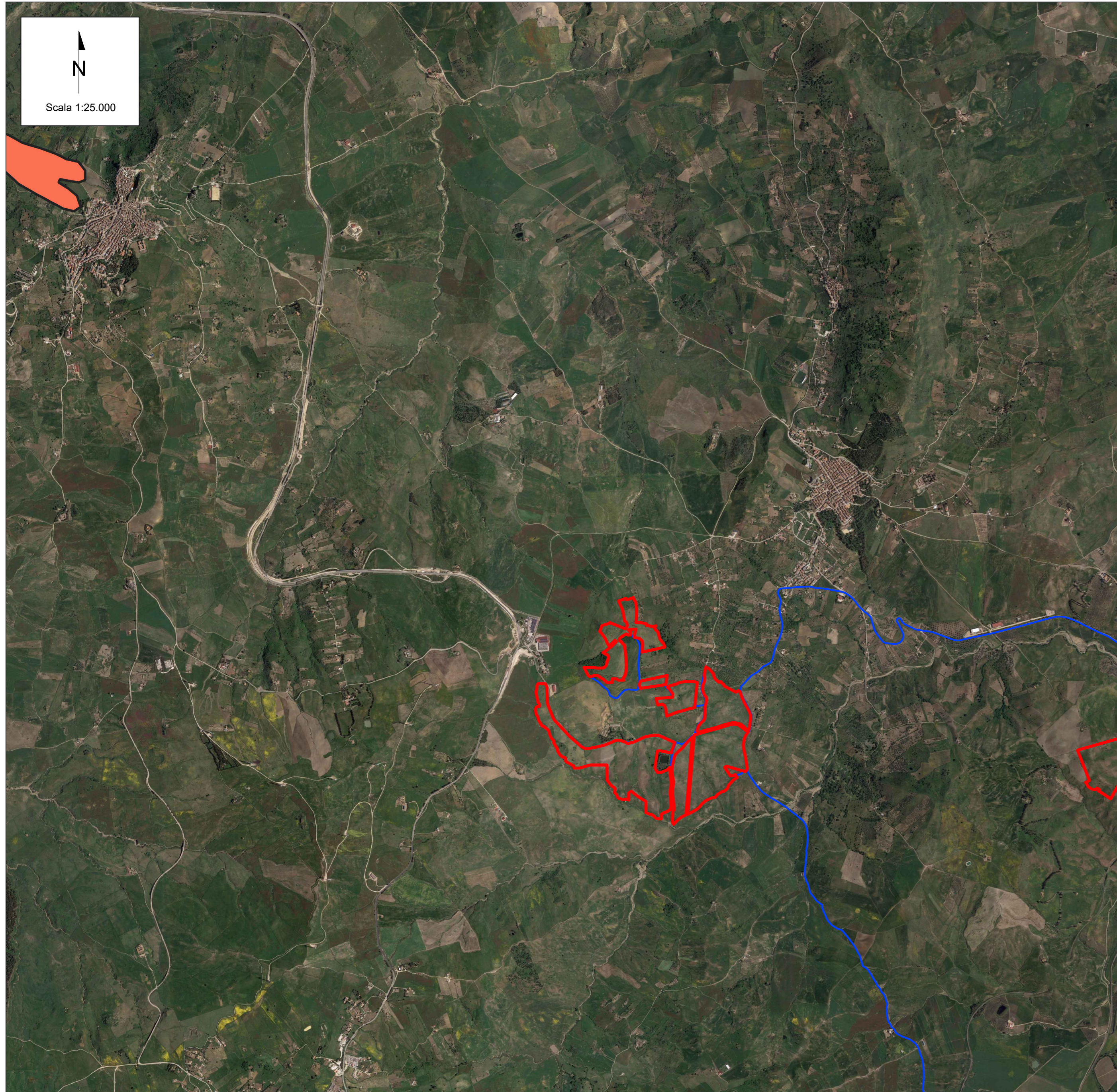

LEGENDA

- Area di impianto
- Cavidotto di impianto
- RISCHIO R0
- RISCHIO R1
- RISCHIO R2
- RISCHIO R3
- RISCHIO R4



KEY PLAN - Numerazione lotti riferite alle aree lorde



Note: Numerazione dei lotti riferita all'area utile.

I dati sono stati ottenuti dalla consultazione della cartografia PAI - Rischio Idraulico disponibile sul SITR della Regione Sicilia

00	11/08/2023	Emissione	R. Cuollo	L. Spaccino	V. Bretti
REV.	DATE	DESCRIPTION	PREPARED	CHECKED	APPROVED
			F. Chiappetta	R. De Santis	

CONTRACTOR'S LOGO 		PROJECT: Progetto di un Impianto Agrivoltaico della potenza complessiva di 63.232,40 kWp e relative opere di connessione alla RTN. Da realizzarsi nei comuni di Roccapalumba (PA) e Vicari (PA) "ROCCAPALUMBA"			
CLIENT'S LOGO 		FILE NAME: ROC.ENG.TAV.005.00_INQUADRAMENTO DELL'INTERVENTO SU CARTOGRAFIA PAI.DWG			
		CLASSIFICATION: Company	FORMAT: A1	SCALE: 1:25.000	PLOT SCALE: 1:1
		SHEET: 3 di / of 5			
CLIENT VALIDATION		TITLE: INQUADRAMENTO DELL'INTERVENTO SU CARTOGRAFIA PAI RISCHIO IDRAULICO			
VALIDATED BY		UTILIZATION SCOPE: Basic Design		CLIENT CODE	
VERIFIED BY		IMP	GROUP	DOC	PROGRESSIVE
COLLABORATORS		ROC ENG TAV		005	00