

CARTA DEI VINCOLI REGIONALI

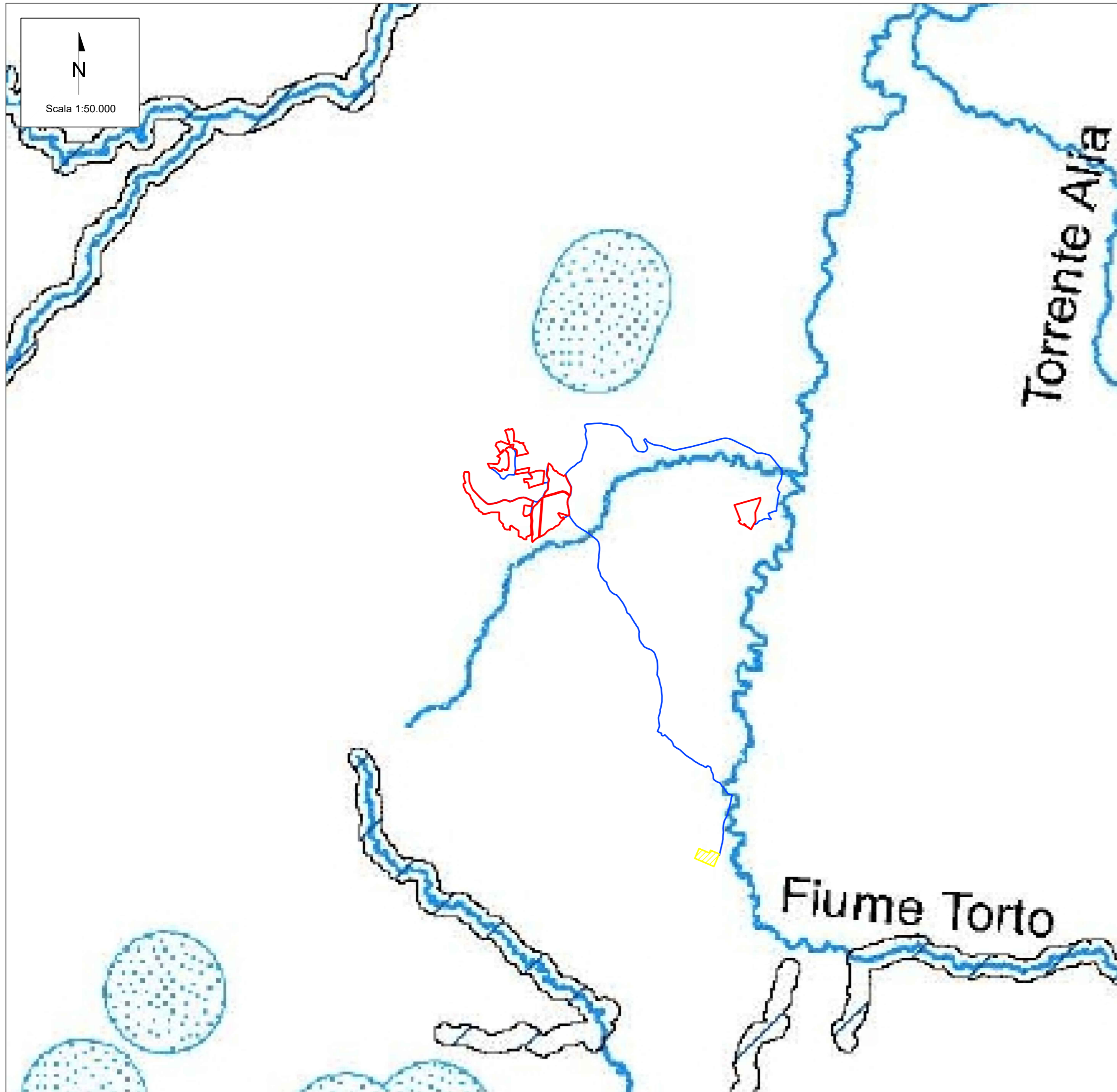

LEGENDA

- Area di impianto
- Cavidotto di impianto
- Futura stazione elettrica di trasformazione (SN) 380/150/36 kV di Terna
- Zone di Protezione di Corpi Idrici Superficiali
- Zone di Protezione di Corpi Idrici Sotterranei
- Zona di Riserva
- Fiumi
- Invasi
- Acque di Transizione
- Acque Marino Costiere



KEY PLAN - Numerazione lotti riferite alle aree lorde



Note: Numerazione dei lotti riferita all'area utile.

I dati sono stati consultati attraverso la consultazione della Tavola C1B - Carta delle aree protette e delle acque destinate alla balneazione messa a disposizione dalla Regione Sicilia

00	11/08/2023	Emissione		R. Cuollo	L. Spaccino	V. Bretti																				
REV.	DATE	DESCRIPTION		PREPARED	CHECKED	APPROVED																				
CONTRACTOR'S LOGO																										
CLIENT'S LOGO																										
CLIENT VALIDATION		<table border="1" style="width: 100%; border-collapse: collapse;"> <tr> <td style="width: 50%;">VALIDATED BY</td> <td style="width: 50%;"></td> </tr> <tr> <td>VERIFIED BY</td> <td></td> </tr> <tr> <td>COLLABORATORS</td> <td></td> </tr> </table>																			VALIDATED BY		VERIFIED BY		COLLABORATORS	
VALIDATED BY																										
VERIFIED BY																										
COLLABORATORS																										
PROJECT:		Progetto di un Impianto Agrivoltaico della potenza complessiva di 63.232,40 kWp e relative opere di connessione alla RTN. Da realizzarsi nei comuni di Roccapalumba (PA) e Vicari (PA) "ROCCAPALUMBA"																								
FILE NAME:		ROC.ENG.TAV.008.00_CARTA DEI VINCOLI REGIONALI.DWG																								
CLASSIFICATION:		Company		FORMAT:	SCALE:	PLOT SCALE:	SHEET:																			
		A1		1:50.000	1:1	4 di / of 4																				
TITLE:		CARTA DEI VINCOLI REGIONALI TAVOLA C1B																								
UTILIZATION SCOPE:		Basic Design		CLIENT CODE																						
		IMP	GROUP	DOC	PROGRESSIVE	REVISION																				
		ROC ENG TAV		008		00																				