

CARTA DELLE AREE PROTETTE E RETE NATURA 2000

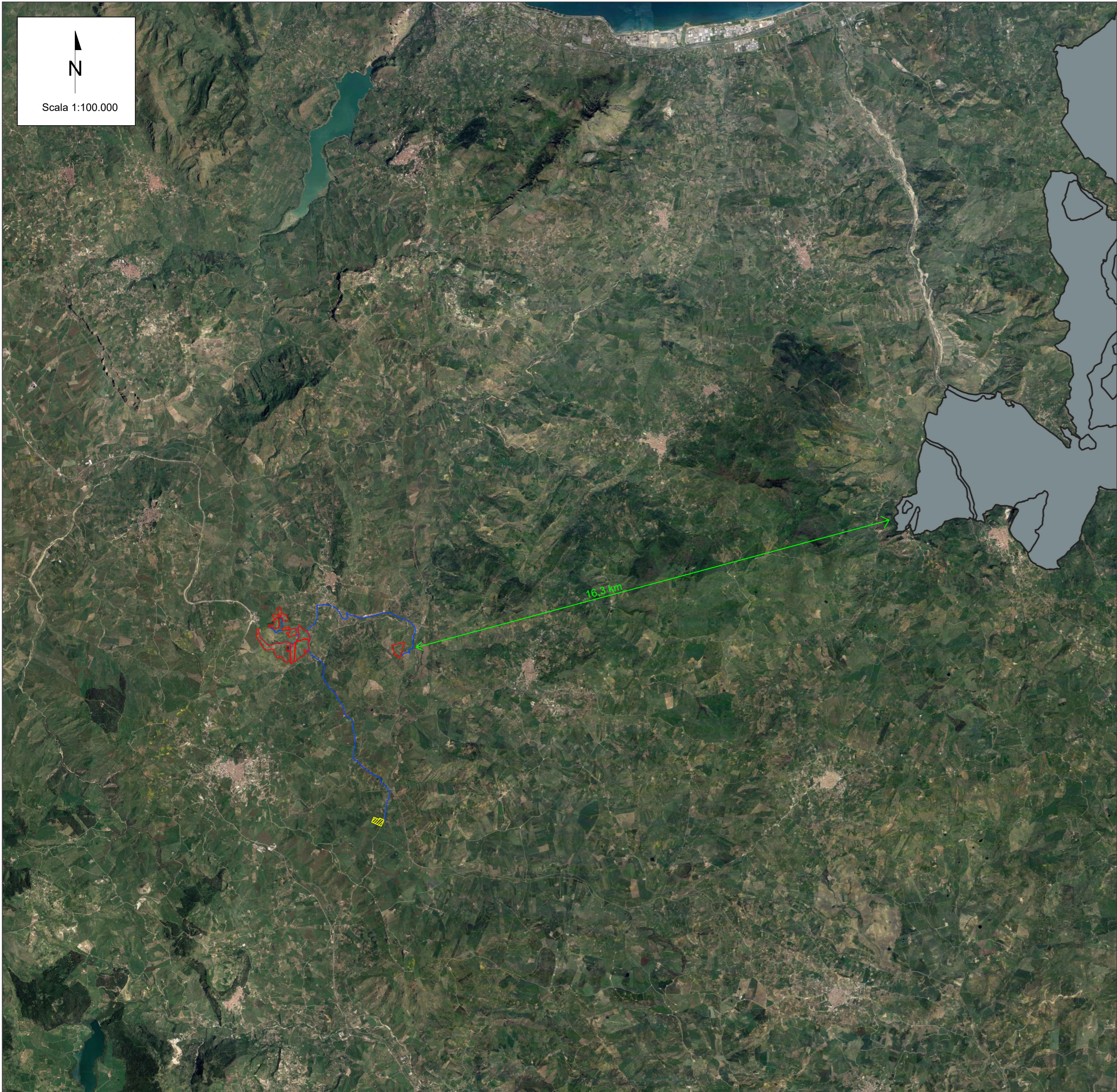

LEGENDA

- Area di impianto
- Cavidotto di impianto
- Futura stazione elettrica di trasformazione (SN) 380/150/36 kV di Terna
- Parchi Regionali



KEY PLAN - Numerazione lotti riferite alle aree lorde



Note: Numerazione dei lotti riferita all'area utile.

I dati sono stati ottenuti dalla consultazione del WMS dei Parchi Regionali disponibili sul SITR della Regione Sicilia

00	11/08/2023	Emissione	R. Cuollo	L. Spaccino	V. Bretti
REV.	DATE	DESCRIPTION	PREPARED	CHECKED	APPROVED
<small>CONTRACTOR'S LOGO</small> 		PROJECT: Progetto di un Impianto Agrivoltaico della potenza complessiva di 63.232,40 kWp e relative opere di connessione alla RTN. Da realizzarsi nei comuni di Roccapalumba (PA) e Vicari (PA) "ROCCAPALUMBA"			
<small>CLIENT'S LOGO</small> 		FILE NAME: ROC.ENG.TAV.011.00_CARTA DELLE AREE PROTETTE E RETE NATURA 2000.DWG			
CLIENT VALIDATION		CLASSIFICATION: Company	FORMAT: A1	SCALE: 1:100.000	PLOT SCALE: 1:1
		SHEET: 3 di / of 3			
		TITLE: CARTA DELLE AREE PROTETTE E RETE NATURA 2000			
VALIDATED BY		UTILIZATION SCOPE: Basic Design		CLIENT CODE	
VERIFIED BY		IMP	GROUP	DOC	PROGRESSIVE
COLLABORATORS		ROC ENG TAV		011	00

This document is property of Delta Solar S.r.l. It is strictly forbidden to reproduce this document, in whole or in part, and to provide to others any related information without the previous written consent by Delta Solar S.r.l.