Firmato digitalmente da
ANTONIO MESISCA
C = IT

CARTA DEL POTENZIALE ARCHEOLOGICO

Scala 1:20.000

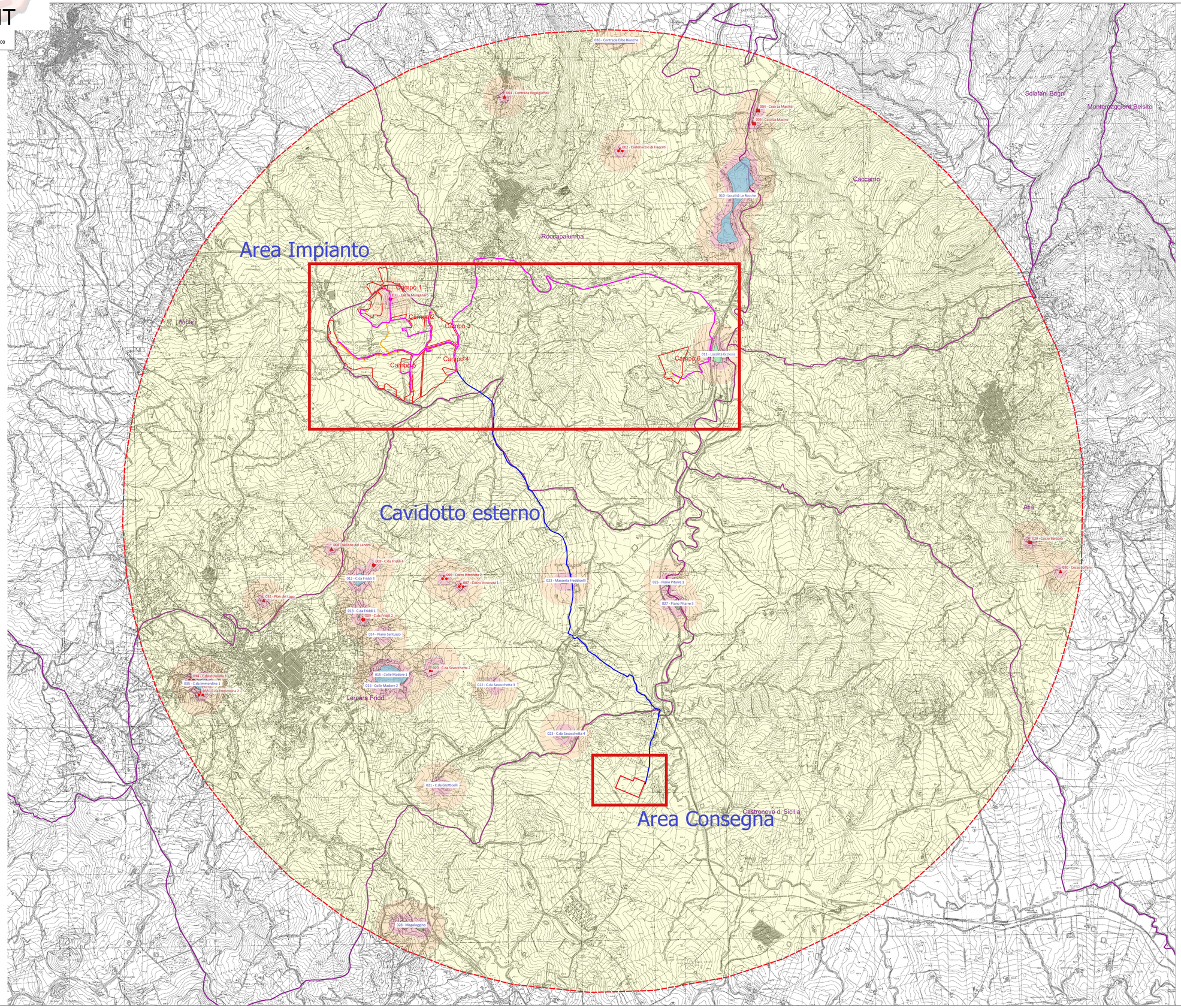

LEGENDA

Area di impianto, strade e cavidotti

MOSI

MOSI_multipoint [16]
- area ad uso funerario [4]
- infrastruttura viaria [1]
- insediamento [3]
- area di materiale mobile [5]
- luogo di attività produttiva [1]
- sito non identificato [2]

MOSI_multipolygon [20]
- area ad uso funerario [2]
- insediamento [4]
- area di materiale mobile [12]
- sito non identificato [1]
- strutture per il culto [1]
- MOPR [1]

AREE DI POTENZIALE E RISCHIO

VRP_multipolygon [3]
- potenziale alto [1]
- potenziale medio [1]
- potenziale basso [1]

COMUNI
- Comuni_WGS84

CTR Raster

REV.	DATE	DESCRIPTION	PREPARED	CHECKED	APPROVED
00	11/08/2023	Emissione	A.MESISCA	L.Spaccino; A. Fata	V.Bretti

CONTRACTOR'S LOGO: wsp

PROJECT: "Progetto di un Impianto Agrivoltaico della potenza complessiva di 63.232,40 kWp e relative opere di connessione alla RTN. Da realizzarsi nei comuni di Roccapalumba (PA) e Vicari (PA)"

FILE NAME: CARTA DEL POTENZIALE ARCHEOLOGICO.DWG

CLIENT'S LOGO: Delta Solar S.r.l.

CLASSIFICATION:	FORMAT:	SCALE:	PLOT SCALE:	SHEET:
Company	A0	1:20.000	1:1	1 di / of 1

TITLE:

VPIA

CARTA DEL POTENZIALE ARCHEOLOGICO

CLIENT VALIDATION

VALIDATED BY

VERIFIED BY

COLLABORATORS

UTILIZATION SCOPE: Basic Design

CLIENT CODE				
IMP	GROUP	DOC	PROGRESSIVE	REVISION
ROC	ENG	TAV	035	00

This document is property of Delta Solar S.r.l. It is strictly forbidden to reproduce this document, in whole or in part, and to provide to others any related information without the previous written consent by Delta Solar S.r.l.