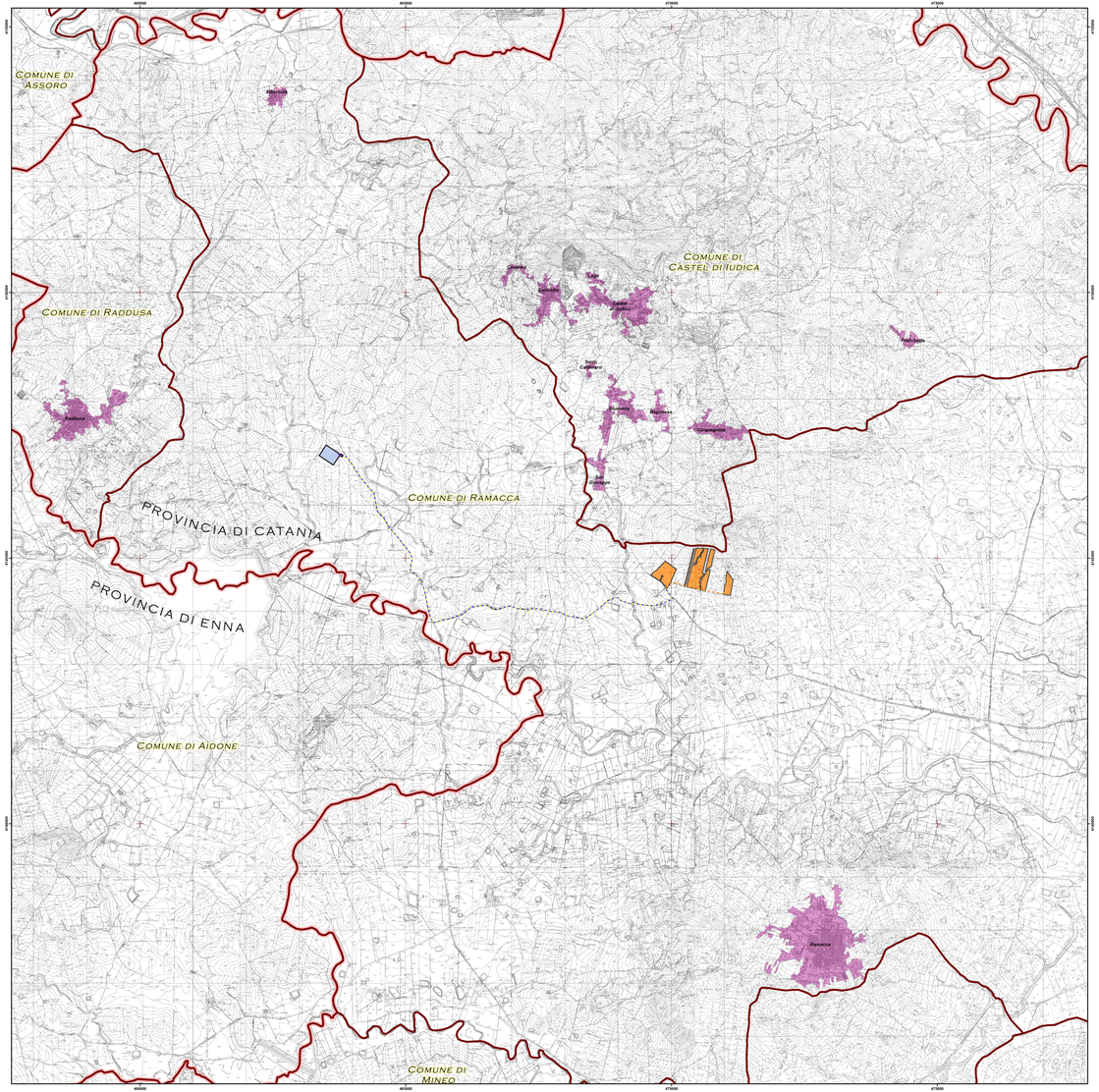

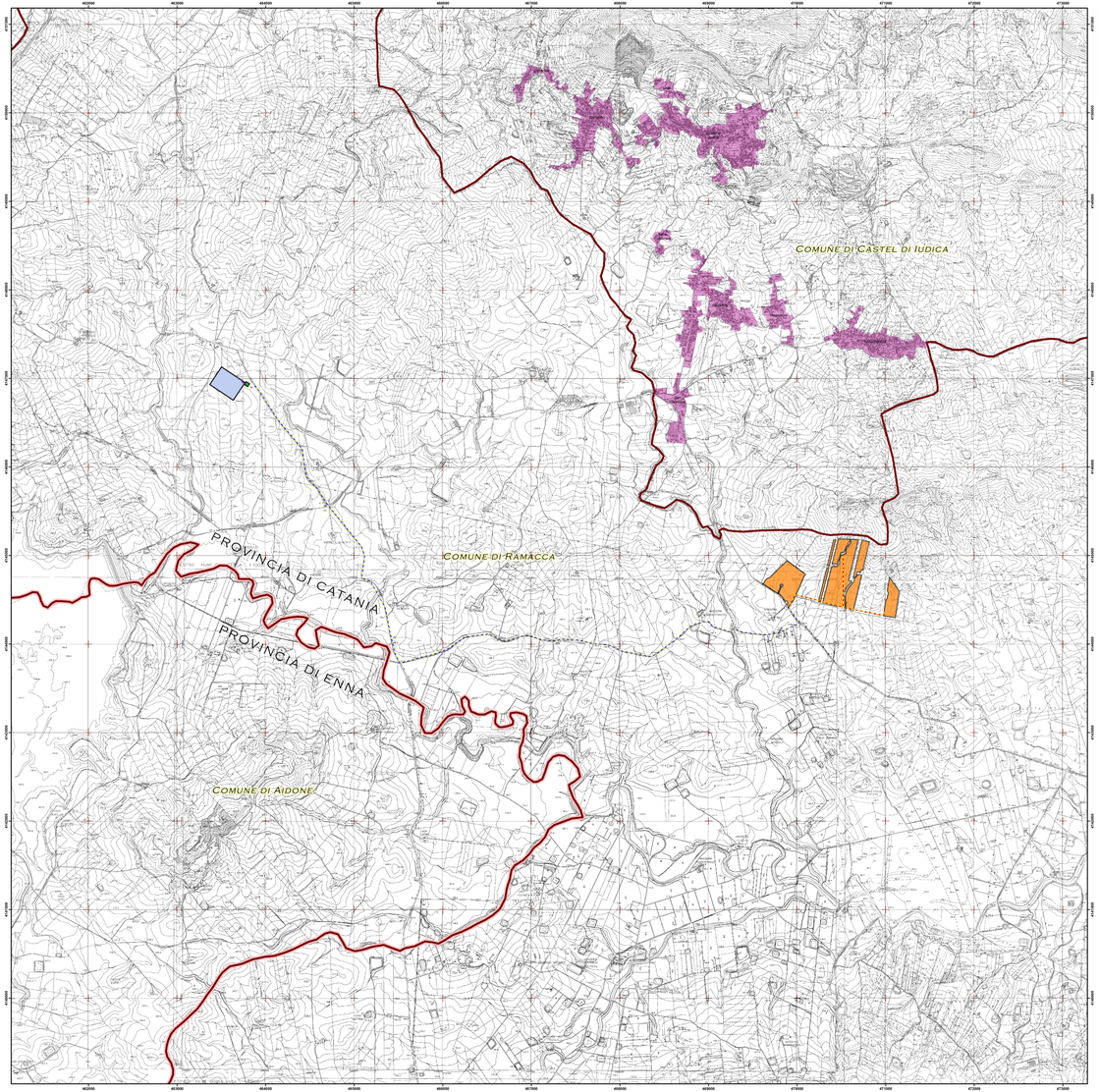

Legenda

IMPIANTO IN PROGETTO

- Stazione "Raddusa 380"
- Cabina utente 30/150 kV
- Area impianto
- Elettrodotto 150 kV
- Cavidotto interno
- Cavidotto esterno

LIMITI AMMINISTRATIVI

- Località Principali
- Limite Comunale
- Limite Provinciale

Regione SICILIA

Provincia CATANIA

PROGETTO PER LA REALIZZAZIONE DI UN PARCO AGRIVOLTAICO E DELLE RELATIVE OPERE DI CONNESSIONE ALLA RTN

Comune di **Ramacca**
Località "Masseria Magazzinazzo"

A. PROGETTO DEFINITIVO DELL'IMPIANTO, DELLE OPERE CONNESSE E DELLE INFRASTRUTTURE INDISPENSABILI

ELABORATI GRAFICI

Codice:	GMR02	Autorizzazione Unica ai sensi del D. Lgs 387/2003 e D. Lgs 152/2006			
n° elaborato: A.12.a.2		Corografia Generale			
N° Foglio: 1	Tot. Fogli: 1	Formato: A0	Scala: 1:115.000 - 25.000	Tipo di documento: Progetto Definitivo	

Progettazione

Qair srl

Proponente

ITS MEDORA Srl
via Sebastiano Catania n.317
95123 CATANIA (CT)
P. IVA 05767670879

Rappresentante legale Proponente

Emmanuel MACQUERON

Data

Giugno 2023

Progettisti

Ing. MASSALLI Quirino

ORDINE DEGLI INGEGNERI PROV. CATANIA Ing. Quirino Massalli n. 2000

Ing. SPERANZA Carmine Antonio

ORDINE DEGLI INGEGNERI PROV. CATANIA Ing. Carmine Antonio Speranza n. 2000

Revisioni

Rev.	Data	Descrizione	Redatto	Verificato	Approvato
00	06.23	Emissione	G. Di Mauro	M. Lo Giudice	M. Lo Giudice

ITS_GMR02_A12a2 - corografia generale.dwg — ITS_GMR02_A12a2 - corografia generale.pdf

ITS MEDORA S.r.l. - Via S. Caterina, 317 - 95123 Catania (CT) - Italia - Tel. (+39) 0971.281919 - P. IVA 05767670879 - pec: itsmedorasrl@pec.it