

Legenda

IMPIANTO IN PROGETTO		RETE NATURA 2000		LIMITI AMMINISTRATIVI	
	Stazione "Raddusa 380"		Corridoi lineari		Località Principali
	Cabina utente 30/150 kV		Corridoi diffusi		Limite Comunale
	Area impianto		Rete Natura 2000		Limite Provinciale
	Area destinata a compensazione ambientale		SIC		
	Elettrodoto 150 kV		ZSC		
	Cavidotto 30 kV		ZPS		
	Cavidotto interno		EUAP		
			Area IBA		

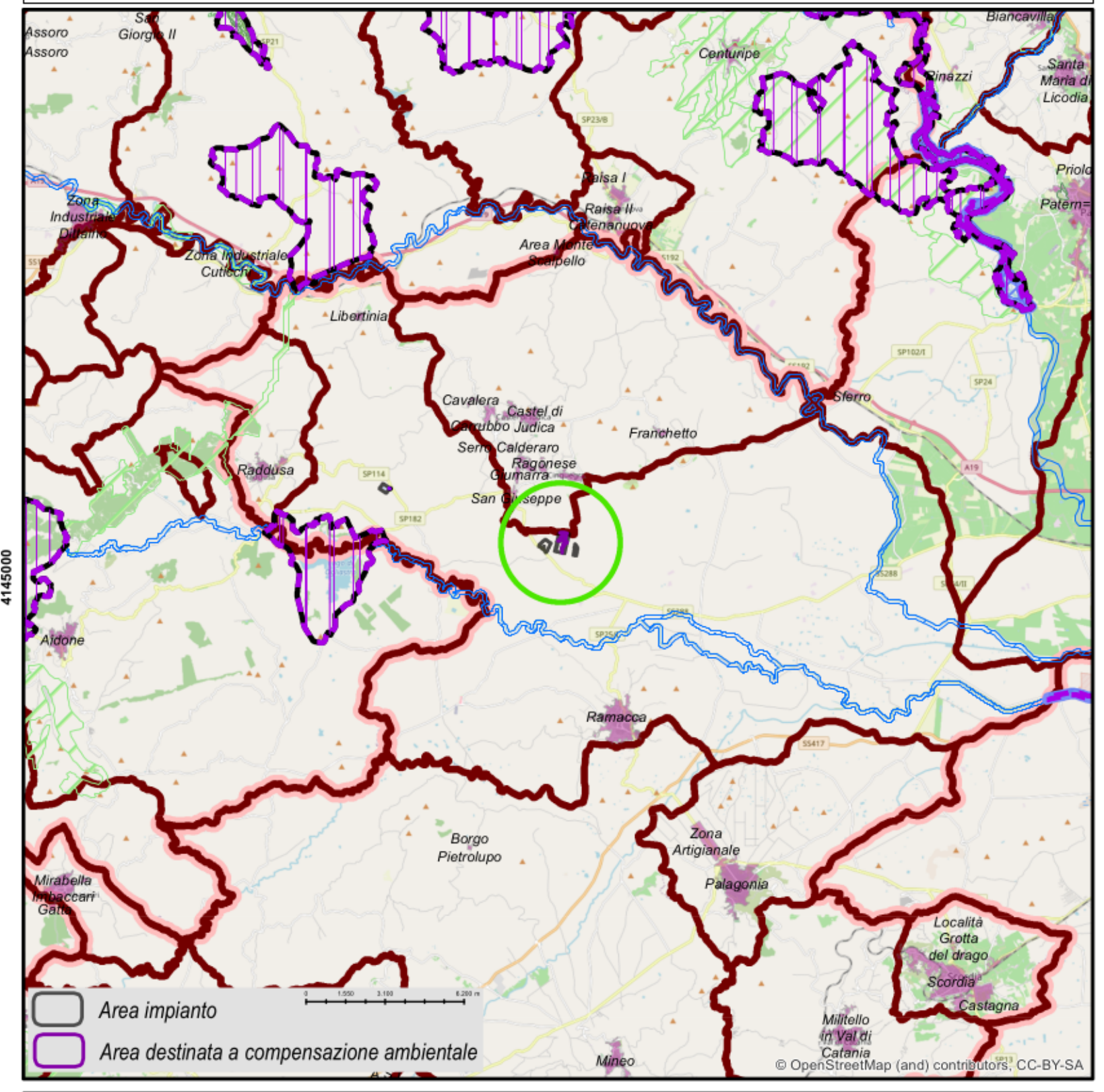

Regione SICILIA

Provincia CATANIA

PROGETTO PER LA REALIZZAZIONE DI UN PARCO AGRIVOLTAICO E DELLE RELATIVE OPERE DI CONNESSIONE ALLA RTN

Comune di Ramacca
Località "Masseria Magazzinazzo"

A. PROGETTO DEFINITIVO DELL'IMPIANTO, DELLE OPERE CONNESSE E DELLE INFRASTRUTTURE INDISPENSABILI

ELABORATI GRAFICI

Codice: **GMR02** Autorizzazione Unica ai sensi del D. Lgs 387/2003 e D. Lgs 152/2006

N° elaborato: **A. 13.SIA11** Carta delle Aree Naturali Protette

N° Foglio	Tot. Fogli	Formato	Scala	Tipo di documento
1	1	A0	1:15.000	Progetto Definitivo

Progettazione		Progettisti	
		Ing. VASSALLI Quirino	
ITS Medora ITS MEDORA Srl via Sebastiano Catania n.317 95123 CATANIA (CT) P. IVA 05767670879		Ing. SPERANZA Carmine Antonio 	
Rappresentante legale Proponente Emmanuel MACQUERON			
Data Giugno 2023			

Revisioni	Rev.	Data	Descrizione	Elaborato	Controllato	Approvato
	00	26/06/2023	Emulazione	EL	QU/AS/DR	QZ

ITS_GMR02_A13SIA11 - carta delle aree naturali protette.mxd | ITS_GMR02_A13SIA11 - carta delle aree naturali protette.ppt
 ITS MEDORA S.r.l. - Via S. Catania, 317 - 95123 Catania (CT) - Italia - Tel. (+39) 0971.283416 - P. IVA 05767670879 - pec: itsmedora@pec.it