

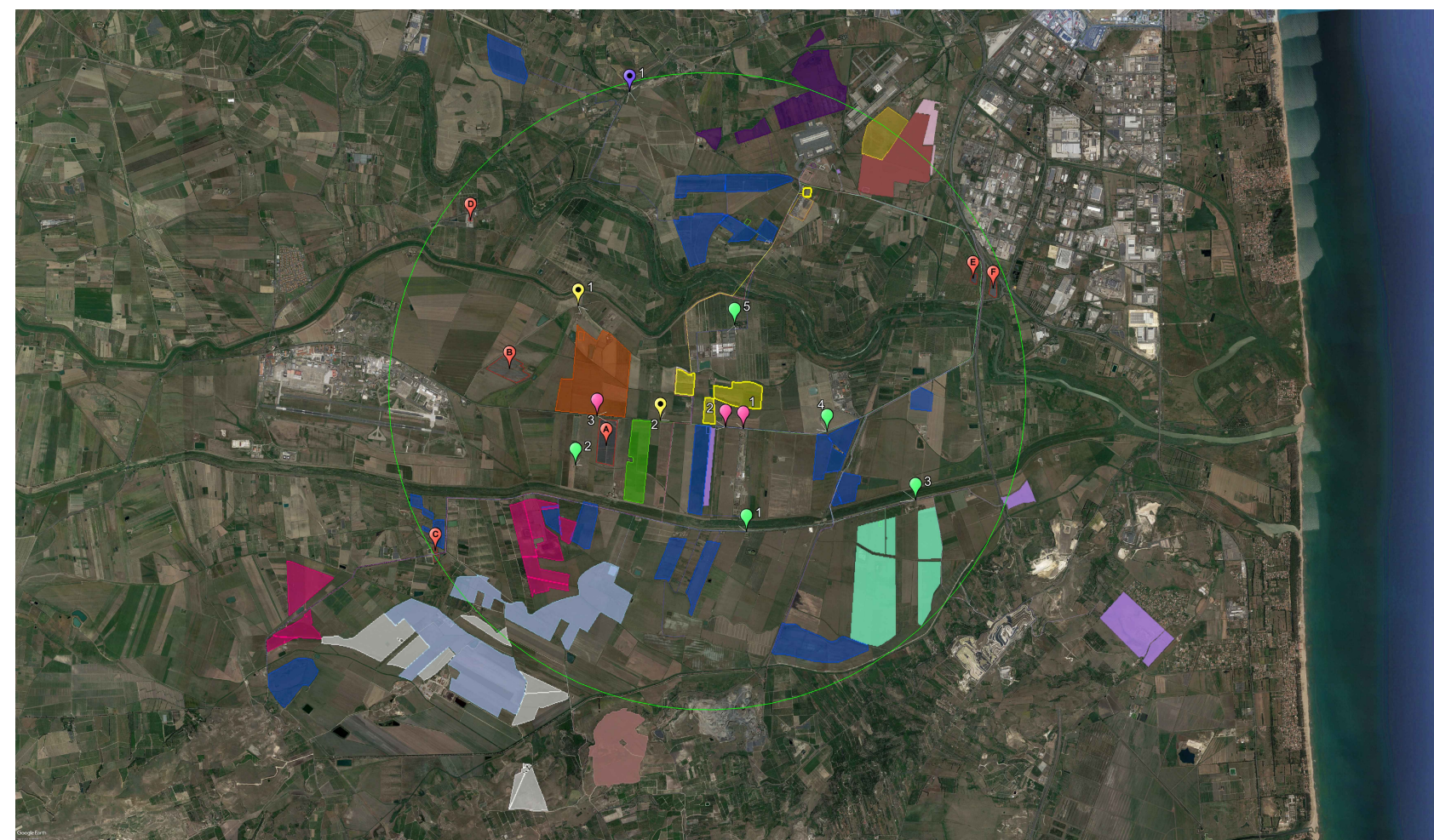

Realizzazione di un impianto agrivoltaico denominato
"MANDRAZZE"
 di potenza nominale di 35 MW e potenza di picco 35,89209 MWp
 posizionato a terra
 ubicato in C.da Mandrazze nel Comune di Catania (CT)



PLANIMETRIA GENERALE CON PUNTI DI VISTA, IMPIANTI ESISTENTI, IN FASE AUTORIZZATIVA ED AUTORIZZATI



PLANIMETRIA GENERALE CON PUNTI DI VISTA, IMPIANTI ESISTENTI, IN FASE AUTORIZZATIVA ED AUTORIZZATI

PLANIMETRIA GENERALE CON PUNTI DI VISTA

BENI ISOLATI :
 N°1: SP104, Prossimo a Masseria Seminara
 N°2: Masseria Pandolfo
 N°3: SP104, Prossimo a bene isolato: masseria Casalino
 N°4: SP69ii, Prossimo a bene isolato: casa
 N°5: Masseria Fagone

REGIE TRAZZERE:
 N°1: R.T. N° 355
 N°2: R.T. N° 432

TRATTO PANORAMICO:
 N°1: SS 417

STRADE DI NORMALE ACCESSIBILITA':
 N°1: SP69ii (verso Nord-Ovest)
 N°2: SP69ii (verso Ovest)
 N°3: SP69ii (verso Est)

Raggio di 5 Km

IMPIANTI IN FASE DI AUTORIZZAZIONE

- Area di progetto "MANDRAZZE" e tracciato di connessione
- Area di progetto "MEZZALUNA" e tracciato di connessione
- Area di progetto "SIGONELLA2"
- Area di progetto "ULISSE" e tracciato di connessione
- Area di progetto "TUFO"
- Area di progetto "CATANIA 1" e tracciato di connessione
- Area di progetto "CATANIA 2" e tracciato di connessione

IMPIANTI AUTORIZZATI

- Area di progetto "STRAZZERI"
- Area di progetto "CATANIA"
- Area di progetto "PASSO CAVALIERE" e tracciato di connessione
- Area di progetto "SOLARTRACK" e tracciato di connessione
- Area di progetto "SIGONELLA" e tracciato di connessione
- Area di progetto "BIG FISH" e tracciato di connessione
- Area di progetto "LENTINI CAVA" e tracciato di connessione

IMPIANTI ESISTENTI

Codice elaborato	Data	Livello progettazione	Emesso	Verificato	Approvato	REV.
36-P11	LUGLIO 2023	DEFINITIVO	Ing.F. Scuderi	Ing. G. Caudullo	Ing.G. Caudullo	00

ELABORATO:

**INQUADRAMENTO PAESAGGISTICO
 FOTOSIMULAZIONI CUMULATIVE**

TAVOLA:1/4

Società Proponente:

Timbri e firme:

AMBRA SOLARE 50 S.R.L.
 Via Tevere,41
 00198 ,Roma,Italy
 email: ambrasolare50srl@legalmail.it

Progettazione:

Timbri e firme:

Gianfranco Caudullo
 Via Crociferi 72
 95124 Catania
 cell 3490968640
 email: gcaudullo@gmail.com
 PEC: gcaudullo@pec.it
 website:www.gianfrancocaudullo.it/

ORIENTAMENTO



SCALA METRICA
 1:20.000





BENE ISOLATO 2: MASSERIA PANDOLFO - ANTE OPERAM



BENE ISOLATO 2: MASSERIA PANDOLFO - POST OPERAM

Impianto "MANDRAZZE" non visibile



BENE ISOLATO 3: SP104 PROSSIMO A BENE ISOLATO_MASSERIA CASALINO - ANTE OPERAM



BENE ISOLATO 3: SP104 PROSSIMO A BENE ISOLATO_MASSERIA CASALINO - POST OPERAM

Impianto "MANDRAZZE" non visibile



PLANIMETRIA GENERALE CON PUNTI DI VISTA

- BENI ISOLATI:**
 N°1: SP104, Prossimo a Masseria Seminara
 N°2: Masseria Pandolfo
 N°3: SP104, Prossimo a bene isolato: masseria Casalino
 N°4: SP69ii, Prossimo a bene isolato: casa
 N°5: Masseria Fagone

- REGIE TRAZZERIE:**
 N°1: R.T. N° 355
 N°2: R.T. N° 432

- TRATTO PANORAMICO:**
 N°1: SS 417

- STRADE DI NORMALE ACCESSIBILITA':**
 N°1: SP69ii (verso Nord-Ovest)
 N°2: SP69ii (verso Ovest)
 N°3: SP69ii (verso Est)

Raggio di 5 Km

- ↓ Impianto "MANDRAZZE"
- ↓ Impianto "BIG FISH"
- ↓ Impianto "SIGONELLA 2"
- ↓ Impianto Esistente A

IMPIANTI IN FASE DI AUTORIZZAZIONE

- Area di progetto "MANDRAZZE" e tracciato di connessione
- Area di progetto "MEZZALUNA" e tracciato di connessione
- Area di progetto "SIGONELLA2"
- Area di progetto "ULISSE" e tracciato di connessione
- Area di progetto "TUFO"
- Area di progetto "CATANIA 1" e tracciato di connessione
- Area di progetto "CATANIA 2" e tracciato di connessione

IMPIANTI AUTORIZZATI

- Area di progetto "STRAZZERI"
- Area di progetto "CATANIA"
- Area di progetto "PASSO CAVALIERE" e tracciato di connessione
- Area di progetto "SOLARTRACK" e tracciato di connessione
- Area di progetto "SIGONELLA" e tracciato di connessione
- Area di progetto "BIG FISH" e tracciato di connessione
- Area di progetto "LENTINI CAVA" e tracciato di connessione

IMPIANTI ESISTENTI

 Realizzazione di un impianto agrivoltaico denominato
"MANDRAZZE"
 di potenza nominale di 35 MW e potenza di picco 35,89209 MWp
 posizionato a terra
 ubicato in C.da Mandrazze nel Comune di Catania (CT)

Codice elaborato	Data	Livello progettazione	Emesso	Verificato	Approvato	REV.
36-P11	LUGLIO 2023	DEFINITIVO	Ing.F. Scuderi	Ing. G. Caudullo	Ing.G. Caudullo	00

ELABORATO:
**INQUADRAMENTO PAESAGGISTICO
 FOTOSIMULAZIONI CUMULATIVE**
 TAVOLA:2/4

Società Proponente:

Timbri e firme:

AMBRA SOLARE 50 S.R.L.
 Via Tevere,41
 00198 ,Roma,Italy
 email: ambrasolare50srl@legalmail.it

Progettazione:

Timbri e firme:

Gianfranco Caudullo
 Via Crociferi 72
 95124 Catania
 cell 3490968640
 email: gcaudullo@gmail.com
 PEC: gcaudullo@pec.it
 website:www.gianfrancocaudullo.it/

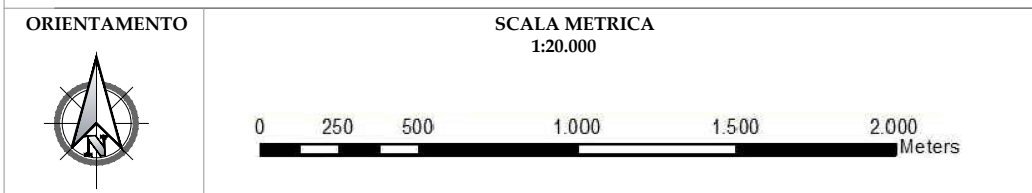



REGIA TRAZZERA 1: R.T. N° 355 - ANTE OPERAM



REGIA TRAZZERA 1: R.T. N° 355 - POST OPERAM

Impianto "MANDRAZZE" non visibile



STRADA DI NORMALE ACCESSIBILITA' 2: SP69ii (VERSO OVEST) - ANTE OPERAM



STRADA DI NORMALE ACCESSIBILITA' 2: SP69ii (VERSO OVEST) - POST OPERAM

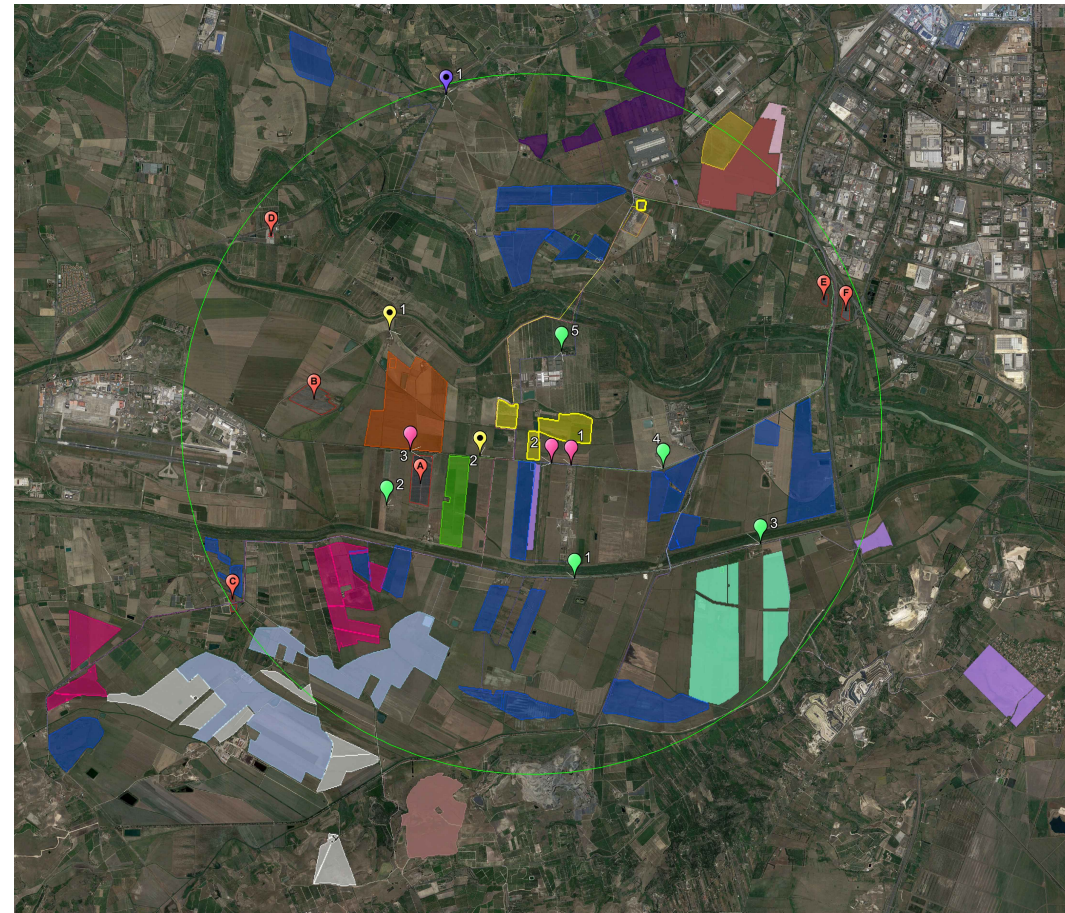

PLANIMETRIA GENERALE CON PUNTI DI VISTA

- BENI ISOLATI:**
 N°1: SP104, Prossimo a Masseria Seminara
 N°2: Masseria Pandolfo
 N°3: SP104, Prossimo a bene isolato: masseria Casalino
 N°4: SP69ii, Prossimo a bene isolato: casa
 N°5: Masseria Fagone

- REGIE TRAZZERE:**
 N°1: R.T. N° 355
 N°2: R.T. N° 432

- TRATTO PANORAMICO:**
 N°1: SS 417

- STRADE DI NORMALE ACCESSIBILITA':**
 N°1: SP69ii (verso Nord-Ovest)
 N°2: SP69ii (verso Ovest)
 N°3: SP69ii (verso Est)

Raggio di 5 Km

- ↓ Impianto "MANDRAZZE"
- ↓ Impianto "SIGONELLA 2"
- ↓ Impianto "BIG FISH"
- ↓ Impianto "CATANIA 2"

IMPIANTI IN FASE DI AUTORIZZAZIONE

- Area di progetto "MANDRAZZE" e tracciato di connessione
- Area di progetto "MEZZALUNA" e tracciato di connessione
- Area di progetto "SIGONELLA2"
- Area di progetto "ULISSE" e tracciato di connessione
- Area di progetto "TUFO"
- Area di progetto "CATANIA 1" e tracciato di connessione
- Area di progetto "CATANIA 2" e tracciato di connessione

IMPIANTI AUTORIZZATI

- Area di progetto "STRAZZERI"
- Area di progetto "CATANIA"
- Area di progetto "PASSO CAVALIERE" e tracciato di connessione
- Area di progetto "SOLARTRACK" e tracciato di connessione
- Area di progetto "SIGONELLA" e tracciato di connessione
- Area di progetto "BIG FISH" e tracciato di connessione
- Area di progetto "LENTINI CAVA" e tracciato di connessione

IMPIANTI ESISTENTI

 Realizzazione di un impianto agrivoltaico denominato
"MANDRAZZE"
 di potenza nominale di 35 MW e potenza di picco 35,89209 MWp
 posizionato a terra
 ubicato in C.da Mandrazze nel Comune di Catania (CT)

Codice elaborato	Data	Livello progettazione	Emesso	Verificato	Approvato	REV.
36-P11	LUGLIO 2023	DEFINITIVO	Ing.F. Scuderi	Ing. G. Caudullo	Ing.G. Caudullo	00

ELABORATO:
**INQUADRAMENTO PAESAGGISTICO
 FOTOSIMULAZIONI CUMULATIVE**

TAVOLA:3/4

Società Proponente:

Timbri e firme:

AMBRA SOLARE 50 S.R.L.
 Via Tevere,41
 00198 ,Roma,Italy
 email: ambrasolare50srl@legalmail.it

Progettazione:

Timbri e firme:

Gianfranco Caudullo
 Via Crociferi 72
 95124 Catania
 cell 3490968640
 email: gcaudullo@gmail.com
 PEC: gcaudullo@pec.it
 website:www.gianfrancocaudullo.it/

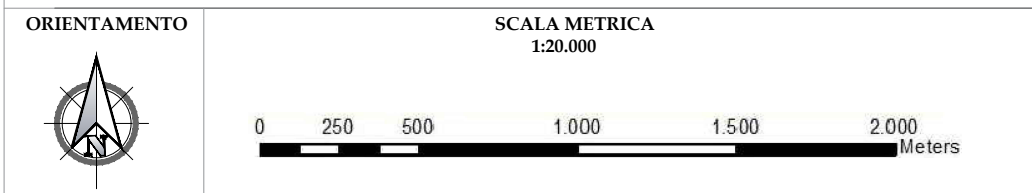



STRADA DI NORMALE ACCESSIBILITA' 3: SP69ii (VERSO EST) - ANTE OPERAM



STRADA DI NORMALE ACCESSIBILITA' 3: SP69ii (VERSO EST) - POST OPERAM

Impianto "MANDRAZZE" non visibile



PLANIMETRIA GENERALE CON PUNTI DI VISTA

- BENI ISOLATI :**
 - N°1: SP104, Prossimo a Masseria Seminara
 - N°2: Masseria Pandolfo
 - N°3: SP104, Prossimo a bene isolato: masseria Casalino
 - N°4: SP69ii, Prossimo a bene isolato: casa
 - N°5: Masseria Fagone
- REGIE TRAZZERE:**
 - N°1: R.T. N° 355
 - N°2: R.T. N° 432
- TRATTO PANORAMICO:**
 - N°1: SS 417
- STRADE DI NORMALE ACCESSIBILITA':**
 - N°1: SP69ii (verso Nord-Ovest)
 - N°2: SP69ii (verso Ovest)
 - N°3: SP69ii (verso Est)

Raggio di 5 Km

- ↓ Impianto "MANDRAZZE"
- ↓ Impianto "SIGONELLA 2"
- ↓ Impianto esistente A

IMPIANTI IN FASE DI AUTORIZZAZIONE

- Area di progetto "MANDRAZZE" e tracciato di connessione
- Area di progetto "MEZZALUNA" e tracciato di connessione
- Area di progetto "SIGONELLA2"
- Area di progetto "ULISSE" e tracciato di connessione
- Area di progetto "TUFO"
- Area di progetto "CATANIA 1" e tracciato di connessione
- Area di progetto "CATANIA 2" e tracciato di connessione

IMPIANTI AUTORIZZATI

- Area di progetto "STRAZZERI"
- Area di progetto "CATANIA"
- Area di progetto "PASSO CAVALIERE" e tracciato di connessione
- Area di progetto "SOLARTRACK" e tracciato di connessione
- Area di progetto "SIGONELLA" e tracciato di connessione
- Area di progetto "BIG FISH" e tracciato di connessione
- Area di progetto "LENTINI CAVA" e tracciato di connessione

IMPIANTI ESISTENTI



Realizzazione di un impianto agrivoltaico denominato
"MANDRAZZE"
 di potenza nominale di 35 MW e potenza di picco 35,89209 MWp
 posizionato a terra
 ubicato in C.da Mandrazze nel Comune di Catania (CT)

Codice elaborato	Data	Livello progettazione	Emesso	Verificato	Approvato	REV.
36-P11	LUGLIO 2023	DEFINITIVO	Ing.F. Scuderi	Ing. G. Caudullo	Ing.G. Caudullo	00

ELABORATO:

**INQUADRAMENTO PAESAGGISTICO
 FOTOSIMULAZIONI CUMULATIVE**

TAVOLA:4/4

Società Proponente:

Timbri e firme:

AMBRA SOLARE 50 S.R.L.
 Via Tevere,41
 00198 ,Roma,Italy
 email: ambrasolare50srl@legalmail.it

Progettazione:

Timbri e firme:

Gianfranco Caudullo
 Via Crociferi 72
 95124 Catania
 cell 3490968640
 email: gcaudullo@gmail.com
 PEC: gcaudullo@pec.it
 website:www.gianfrancocaudullo.it/

ORIENTAMENTO



SCALA METRICA
 1:20.000

