

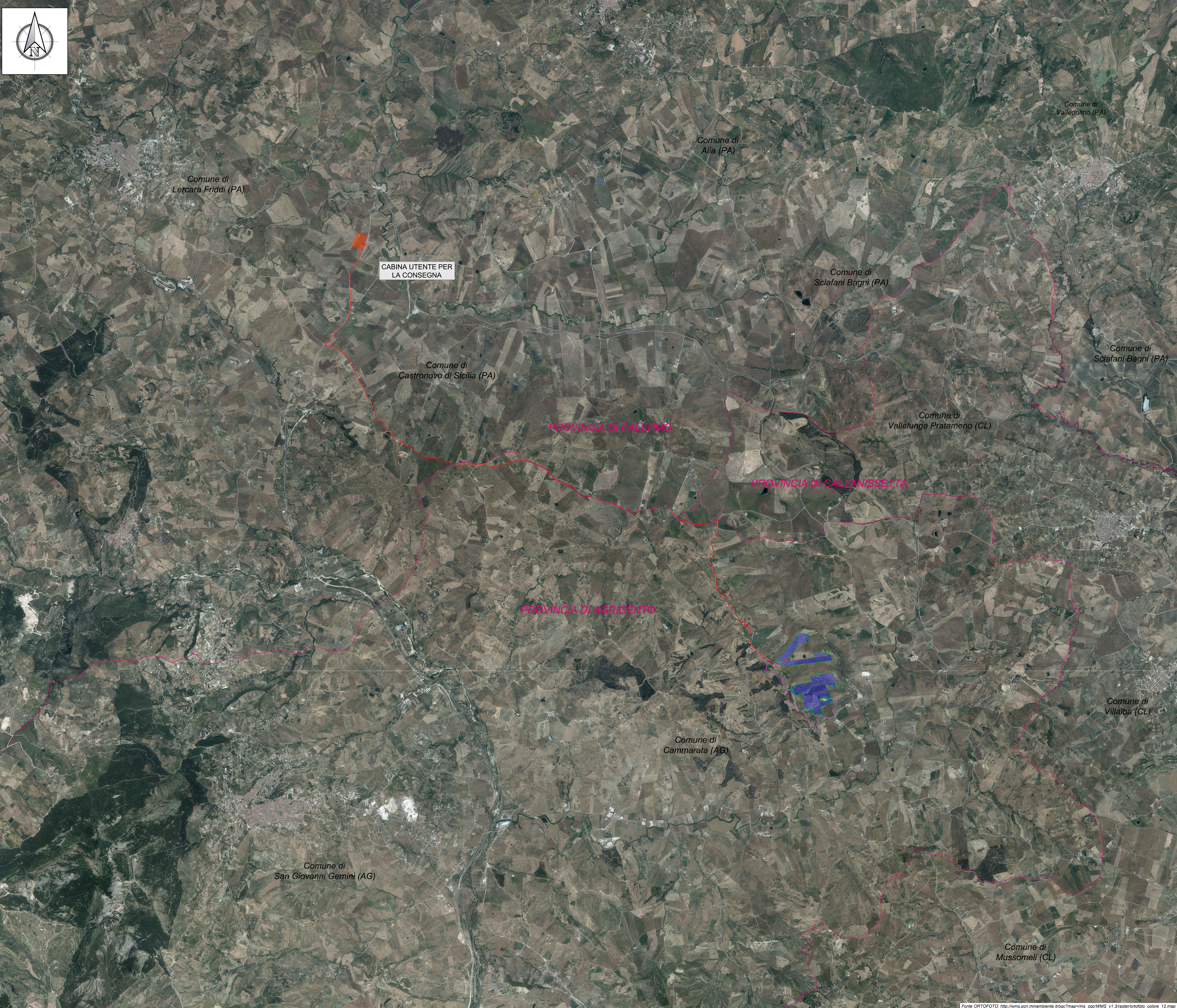

WGS84 - LAT: 37°39'13.27"N LONG: 13°45'50.30"E

LEGENDA

- Confini provinciali
- Confini comunali
- Impianto Agrivoltaico
- Cabina di Centrale
- Mitigazione
- Cavidotto Interrato 36 kV
- Cavidotto Interrato 30 kV
- Cabina Utente per la consegna
- Futura SE Tema "Castronovo"



REGIONE SICILIA
Libero consorzio comunale di Agrigento

COMUNE DI CAMMARATA

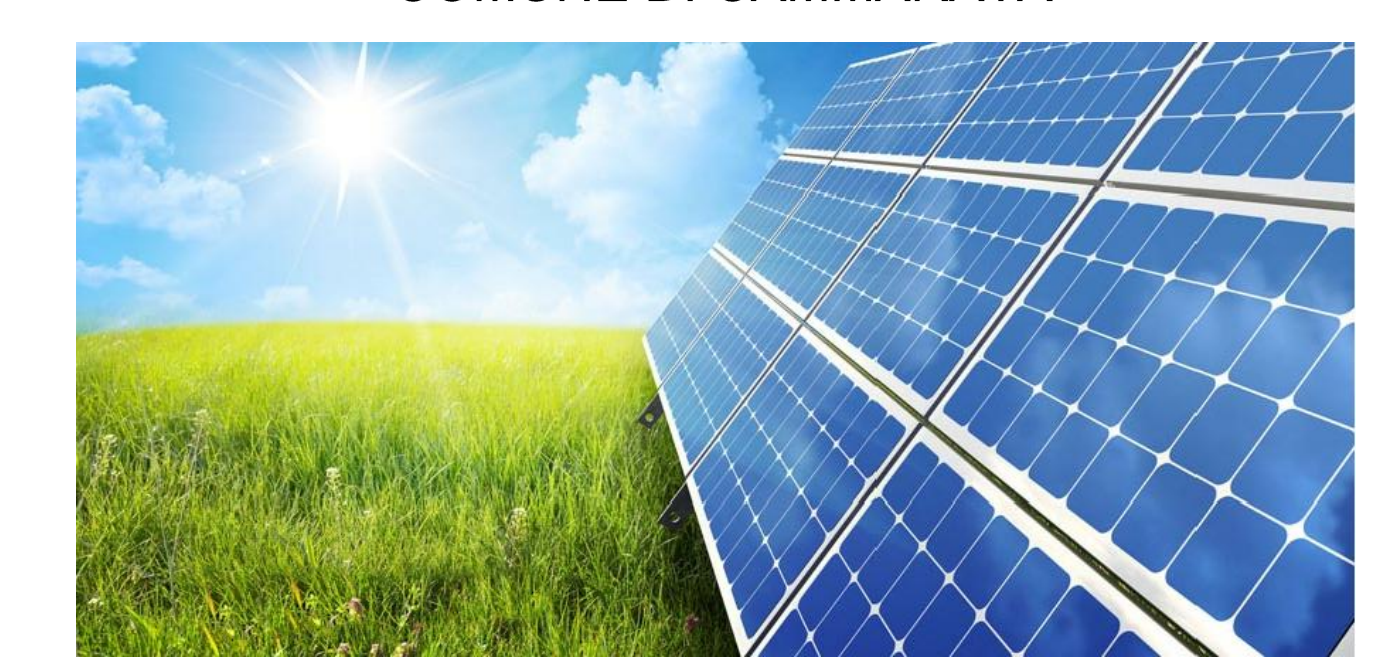

01	EMMISSIONE PER ENTI ESTERNI	30/06/23	TRINGALI A.	BEFFI G.	DEVIATO G.
00	EMMISSIONE PER COMMENTI	16/06/23	TRINGALI A.	BEFFI G.	DEVIATO G.
REV.	DESCRIZIONE	DATA	REDATTO	CONTROL	APPROV.

Comititante:
DS ITALIA 12 S.r.l.

Via del Pirellino, 112 - 00186 ROMA (RM)
Partita IVA: 1438051008 - P.E.C.: dsitalia12@dsitaliagroup.it

Incarico di progettazione:
Antex group

Via Jovico, 16 - Loc. Belvedere - 96100 Siracusa (SR) Tel. 0931.1663409
web: www.dsitaliagroup.it e-mail: ds@dsitaliagroup.it

Progetto:
IMPIANTO AGRIVOLTAICO "CAMMARATA"

Dott. Ing. Antonio Sgranello
Ordine degli Ingegneri della Provincia di Catania n° 6105 sez. A

Scala:
1:25.000

Nome DIS_PFILE: C22016505-P0-PL-04-01

Allegato: 1/1

F. No: A0

Stato: **DEFINITIVO**

Il presente documento è di proprietà della ANTEX GROUP srl.
È vietata la ristampa o l'uso non autorizzato senza il permesso scritto della società.
La società si riserva il diritto di modificare il logo.