

REGIONE SICILIA

Libero Consorzio Comunale di Agrigento

COMUNE DI CAMMARATA



01	EMISSIONE PER ENTI ESTERNI	30/06/23	LO PRESTI I.	LO PRESTI I.	DENARO D.
00	EMISSIONE PER COMMENTI	16/06/23	LO PRESTI I.	LO PRESTI I.	DENARO D.
REV.	DESCRIZIONE	DATA	REDATTO	CONTROL.	APPROV.

Committente:

DS ITALIA 12 S.r.l.

Via del Plebiscito, 112, 00186 ROMA (RM)
Partiva I.V.A. 16380551008 – P.E.C.: dsitalia12srl@legalmail.it

DSIT12

DS ITALIA 12 SRL

Società di Progettazione:



Ingegneria & Innovazione

Via Jonica, 16 – Loc. Belvedere 96100 Siracusa (SR) Tel. 0931.1663409
Web: www.antexgroup.it e-mail: info@antexgroup.it

Progetto:

IMPIANTO AGRIVOLTAICO “CAMMARATA”

Progettista/Resp. Tecnico:

Dott. Ing. Antonino Signorello
Ordine degli Ingegneri
della Provincia di Catania
n° 6105 sez. A

Tavola:

CRONOPROGRAMMA LAVORI

Scala:

N.A.

Nome DIS/FILE:

C22016S05-PD-RT-10-01

Allegato:

1/1

F.to:

A4

Livello:

DEFINITIVO

Il presente documento è di proprietà della ANTEX GROUP srl.

È vietato la comunicazione a terzi o la riproduzione senza il permesso scritto della suddetta.

La società tutela i propri diritti a rigore di Legge.



INDICE

1. PREMESSA	3
2. CRONOPROGRAMMA.....	4
3. GANTT PROJECT.....	5

1. PREMESSA

Per conto della società proponente, DS Italia 12 S.r.l., la società Antex Group S.r.l. ha redatto il progetto definitivo relativo alla realizzazione di un impianto di produzione di energia elettrica da fonte solare, denominato Impianto Agrivoltaico "Cammarata" da realizzarsi nel territorio del Comune di Cammarata, appartenente al Libero Consorzio Comunale di Agrigento. Il progetto prevede l'installazione di n. 56.430 moduli fotovoltaici da 700 Wp ciascuno, su strutture fisse, per una potenza complessiva pari a 39.501 kWp. Tutta l'energia elettrica prodotta verrà ceduta alla rete elettrica nazionale tramite la posa di un cavidotto interrato su strade esistenti e la realizzazione di una nuova cabina utente per la consegna collegata in antenna a 36 kV con la sezione a 36 kV di una nuova stazione elettrica di trasformazione (SE) 380/150/36 kV della RTN, da inserire in entra – esce sul futuro elettrodotto RTN a 380 kV della RTN "Chiaramonte Gulfi - Ciminna", previsto nel Piano di Sviluppo Terna, e da ricollegare alla linea 150 kV compresa tra le stazioni RTN di Ciminna e Cammarata.

Le attività di progettazione definitiva e di studio di impatto ambientale sono state sviluppate dalla società di ingegneria Antex Group Srl. Antex Group Srl è una società che fornisce servizi globali di consulenza e management ad Aziende private ed Enti pubblici che intendono realizzare opere ed investimenti su scala nazionale ed internazionale.

È costituita da selezionati e qualificati professionisti uniti dalla comune esperienza professionale nell'ambito delle consulenze ingegneristiche, tecniche, ambientali, gestionali, legali e di finanza agevolata e pone a fondamento delle attività, quale elemento essenziale della propria esistenza come unità economica organizzata ed a garanzia di un futuro sviluppo, i principi della qualità, come espressi dalle norme ISO 9001, ISO 14001 e OHSAS 18001 nelle loro ultime edizioni.

2. CRONOPROGRAMMA

Il presente documento costituisce il cronoprogramma per la realizzazione del Parco Agrivoltaico (suddiviso in n°3 lotti) da realizzare nel comune di Cammarata (AG).

Nel dettaglio in cronoprogramma tiene conto delle seguenti macro attività:

1. Allestimento area di cantiere;
2. Opere Civili;
3. Impianto di Illuminazione e videosorveglianza
4. Cavidotto MT interno;
5. Cavidotto MT esterno;
6. Impianto Fotovoltaico;
7. Cabina consegna utente;
8. Opere di mitigazione ambientale;
9. Smantellamento opere provvisionali.

Il Cronoprogramma tiene conto, nella valutazione e nella stima dei tempi, delle analisi economiche e dalle quantità riportate nel "Computo Metrico Estimativo" delle opere.

L'ipotetica data per l'inizio delle attività è stata fissata il 01 del MESE 01, da tale data la durata complessiva di tutte le attività è stimata in 345 giorni naturali e consecutivi.

Nel dettaglio si stimano:

ATTIVITA' LAVORATIVA	Giorni Naturali e Consecutivi
Allestimento Area di Cantiere	30
Opere Civili	110
Impianto di Illuminazione e videosorveglianza	60
Cavidotto MT	100
Cavidotto MT esterno	130
Impianto Fotovoltaico	210
Cabina di Consegna utente	30
Opere di mitigazione ambientale	30
Smantellamento opera provvisionali	15

Allo scopo di ridurre i tempi di realizzazione dell'opere i lavori sono sovrapposti considerando in campo più squadre e cantieri operanti contemporaneamente, in particolare sono previste tre zone di lavoro:

1. Area Parco fotovoltaico;
2. Cavidotto MT esterno (cantiere con sviluppo lineare);
3. Cabina consegna utente

si stimano in totale **345 giorni naturali e consecutivi**.

3. GANTT PROJECT

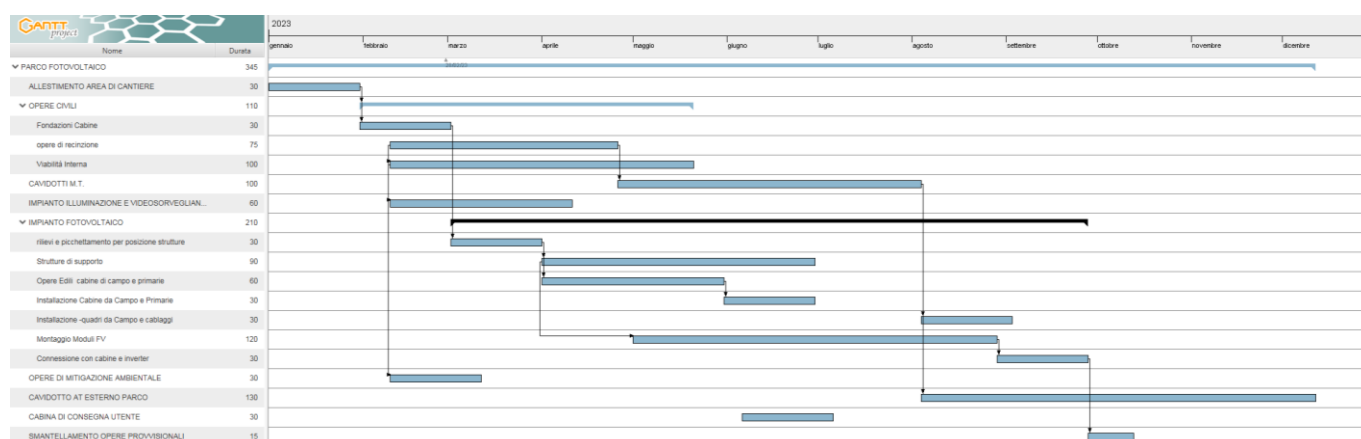

PARCO FOTOVOLTAICO	345
ALLESTIMENTO AREA DI CANTIERE	30
OPERE CIVILI	110
Fondazioni Cabine	30
opere di recinzione	75
Viabilità Interna	100
CAVIDOTTI M.T.	100
IMPIANTO ILLUMINAZIONE E VIDEOSORVEGLIAN...	60
IMPIANTO FOTOVOLTAICO	210
rilievi e picchettamento per posizione strutture	30
Strutture di supporto	90
Opere Edili cabine di campo e primarie	60
Installazione Cabine da Campo e Primarie	30
Installazione -quadri da Campo e cablaggi	30
Montaggio Moduli FV	120
Connessione con cabine e inverter	30
OPERE DI MITIGAZIONE AMBIENTALE	30
CAVIDOTTO AT ESTERNO PARCO	130
CABINA DI CONSEGNA UTENTE	30
SMANTELLAMENTO OPERE PROVVISORIALI	15