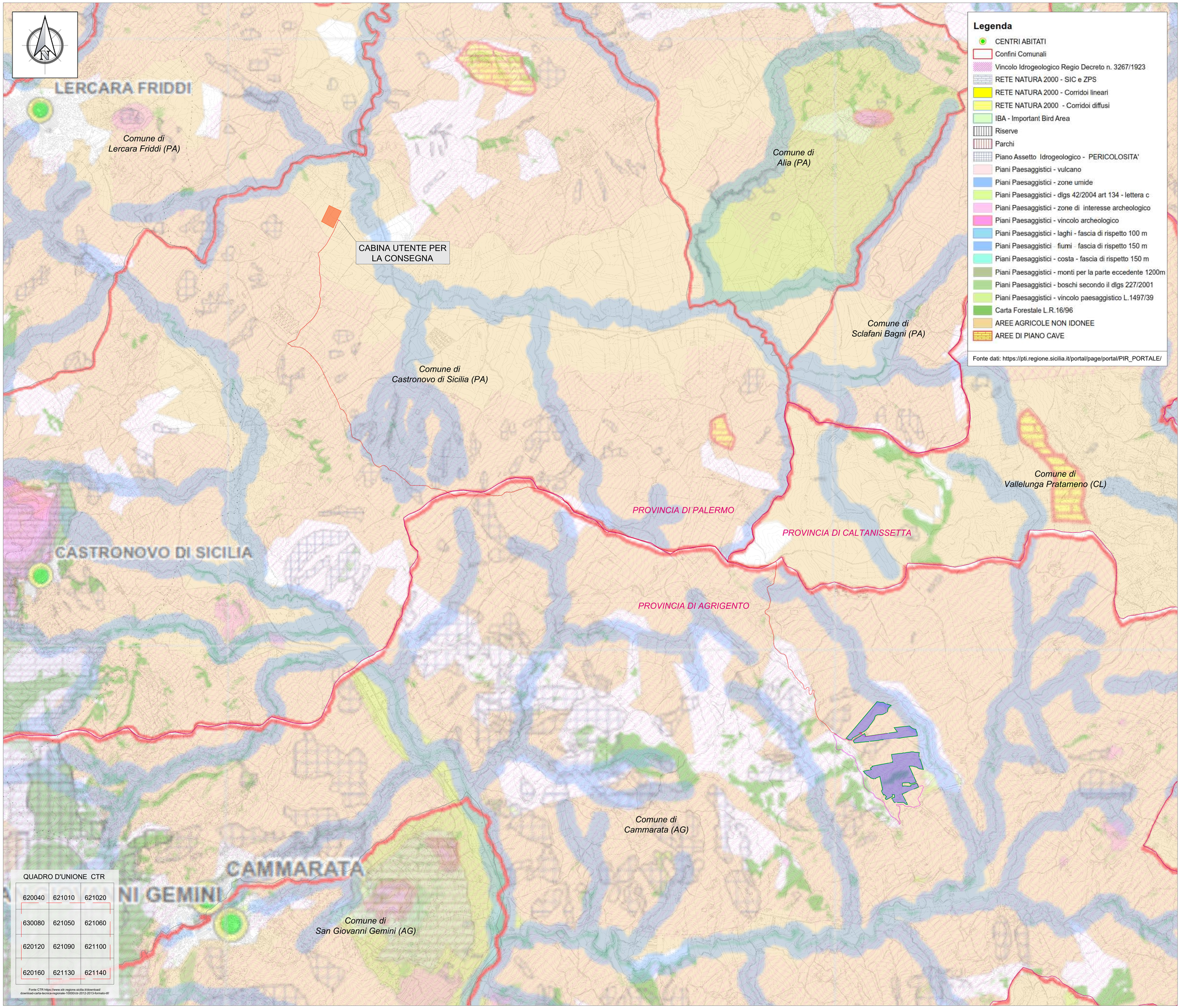

Legenda

- CENTRI ABITATI
- Confini Comunali
- Vincolo Idrogeologico Regio Decreto n. 3267/1923
- RETE NATURA 2000 - SIC e ZPS
- RETE NATURA 2000 - Corridoi lineari
- RETE NATURA 2000 - Corridoi diffusi
- IBA - Important Bird Area
- Riserve
- Parchi
- Piano Assetto Idrogeologico - PERICOLOSITA'
- Piani Paesaggistici - vulcano
- Piani Paesaggistici - zone umide
- Piani Paesaggistici - dlgs 42/2004 art 134 - lettera c
- Piani Paesaggistici - zone di interesse archeologico
- Piani Paesaggistici - vincolo archeologico
- Piani Paesaggistici - laghi - fascia di rispetto 100 m
- Piani Paesaggistici - fiumi - fascia di rispetto 150 m
- Piani Paesaggistici - costa - fascia di rispetto 150 m
- Piani Paesaggistici - monti per la parte eccedente 1200m
- Piani Paesaggistici - boschi secondo il dlgs 227/2001
- Piani Paesaggistici - vincolo paesaggistico L.1497/39
- Carta Forestale L.R.16/96
- AREE AGRICOLE NON IDONEE
- AREE DI PIANO CAVE

Fonte dati: https://pti.regione.sicilia.it/portal/page/portal/PIR_PORTALE/

QUADRO D'UNIONE CTR

620040	621010	621020
630080	621050	621060
620120	621090	621100
620160	621130	621140

Fonte CTR:https://www.sitr.regione.sicilia.it/download/download-carta-tecnica-regionale-10000slm-2012-2013-formato-tif/

Localizzazione Geografica Impianto

WGS84 : LAT: 37°39'13.27"N LONG: 13°45'50.30"E

LEGENDA

- Confini provinciali
- Confini comunali
- Impianto Agrivoltaico
- Cabina di Centrale
- Mitigazione
- Cavidotto Interrato 36 kV
- Cavidotto Interrato 30 kV
- Cabina Utente per la consegna
- Futura SE Terna "Castronovo"

REGIONE SICILIANA

CARTA DELLE AREE NON IDONEE PER IMPIANTI A FONTE RINNOVABILE

PROVINCIA DI AGRIGENTO

REGIONE SICILIANA

CARTA DELLE AREE NON IDONEE PER IMPIANTI A FONTE RINNOVABILE

PROVINCIA DI CALTANISSETTA

REGIONE SICILIANA

CARTA DELLE AREE NON IDONEE PER IMPIANTI A FONTE RINNOVABILE

PROVINCIA DI PALERMO - PARTE ORIENTALE

R E G I O N E S I C I L I A

Libero consorzio comunale di Agrigento

COMUNE DI CAMMARATA

REV:	DESCRIZIONE	DATA	REDATTO	CONTROLL.	APPROV.
01	EMISSIONE PER ENTI ESTERNI	30/06/23	TRINGALI A.	BELFIORE G.	DENARO D.
00	EMISSIONE PER COMMENTI	16/06/23	TRINGALI A.	BELFIORE G.	DENARO D.

Committente:

DS ITALIA 12 S.r.l.

Via del Pianellino, 112 - 00186 ROMA (RM)
Partita I.V.A. 16380050008 – P.E.C. dsitalia12srl@legalmail.it

DSIT12 DS ITALIA 12 SRL

Società di Progettazione: *Ingegneria & Innovazione*

Antex group

Via Jonica, 16 – Loc. Belvedere – 96100 Siracusa (SR) Tel. 0931.1663409
web: www.antexgroup.it e-mail: info@antexgroup.it

Progetto:

IMPIANTO AGRIVOLTAICO "CAMMARATA"

Progettista/Resp. Tecnico:

Dott. Ing. Antonino Signorello
Ordine degli Ingegneri
della Provincia di Catania
n° 6105 sez. A

ANTONINO SIGNORELLO
09.08.2023
14:48:10
GMT+01:00

Tavola:

INQUADRAMENTO IMPIANTO SU AREE E SITI NON IDONEE ALL'INSTALLAZIONE DI IMPIANTI FER

Scala:	Nome DIS./FILE:	Allegato:	F.to:	Livello:
1:20.000	C22016505-VA-PL-01-01	1/1	A0	DEFINITIVO

Il presente documento è di proprietà della ANTEX GROUP srl.
E' vietata la comunicazione a terzi e la riproduzione senza il preventivo permesso scritto della suddetta.
La società tutela i propri diritti a rigore di Legge.

Documento firmato digitalmente ai sensi del D.Lgs. 82/2005 s.m.i.
Firmatario: SIGNORELLO ANTONINO