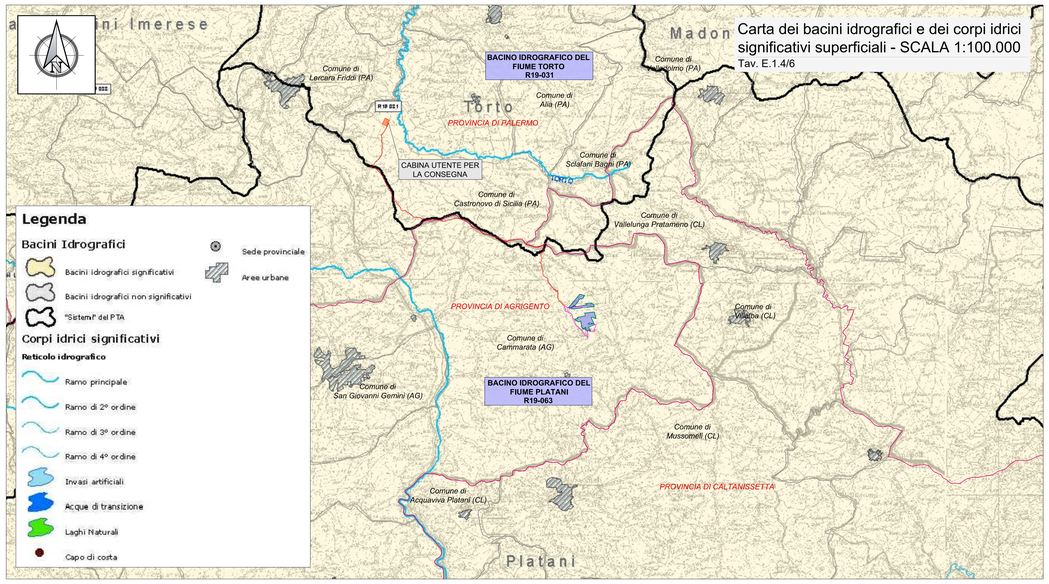

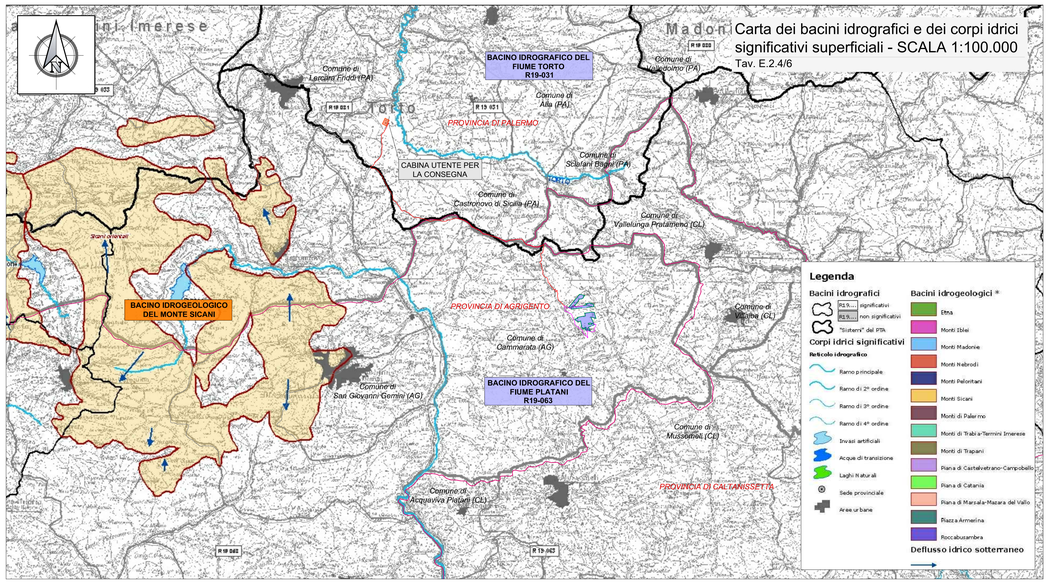

LEGENDA

- Confini provinciali
- Confini comunali
- Impianto Agrivoltaico
- Cabina di Centrale
- Mitigazione
- Cavidotto Interrato 36 kV
- Cavidotto Interrato 30 kV
- Cabina Utente per la consegna
- Futura SE Terna "Castronovo"

Fonte dati: https://www.regione.sicilia.it/

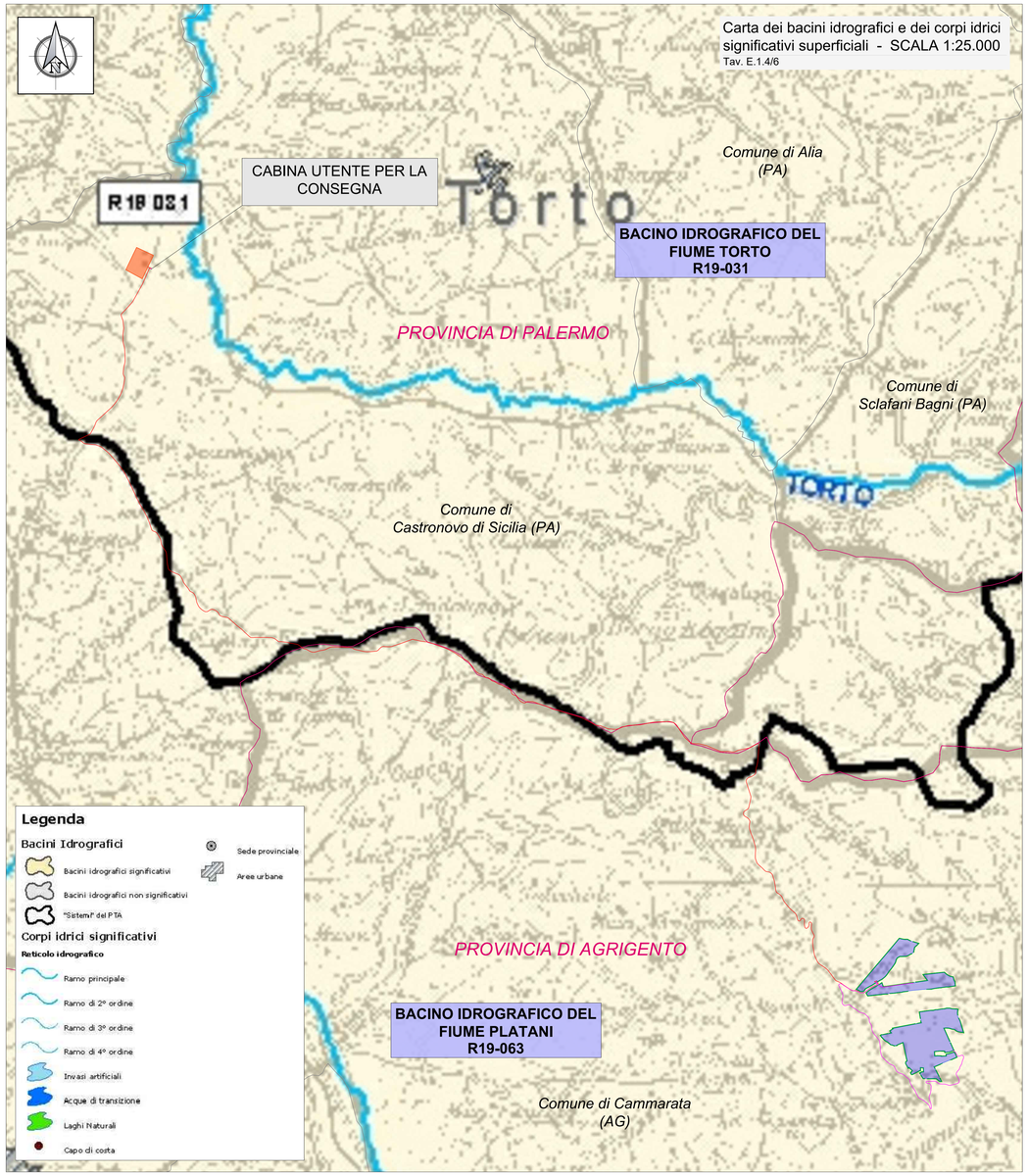

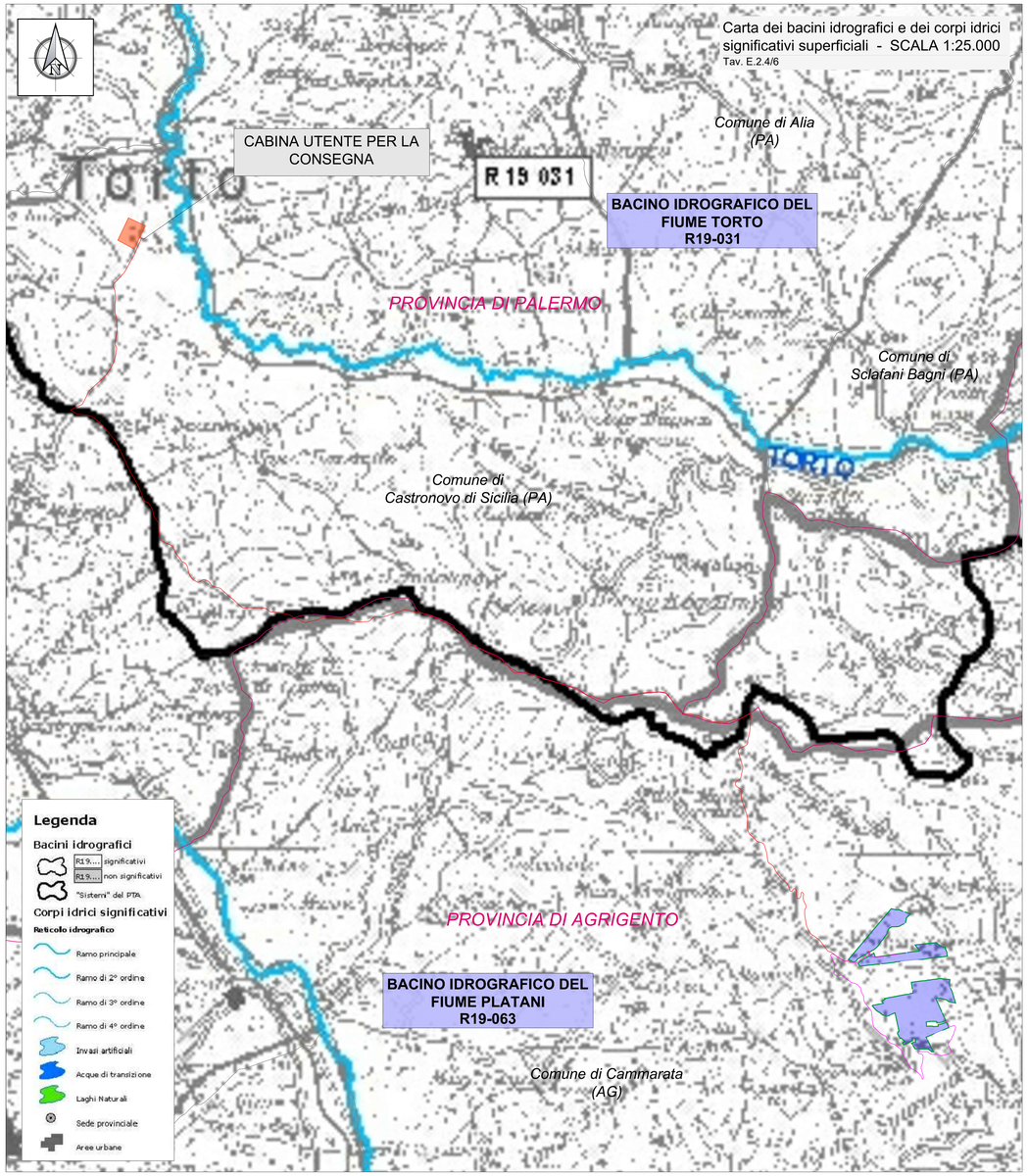

REGIONE SICILIANA

PRESIDENZA DEL CONSIGLIO DEI MINISTRI
DIPARTIMENTO DELLA PROTEZIONE CIVILE

Commissario delegato per l'Emergenza Bonifiche e la Tutela delle Acque

PIANO DI TUTELA DELLE ACQUE DELLA SICILIA
(di cui all'art. 121 del decreto Legislativo 3 aprile 2006, n°152)

TAV. E.1_4/6 - CARTA DEI BACINI IDROGRAFICI E DEI CORPI IDRICI SIGNIFICATIVI SUPERFICIALI E DELLE ACQUE MARINE COSTIERE

COORDINAMENTO GENERALE A CURA DI	ELABORATO CARTOGRAFICO	REDATTO DA	DATA	APPROVATO
Unità operativa di Palermo	TAV. E.1_4/6		Dicembre 2007	

TAV. E.2_4/6 - CARTA DEI BACINI IDROGEOLOGICI E CORPI IDRICI SIGNIFICATIVI SOTTERRANEI

COORDINAMENTO GENERALE A CURA DI	ELABORATO CARTOGRAFICO	REDATTO DA	DATA	APPROVATO
Unità operativa di Palermo	TAV. E.2_4/6		Dicembre 2007	

R E G I O N E S I C I L I A

Libero consorzio comunale di Agrigento

COMUNE DI CAMMARATA

REV:	DESCRIZIONE	DATA	REDATTO	CONTROL.	APPROV.
01	EMISSIONE PER ENTI ESTERNI	30/06/23	TRINGALI A.	BELFIORE G.	DENARO D.
00	EMISSIONE PER COMMENTI	16/06/23	TRINGALI A.	BELFIORE G.	DENARO D.

Committente:

DS ITALIA 12 S.r.l.
Via del Pastificio, 112 - 00186 ROMA (RM)
Partita I.V.A.: 16380501008 - P.E.C.: dsitalia12srl@legalmail.it

DSIT12 DS ITALIA 12 SRL

Società di Progettazione:

Ingegneria & Innovazione

Antex group
Via Jonica, 16 – Loc. Belvedere – 96100 Siracusa (SR) Tel. 0931.1663409
web: www.antexgroup.it e-mail: info@antexgroup.it

Progetto:

IMPIANTO AGRIVOLTAICO "CAMMARATA"

Progettista/Resp. Tecnico:

Dott. Ing. Antonino Signorello
Ordine degli Ingegneri della Provincia di Catania n° 6105 sez. A
ANTONINO SIGNORELLO
09.08.2023 14:48:10 GMT+01:00

Tavola:

INQUADRAMENTO IMPIANTO SU PIANO DI TUTELA DELLE ACQUE (PTA) DELLA REGIONE SICILIA

Scala:	Nome DIS./FILE:	Allegato:	F.to:	Livello:
INDICATE	C22016S05-VA-PL-07-01	1/1	A0	DEFINITIVO

Il presente documento è di proprietà della ANTEX GROUP srl.
E' vietata la comunicazione a terzi e la riproduzione senza il preventivo permesso scritto della suddetta.
La società tutela i propri diritti a rigore di Legge.

Formato UNI EN ISO 216 - RA2 (420x594)
Il presente documento non può essere modificato