



WGS84 - LAT: 37°39'13.27"N LONG: 13°45'50.30"E

LEGENDA

- Confini provinciali
- Confini comunali
- Impianto Agrivoltaico
- Cabina di Centrale
- Mitigazione
- Cavidotto Interrato 36 kV
- Cavidotto Interrato 30 kV
- Cabina Utente per la consegna
- Futura SE Terna "Castronovo"

LEGENDA AREE PERCORSE DAL FUOCO

- Aree percorse dal fuoco anno 2008
- Aree percorse dal fuoco anno 2009
- Aree percorse dal fuoco anno 2010
- Aree percorse dal fuoco anno 2011
- Aree percorse dal fuoco anno 2012
- Aree percorse dal fuoco anno 2013
- Aree percorse dal fuoco anno 2014
- Aree percorse dal fuoco anno 2015
- Aree percorse dal fuoco anno 2016
- Aree percorse dal fuoco anno 2017
- Aree percorse dal fuoco anno 2018
- Aree percorse dal fuoco anno 2019
- Aree percorse dal fuoco anno 2020
- Aree percorse dal fuoco anno 2021
- Aree percorse dal fuoco anno 2022

Fonte dati: <https://sif.regione.sicilia.it/portal/>  
 Nota: In legenda i testi in grigio indicano che il sito e/o il bene in questione non è presente all'interno dell'Area

REGIONE SICILIA  
 Libero Consorzio Comunale di Agrigento  
 COMUNE DI CAMMARATA



01	EMISSIONE PER ENTI ESTERNI	30/06/23	FALLA N.	BELEGRE G.	DENARDO D.
00	EMISSIONE PER COMMENTI	16/06/23	FALLA N.	BELEGRE G.	DENARDO D.
REV.	DESCRIZIONE	DATA	REDAITTO	CONTROL.	APPROV.

Completatore:  
**DS ITALIA 12 S.r.l.**  
 Via dei Proletari, 117 - 00196 ROMA (RM)  
 Partita IVA: 0303000108 - P.E.C.: dsitalia12@dsitalia12.it  
 Società di Progettazione: **Antex group** **DSIT12**  
 Impiegata & Innovazione  
 Via Jona, 16 - Loc. Belvedere - 96100 Siracusa (SR) Tel. 0931.1663409  
 web: www.dsitaliagroup.it e-mail: info@dsitaliagroup.it  
 Progettista/Revisore Tecnico: **Dott. Ing. Antonino Spigarello**  
 Cofide degli Ingegneri della Provincia di Catania n° 6785 sec. A

Progetto:  
**IMPIANTO AGRIVOLTAICO "CAMMARATA"**

Tavolo:  
**INQUADRAMENTO IMPIANTO SU AREE PERCORSE DAL FUOCO**

Scala: 1:20.000 Nome OG./FILE: C22016505-VA-PL-11-01 Alzeato: 1/1 Formato: A0 Livello: **DEFINITIVO**

Il presente documento è di proprietà della ANTEX GROUP s.r.l.  
 È vietata la ristampa o l'uso non autorizzato senza permesso scritto dalla società.  
 La società si riserva il diritto di apportare modifiche.

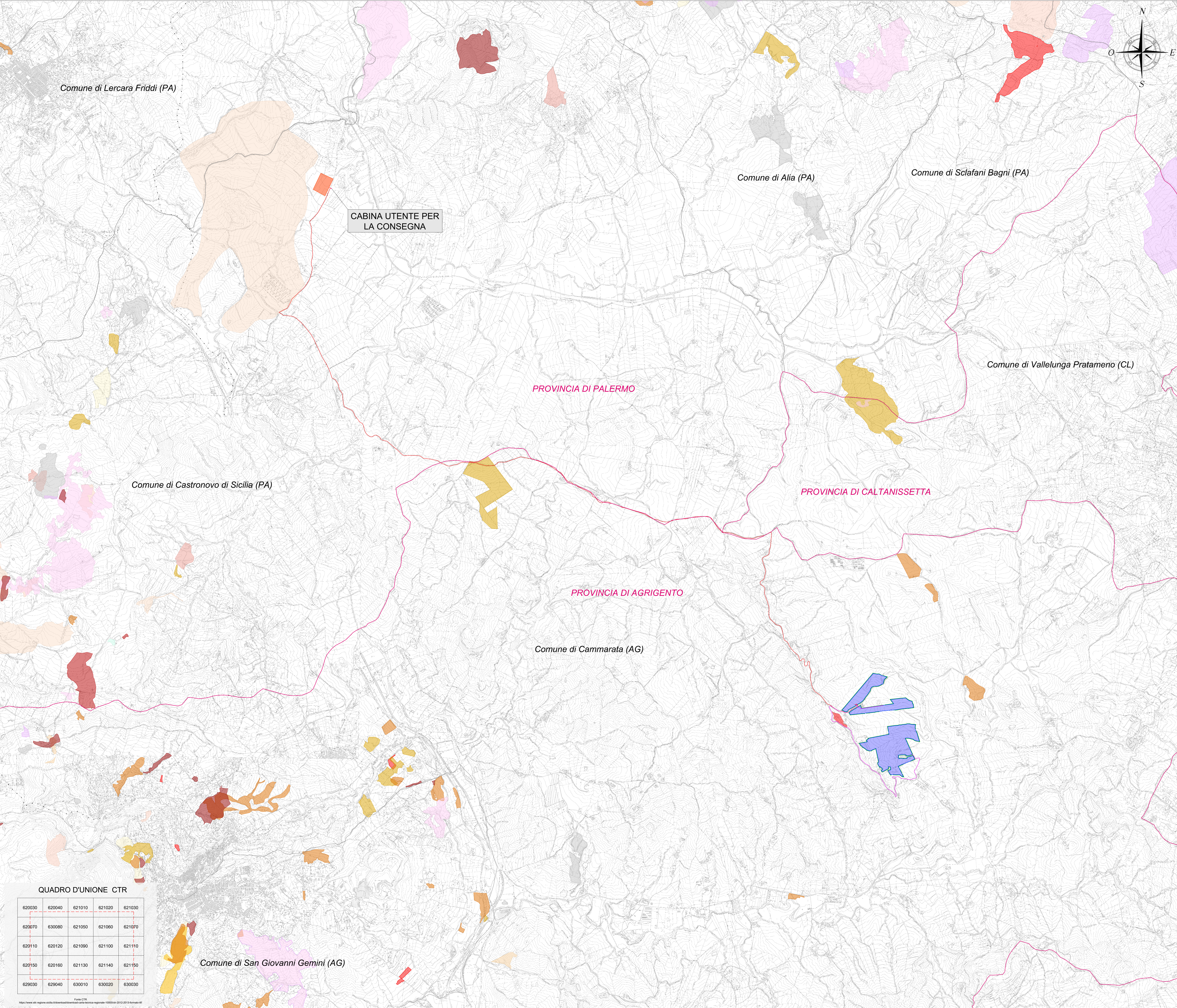

QUADRO D'UNIONE CTR

620030	620040	621010	621020	621030
620070	630080	621050	621060	621070
620110	620120	621090	621100	621110
620150	620160	621130	621140	621150
629030	629040	630010	630020	630030

Fonte: CTR  
<https://www.regione.sicilia.it/interweb/download/centrali-fuoco-regionale-1000010-2013-2013-km2-01>

Comune di San Giovanni Gemini (AG)

Comune di Lercara Friddi (PA)

Comune di Alia (PA)

Comune di Sclafani Bagni (PA)

Comune di Valledlunga Pratameno (CL)

Comune di Castronovo di Sicilia (PA)

Comune di Cammarata (AG)

CABINA UTENTE PER LA CONSEGNA

PROVINCIA DI PALERMO

PROVINCIA DI CALTANISSETTA

PROVINCIA DI AGRIGENTO