

**LEGENDA**

Decreto Legislativo 22 gennaio 2004, n. 42 / Codice dei beni culturali e del paesaggio, ai sensi dell'articolo 10 della legge 6 luglio 2002, n. 137

**Aree tutelate dal D.Lgs. 42/04 per la provincia di Palermo**

**Beni paesaggistici D.Lgs. 42/04 per la provincia di Palermo**  
Aree tutelate negli ambienti non coperti da piano paesaggistico vigente (PPR Palermo in fase di concertazione, cartografie non presenti)

Il PPR della Provincia di Palermo è attualmente in fase di concertazione. Sono state inserite nel presente elaborato le aree percorse dal fuoco reperibili sul Sistema Informativo Forestale della Regione Siciliana.

Aree percorse dal fuoco dall'anno 2008 a 2022

**Aree tutelate dal D.Lgs. 42/04 per la provincia di Agrigento**  
**Art. 142 Aree tutelate per legge**

- a) i territori costieri compresi in una fascia della profondità di 300 metri dalla linea di battigia, anche per i terreni elevati sul mare;
- b) i territori contigui ai laghi compresi in una fascia della profondità di 300 metri dalla linea di battigia, anche per i terreni elevati sui laghi;
- c) i fiumi, i torrenti, i corsi d'acqua iscritti negli elenchi previsti dal testo unico delle disposizioni di legge sulle acque ed impianti elettrici, approvato con regio decreto 11 dicembre 1933, n. 1775, e le relative sponde o piedi degli argini
- d) le montagne per la parte eccedente 1.600 metri sul livello del mare per la catena alpina e 1.200 metri sul livello del mare per la catena appenninica e per le isole;
- f) i parchi e le riserve nazionali o regionali, nonché i territori di protezione esterna dei parchi;
- g) i territori coperti da foreste e da boschi, ancorché percorsi o danneggiati dal fuoco, e quelli sottoposti a vincolo di rimboscimento, come definiti dall'articolo 2, commi 2 e 6, del decreto legislativo 18 maggio 2001, n. 227;
- Aree boscate
- Aree percorse dal fuoco dall'anno 2008 a 2022

**Art. 10 Aree tutelate per legge**

**Art. 134 Aree tutelate per legge**

**Art. 136 Aree tutelate per legge**

- m) le zone di interesse archeologico
- Vincoli Archeologici art.10 D.lgs. 42/04
- Aree tutelate - art.134, lett. c, D.lgs. 42/04
- Aree tutelate - art.136, D.lgs.42/04
- Paesaggi locali
- Paesaggi locali
- Area stralciata dal Piano

**Aree tutelate dal D.Lgs. 42/04 per la provincia di Caltanissetta**  
**Art. 142 Aree tutelate per legge**

- a) i territori costieri compresi in una fascia della profondità di 300 metri dalla linea di battigia, anche per i terreni elevati sul mare;
- b) i territori contigui ai laghi compresi in una fascia della profondità di 300 metri dalla linea di battigia, anche per i terreni elevati sui laghi;
- c) i fiumi, i torrenti, i corsi d'acqua iscritti negli elenchi previsti dal testo unico delle disposizioni di legge sulle acque ed impianti elettrici, approvato con regio decreto 11 dicembre 1933, n. 1775, e le relative sponde o piedi degli argini
- f) i parchi e le riserve nazionali o regionali, nonché i territori di protezione esterna dei parchi;
- g) i territori coperti da foreste e da boschi, ancorché percorsi o danneggiati dal fuoco, e quelli sottoposti a vincolo di rimboscimento, come definiti dall'articolo 2, commi 2 e 6, del decreto legislativo 18 maggio 2001, n. 227;
- Aree boscate
- Aree percorse dal fuoco dall'anno 2008 a 2022
- i) le zone umide incluse nell'elenco previsto dal decreto del Presidente della Repubblica 13 marzo 1976, n. 448;
- m) le zone di interesse archeologico

**Art. 10 Aree tutelate per legge**

**Art. 134 Aree tutelate per legge**

**Art. 136 Aree tutelate per legge**

- Paesaggi locali
- Paesaggi locali

Nota: In legenda i testi in grigio indicano che il sito o il bene in questione non è presente all'interno dell'Area  
Fonte dati: <https://www.str.regione.sicilia.it/>

**QUADRO D'UNIONE CTR**

620030	620040	621010	621020	621030
620070	630080	621050	621060	621070
620110	620120	621090	621100	621110
620150	620160	621130	621140	621150
629030	629040	630010	630020	630030

**Localizzazione Geografica Impianto**



WGS84 - LAT: 37°39'13.27"N LONG: 13°45'50.30"E

**LEGENDA**

- Confini provinciali
- Confini comunali
- Impianto Agrivoltaico
- Cabina di Centrale
- Mitigazione
- Cavidotto Interrato 36 kV
- Cavidotto Interrato 30 kV
- Cabina Utente per la consegna
- Futura SE Terna "Castronovo"

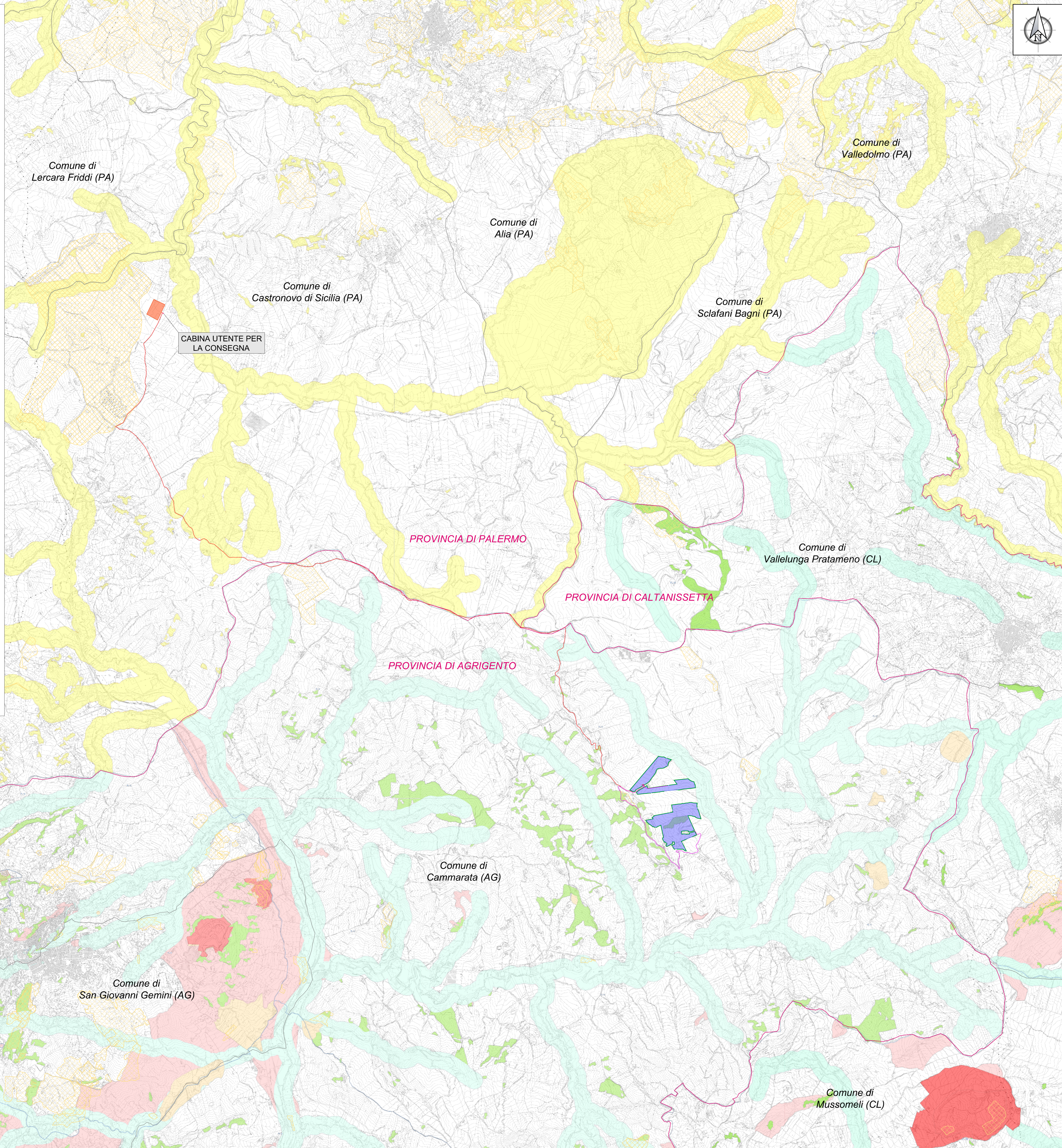

**REGIONE SICILIA**

Libero consorzio comunale di Agrigento

**COMUNE DI CAMMARATA**



01	EMISSIONE PER ENTI ESTERNI	30/06/23	FRINGALI A.	BELEFIORE G.	DENARDO D.
02	EMISSIONE PER COMMENTI	16/06/23	FRINGALI A.	BELEFIORE G.	DENARDO D.
REV.	DESCRIZIONE	DATA	REDAATTO	CONTROLLO	APPROV.

Completante:

**DS ITALIA 12 S.r.l.**

Via dei Proletari, 117 - 00196 ROMA (RM)  
Partita IVA: 1336651098 - P.E.C.: dsitalia12@dsitalia12.it

Società di Progettazione: **DSIT12**  
DS ITALIA 12 SRL  
Ingegneria & Innovazione

**Antex group**

Via Jonia, 16 - Loc. Belvedere - 96100 Siracusa (SR) Tel. 0931.166340  
web: www.antexgroup.it e-mail: info@antexgroup.it

Progetto: **IMPIANTO AGRIVOLTAICO "CAMMARATA"**

Progettista/Revisore: **Dott. Ing. Antonino Spignuolo**  
Cofe del progetto: **Dott. Ing. Antonino Spignuolo**  
0884 Provincia di Catania  
n° 6165-SEC.A

Titolo: **INQUADRAMENTO IMPIANTO SECONDO IL D. LGS. 42/2004**

Scala: 1:25.000 Nome OG./FILE: C22016505-VA-PL-12-01 Alzeato: 1/1 Formato: A0 Livello: **DEFINITIVO**

Il presente documento è di proprietà della ANTEX GROUP s.r.l.  
E' vietata la ristampa o l'uso non autorizzato senza il permesso scritto dalla società.  
Gli errori sono sempre della ANTEX GROUP s.r.l.