

WGS84 - LAT: 37°39'13.27"N LONG: 13°45'50.30"E

Cammarata

Rischio archeologico

- Alto
- Medio
- Basso

- CV
- Fotovoltaico
- - - Viabilità storica

REGIONE SICILIA
Libero consorzio comunale di Agrigento
COMUNE DI CAMMARATA



01	EMMISSIONE PER ENTI ESTERNI	30/06/23	DIAGRAMA A	BEFFORE C	DEVIARDI D
00	EMMISSIONE PER COMMENTI	16/06/23	DIAGRAMA A	BEFFORE C	DEVIARDI D
REV.	DESCRIZIONE	DATA	REDATTO	CONTROL	APPROV.

Comititante:
DS ITALIA 12 S.r.l.

Via del Pirellino, 112 - 00186 ROMA (RM)
Partita IVA: 14380571008 - P.E.C.: dsitalia12@dsitalia12.it

Progetto: **IMPIANTO AGRIVOLTAICO "CAMMARATA"**

Architetto: **Dot. Alberto D'Agata**
Incarico come Architetto di Fascia agli elenchi nazionali dei professionisti n°1411

Scala: 1:10.000 Nome DISEGNO: C22016505-VA-PL-17-01 Allegato: 1/2 Stato: AD Data: **DEFINITIVO**

Il presente documento è di proprietà della ANTEX GROUP srl.
E' vietata la ristampa o l'uso non autorizzato senza permesso scritto dalla società.
La società si riserva il diritto di modificare il logo.

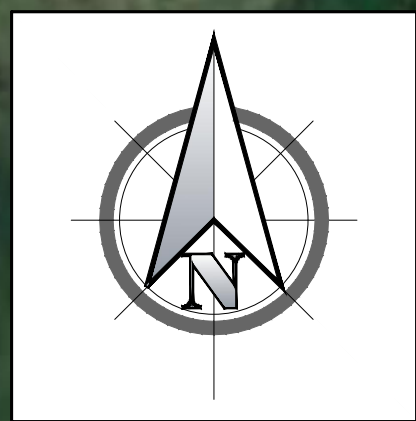

WGS84 - LAT: 37°39'13.27"N LONG: 13°45'50.30"E

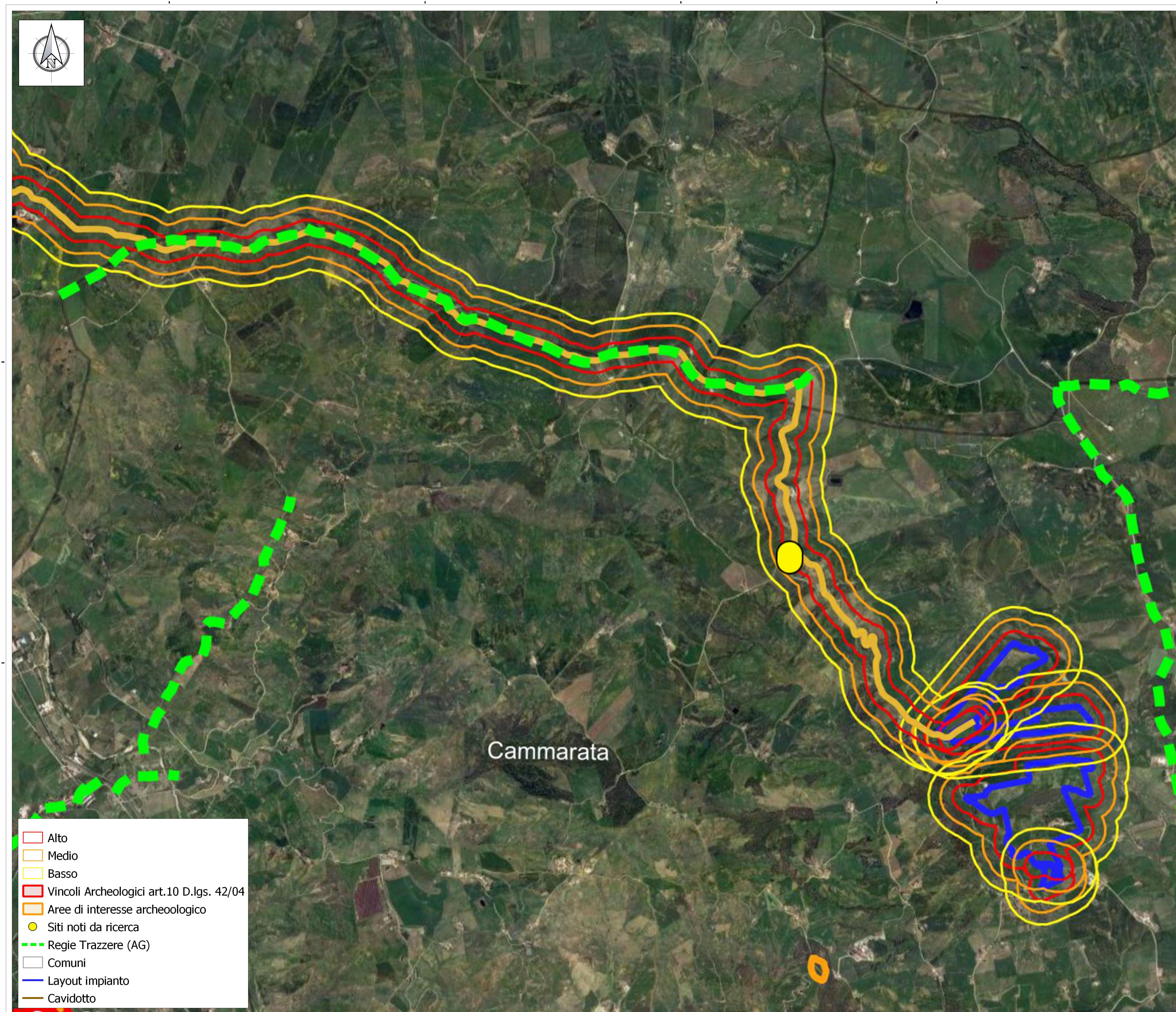

- Alto
- Medio
- Basso
- Vincoli Archeologici art.10 D.lgs. 42/04
- Aree di interesse archeologico
- Siti noti da ricerca
- Regie Trazzere (AG)
- Comuni
- Layout impianto
- Cavidotto

REGIONE SICILIA
Libero consorzio comunale di Agrigento
COMUNE DI CAMMARATA



01	EMISSIONE PER ENTI ESTERNI	30/06/23	DIAGRAMMA A	REDAZIONE C	DEVIANDO D
02	EMISSIONE PER COMMENTI	16/06/23	DIAGRAMMA A	REDAZIONE C	DEVIANDO D
REV.	DESCRIZIONE	DATA	REDATTO	CONTROL	APPROV.

Committente:
DS ITALIA 12 S.r.l.

Via del Pirellato, 112 - 00186 ROMA (RM)
Partita IVA: 14380051008 - P.E.C.: dsitalia12@dsitaliagroup.it

Progetto: Impianto Agrivoltaico

Progetto: **IMPIANTO AGRIVOLTAICO "CAMMARATA"**

Architetto: **Dot. Alberto D'Agata**
Incarico come Architetto di Fascia agli elenchi nazionali dei professionisti del n°1411

Titolo: **CARTA DEL RISCHIO ARCHEOLOGICO RELATIVO**

Scala: 1:20.000 Nome DISEGNO: C22016505-VA-PL-17-01 Foglio: 2/2 Stato: AD Data: **DEFINITIVO**

Il presente documento è di proprietà della ANTEX GROUP s.p.a. e' vietata la ristampa o l'uso non autorizzato senza permesso scritto dalla società. La società si riserva il diritto di modificare i dati.