

Localizzazione Geografica Impianto



WGS84 : LAT: 37°39'13.27"N LONG: 13°45'50.30"E

LEGENDA

- Confini provinciali
- Confini comunali
- Area Impianto
- Cabina di Centrale
- Mitigazione
- Cavidotto Interrato 36 kV
- Cavidotto Interrato 30 kV
- Cabina Utente per la consegna
- Futura SE Tema "Castronovo"

COMUNE DI CASTRONOVO DI SICILIA (PA)

comune di Castronovo di Sicilia
P. R. G.

Adopted by D.A. n. 511/09 of approval P.R.G. n. 28 of PA of Castronovo di Sicilia

oggetto: zonizzazione a livello territoriale

elaborato: 8.1 scala 1:25000

- LEGENDA
- limite territorio comunale
 - area pianificata a scala maggiore
 - zona territoriale omogenea FS
 - boschi
 - zona di interesse archeologico
 - proposta di riserva naturale
 - categoria di strada ex D.M. 1/4/68
 - delimitazione fascia di mt 800 dai boschi ex art 15 L.R. n.78/76
 - visualizzazione del bosco e relativo vincolo riportato nello studio agricolo forestale

COMUNE DI CAMMARATA (AG) Piano Regolatore Generale

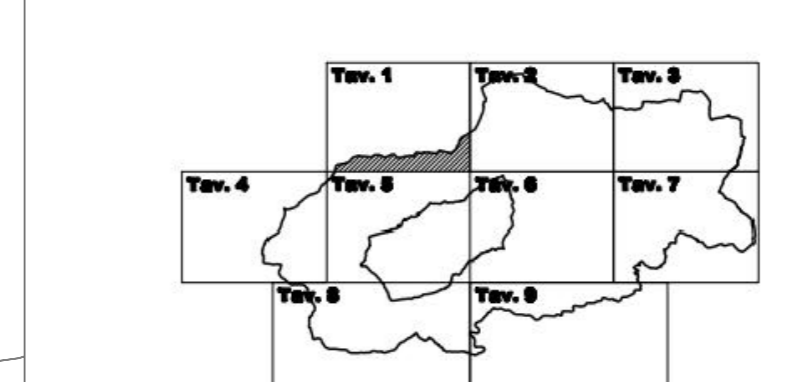

IL TERRITORIO COMUNALE, Decreto Sindacale n. 2 ZONIZZAZIONE del 19 Gennaio 2009
7.1 Scala 1:10.000

- LEGENDA
- Zona A1 centro storico urbano
 - Zona A2 centro storico rurale
 - Zona B1, B2, B3 e servizi comuni
 - Zona C1, C2, C3 e servizi comuni
 - Zona C4 residenziali a bassa densità
 - Zona Cr Borgo Calles
 - Zona C1 turistico-ricettive
 - Zona Cc - Complessi ricettivi all'area aperta
 - Zona D1 - Aree industriali
 - Zona D2 - Aree artigianali
 - Zona D3 - Aree commerciali
 - Zona E1 - Verde agricolo peribosco
 - Zona E2 - Verde agricolo produttivo
 - Zona E3.1 Aree boscate naturali e di vegetazione riparie
 - Zona E3.2 Aree boscate artificiali
 - Zona EP Parco agricolo del Platani
 - Zona F - Attrezzature di interesse generale
 - Parchi urbani e territoriali (zona F2)
 - Cimitero (zona F6)
 - Depuratori (zona F7)
 - Parco bosco Selaci
 - Impianti tecnico distributivi (zona F9)
 - Impianti ferroviari (zona F10)
 - Riserva naturale monte Cammarata (D.L. n. 8644 del 18.04.2000)
 - Area di protezione (D.L. n. 8644 del 18.04.2000)
 - Area archeologica a vincolo diretto e fascia a vincolo indiretto
 - Zona a rischio di frana molto elevato (R4)
 - Zona a rischio di frana elevato (R3)
 - Limiti delle fasce di rispetto in edificabili
 - Limite delle fasce di rispetto delle aree boscate naturali
 - Limite delle fasce di rispetto delle aree boscate artificiali
 - Perimetro delle aree ad alto grado di pericolosità geologica (cf. Studio geologico)
 - Perimetro delle aree di salvaguardia delle riserve idriche sotterranee (cf. Studio geologico)
 - Perimetro dei Siti di Interesse Comunitario
 - Beni culturali isolati (cf. scheda n. Ma)
 - Confine comunale
- Fonte dati: <https://www.comune.cammarata.ag.it/>

REGIONE SICILIA Libero consorzio comunale di Agrigento
COMUNE DI CAMMARATA



DD	EMMISSIONE PER ENTI ESTERNI	DATA	REDACTO	CONTROL	APPROV.
30/06/23	FRINGALI A. BELORE G. DENARO D.				
16/06/23	FRINGALI A. BELORE G. DENARO D.				

Comititante:
DS ITALIA 12 S.r.l.
Via del Pirellone, 112 - 00196 ROMA (RM)
Pec: ds@dsitalia12.it - PEC: dsitalia12@pec.com

Progettista:
Antex Group
Via Jorica, 16 - Loc. Belvedere - 96100 Siracusa (SR) Tel. 0931.1663409
web: www.antexgroup.it - mail: info@antexgroup.it

Progetto:
IMPIANTO AGRIVOLTAICO "CAMMARATA"

Intervento:
INGUADRAMENTO IMPIANTO SU PRG
COMUNE DI CAMMARATA (AG) - COMUNE DI CASTRONOVO DI SICILIA (PA)

Scala: 1:20.000 Nome SIS/FILE: C22016505-VA-PL-19-01 Allegato: F.30 Usato: **DEFINITIVO**

Il presente documento è di proprietà della ANTEX GROUP snc. È vietata la ristampa o l'uso non autorizzato senza permesso scritto dal soggetto. Le società della ANTEX GROUP sono a regime di legge.

QUADRO D'UNIONE CTR

620040	621010	621020
630080	621050	621060
620120	621090	621100
620160	621130	621140

Fonte CTR <https://www.regione.sicilia.it/tema/tema-territoriale/tema-territoriale>

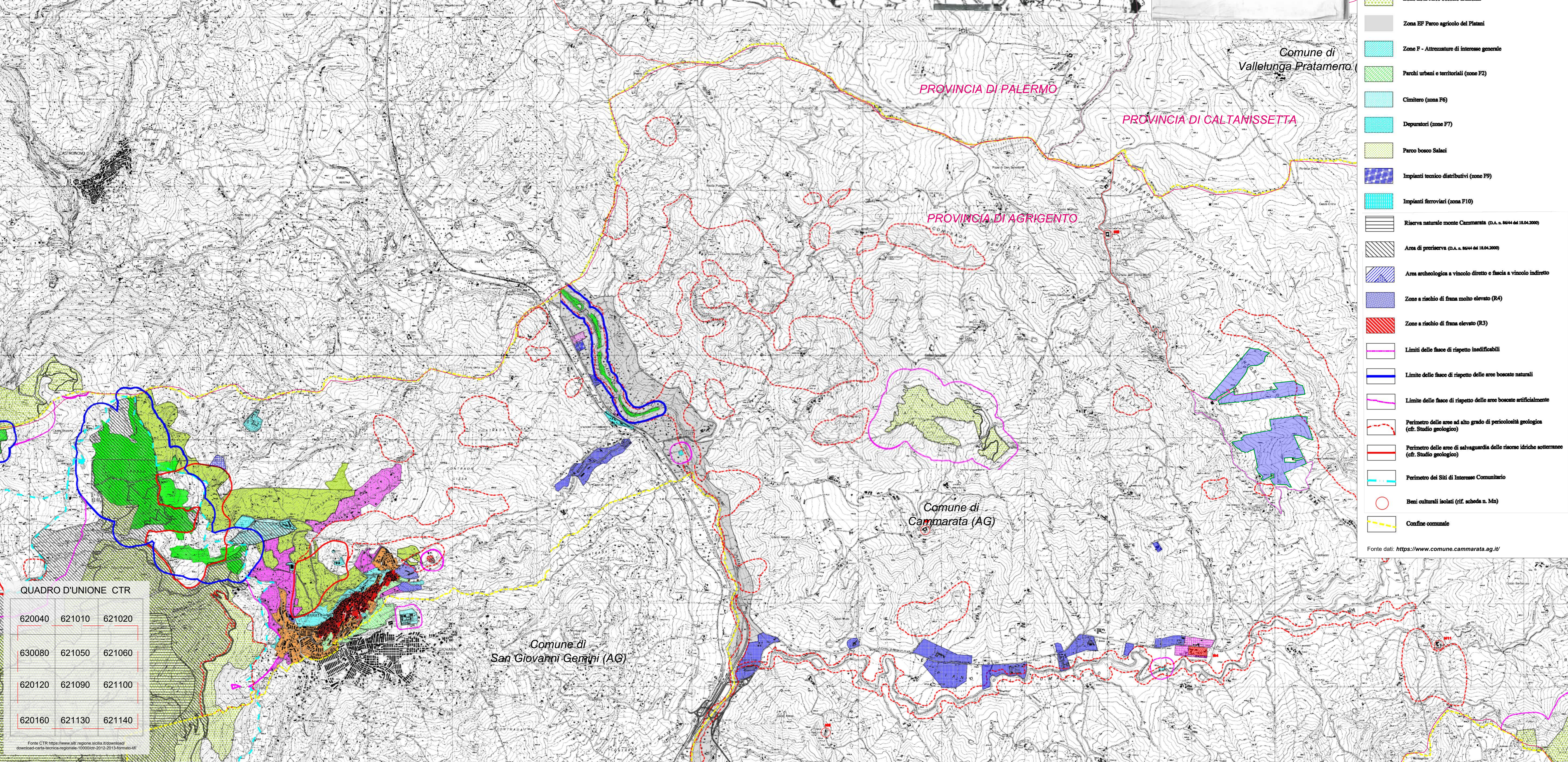

Comune di San Giovanni Germini (AG)

Comune di Vallelunga Pratomeno

Comune di Cammarata (AG)

Comune di Alia (PA)

Comune di Lercara Friddi (PA)

CABINA UTENTE PER LA CONSEGNA