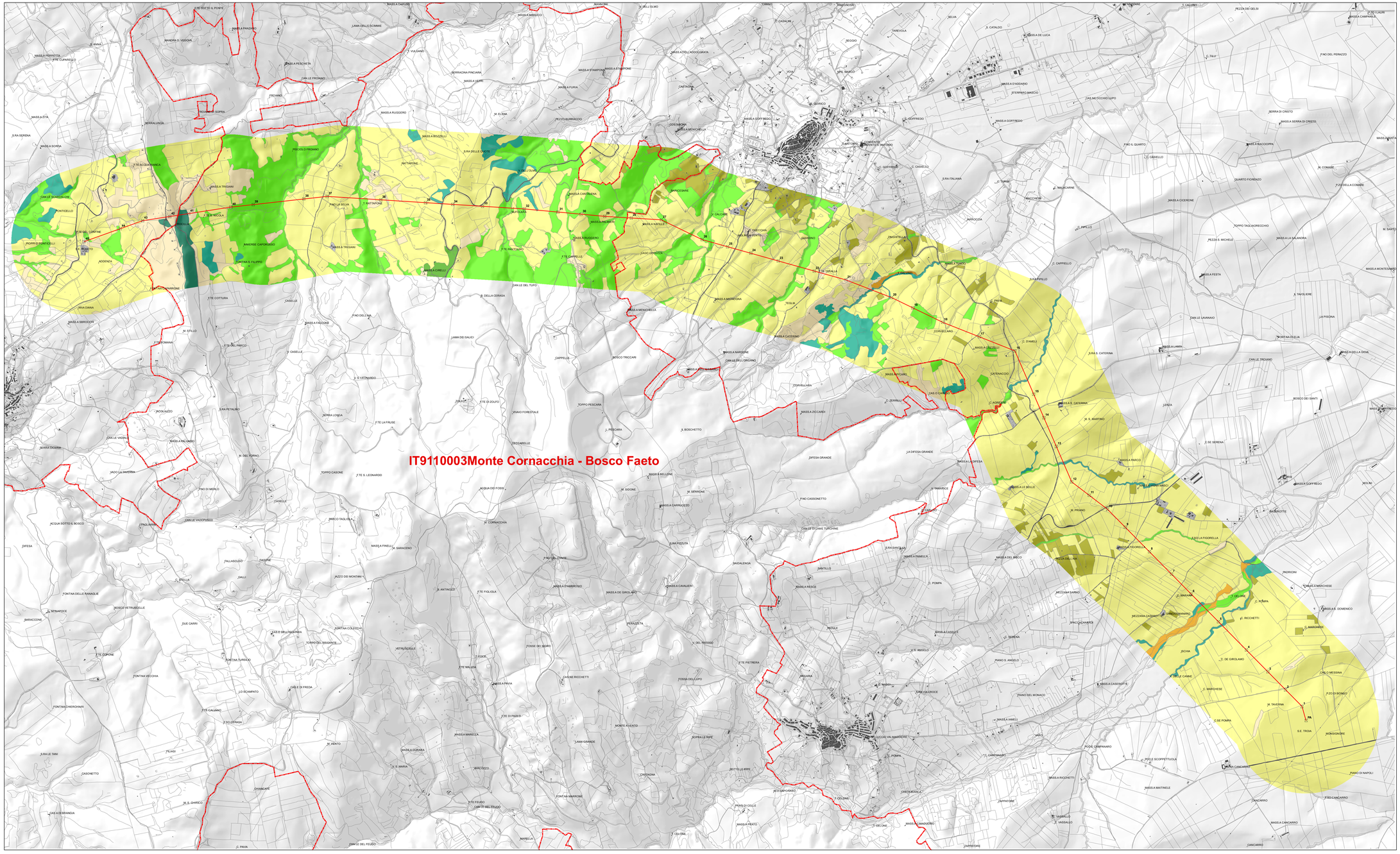

Uso del suolo

- 121, insediamento abitativo e/o produttivo
- 122, reti stradali e spazi accessori
- 211, seminativi
- 223, uliveti
- 311, boschi di latifoglie
- 312, boschi di conifere
- 313, boschi misti di conifere e latifoglie
- 321, aree a pascolo naturale e praterie
- 322, cespuglieti e arbusteti
- 333, aree con vegetazione rada
- 511, fiumi, torrenti e fossi

Sito Natura 2000

- SIC IT9110003 Monte Cornacchia - Bosco Faeto

- Elettrodotto 150kv
- Sostegno

REVISIONI					
N.	DATA	DESCRIZIONE	ELABORATO	VERIFICATO	APPROVATO

Ottobre 2009 Vol. N.Mese 2009/1

TIPOLOGIA DELL'ELABORATO: PLANIMETRIA	CODIFICA DELL'ELABORATO: SRIAR10053-6.1
PROGETTO	TITOLO: Elettrodotto 150 kV Doppia Terna "S.E. Troia - Roseto/Alberona"
NOMINATO DEL GRUPPO TERNA	RELAZIONE PAESAGGISTICA
CLASSIFICAZIONE DI SICUREZZA	CARTA DELL'USO DEL SUOLO 1:10.000

NOME DEL FILE	SCALA CAD	FORMATO	SCALA	FOGLIO
	1 u=mm = CAD		1:10.000	

Inserica e coordinamento: gruppo di consulenza: collaborator:

arch. Fabio ZACCARIA

arch. Carlo BRAVO
ing. Gianluca ROMANO

dott. geol. Giovanni LIVECCHIA
GEOLOGIA
GEOMORFOLOGIA

arch. Giuseppe MIRANDA
arch. Michele BOX
VEGETAZIONE, FAUNA, ECOSISTEMI

arch. Cirino CASTROVINO

Questo documento contiene informazioni di proprietà Terna S.p.A. e deve essere utilizzato esclusivamente nelle sedi ed entro le modalità per le quali è stato fornito. Il relativo contenuto Terna si riserva ogni diritto anche di proprietà intellettuale.

This document contains information proprietary to Terna S.p.A. and it shall have to be used exclusively for the purposes for which it has been furnished. Moreover, reproduction or disclosing to unauthorized third parties or further dissemination of its contents is not permitted.