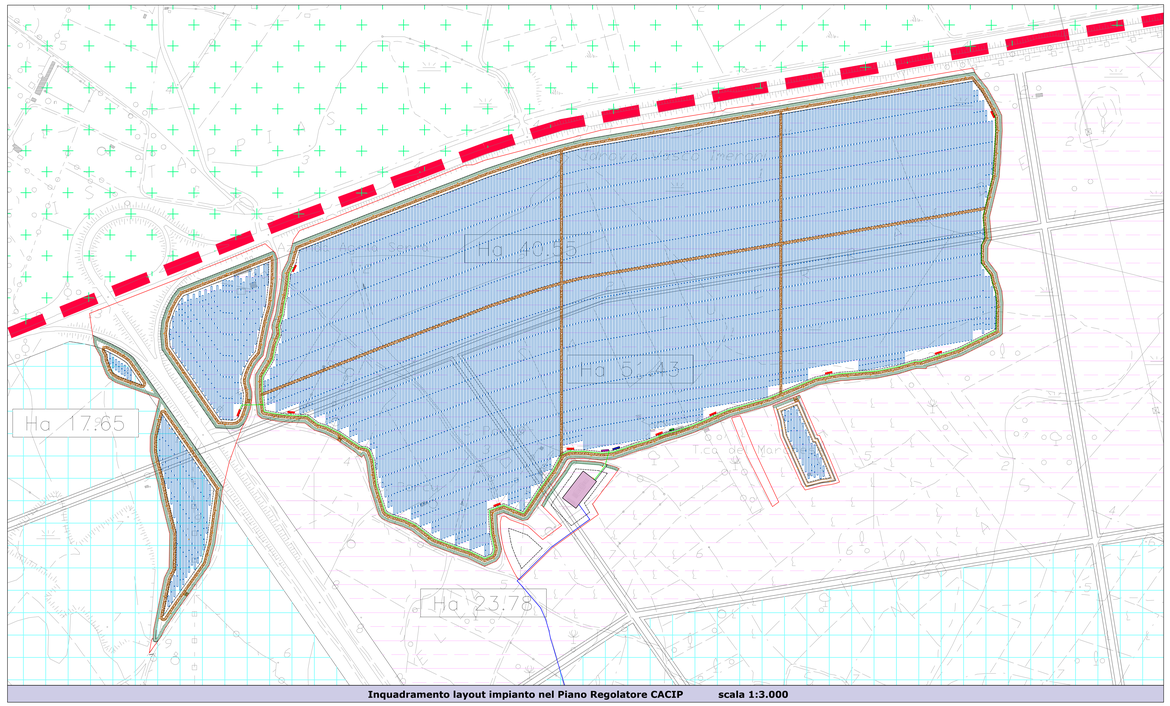

Inquadramento layout impianto nel Piano Regolatore CACIP scala 1:3.000

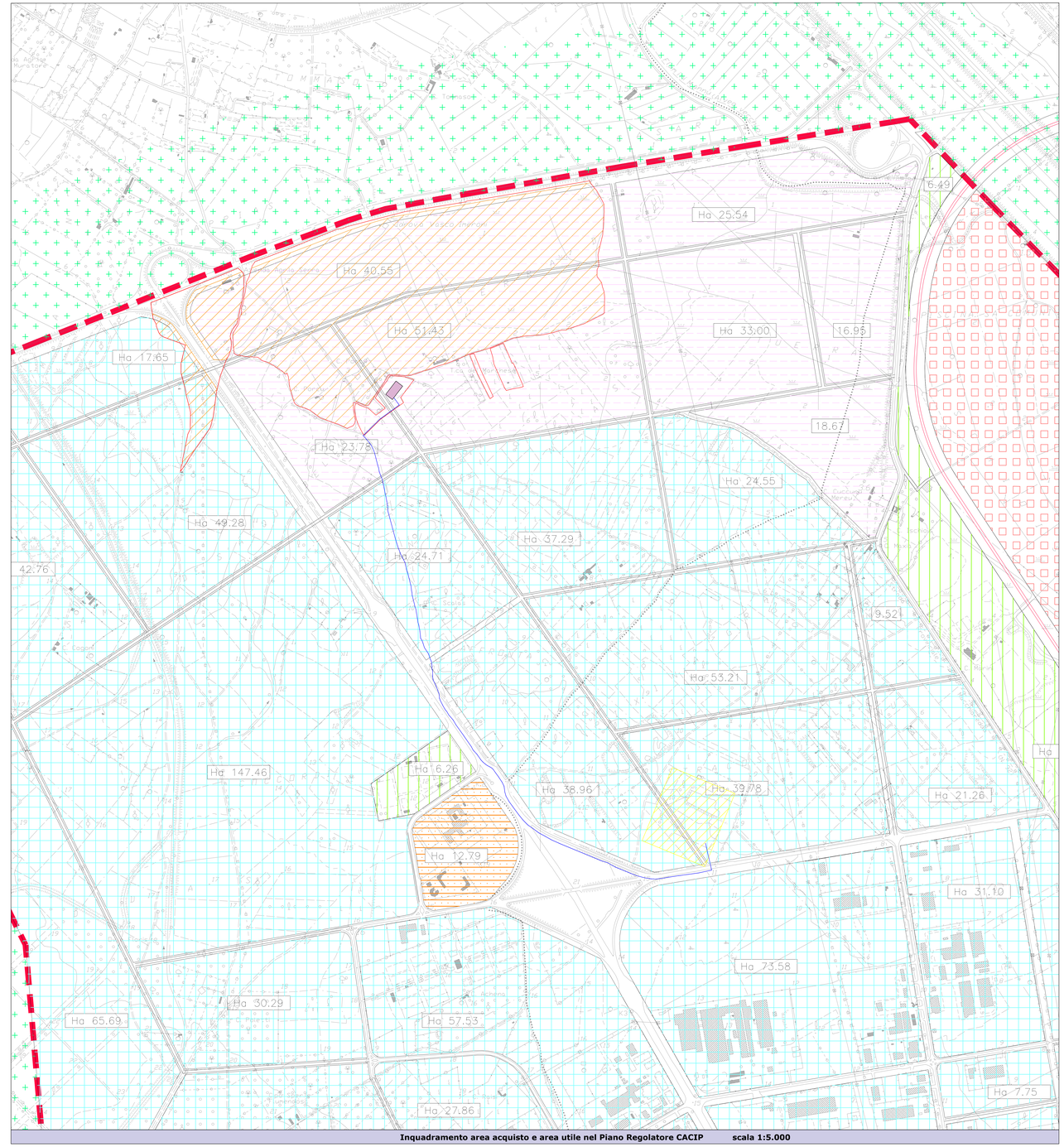

Inquadramento area acquisto e area utile nel Piano Regolatore CACIP scala 1:5.000

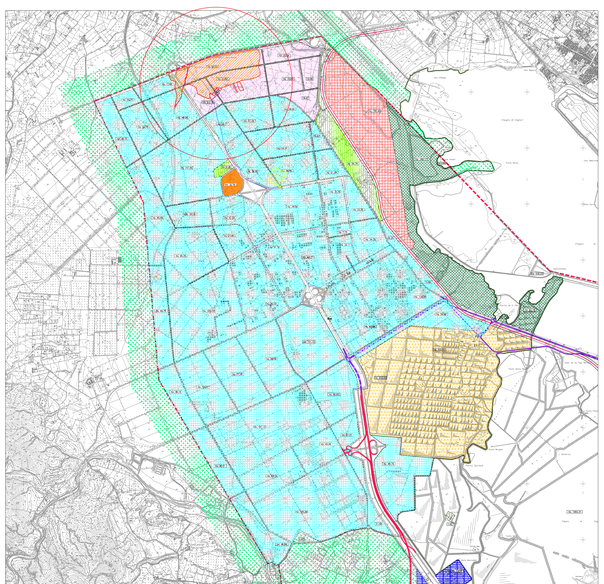

Piano Regolatore CACIP scala 1:30.000

- Limite comparto industriale
- Area Impianto
- Cavidotto MT
- Cavidotto AT

ISTANZA DI VIA
AI SENSI DEGLI ARTT. 23-24-25 D.Lgs. 152/2006

PROGETTO DI UN IMPIANTO FOTOVOLTAICO A TERRA e relative opere di Connessione
Potenza Nominale 65,8028 MWp

ropolitana di Cagliari - Comuni di Uta e Assemini
Macchiareddu CACIP - loc. "Sa Tanca de su Marchesu"

Firmato digitalmente da
daniele marras
O = Ordine degli Ingegneri della Provincia di Oristano
C = IT

ELABORAZIONE: TAVPROG005
SCALA: 1:3.000-1:5.000
TITOLO ELABORATO: INQUADRAMENTO NEL PIANO REGOLATORE CACIP

PROGETTISTI: Dott. Ing. Daniele Marras, Dott. Ing. Lorena Vacca

MV PROGETTI s.r.l
p.i.: 01753770952
Via Galassi 2, 09131 Cagliari
Cell: 393.9862968 - 342.3777877

ORDINE INGEGNERI PROVINCIA ORISTANO n. 376 Dr. Ing. Daniele Marras

ORDINE INGEGNERI PROVINCIA CAGLIARI N. 4795 DOTT. ING. LORENA VACCA

COMMITTENTE:
AGRISARD S.R.L.
Via Filippi, 21
45020 Badia Polesine (RO)
P.I.: 0602830297
Numero REA: RO-426486

DATA: GIUGNO 2023

FASE DI PROGETTO:
- STUDIO DI FATTIBILITÀ
- PRELIMINARE
- DEFINITIVO
- ESECUTIVO

REVISIONI:

PROGETTO DI UN IMPIANTO FOTOVOLTAICO A TERRA e relative opere di Connessione - Potenza Nominale 65,8028 MWp - Metropolitana di Cagliari - Comuni di Uta e Assemini - Macchiareddu CACIP - loc. "Sa Tanca de su Marchesu" - ISTANZA DI VIA AI SENSI DEGLI ARTT. 23-24-25 D.Lgs. 152/2006 - TITOLO ELABORATO: INQUADRAMENTO NEL PIANO REGOLATORE CACIP - TAVPROG005 - 1:3.000-1:5.000 - MV PROGETTI s.r.l. - AGRISARD S.R.L.
COPIA DI CORTESIA NON VALIDA PER LA PRESENTAZIONE ALLE PUBBLICHE AMMINISTRAZIONI
© TUTTI I DIRITTI SONO RISERVATI AI SENSI DELLA LEGGE N. 633 - LA RIPRODUZIONE, ANCHE PARZIALE, DEL PRESENTE DOCUMENTO NON È AMMESSA SENZA LA PREVENTIVA AUTORIZZAZIONE DELLA SOCIETÀ MV PROGETTI s.r.l.