

PLANIMETRIA - CARTA IGM\_Scala 1 : 10 000

— Confine area lorda di progetto

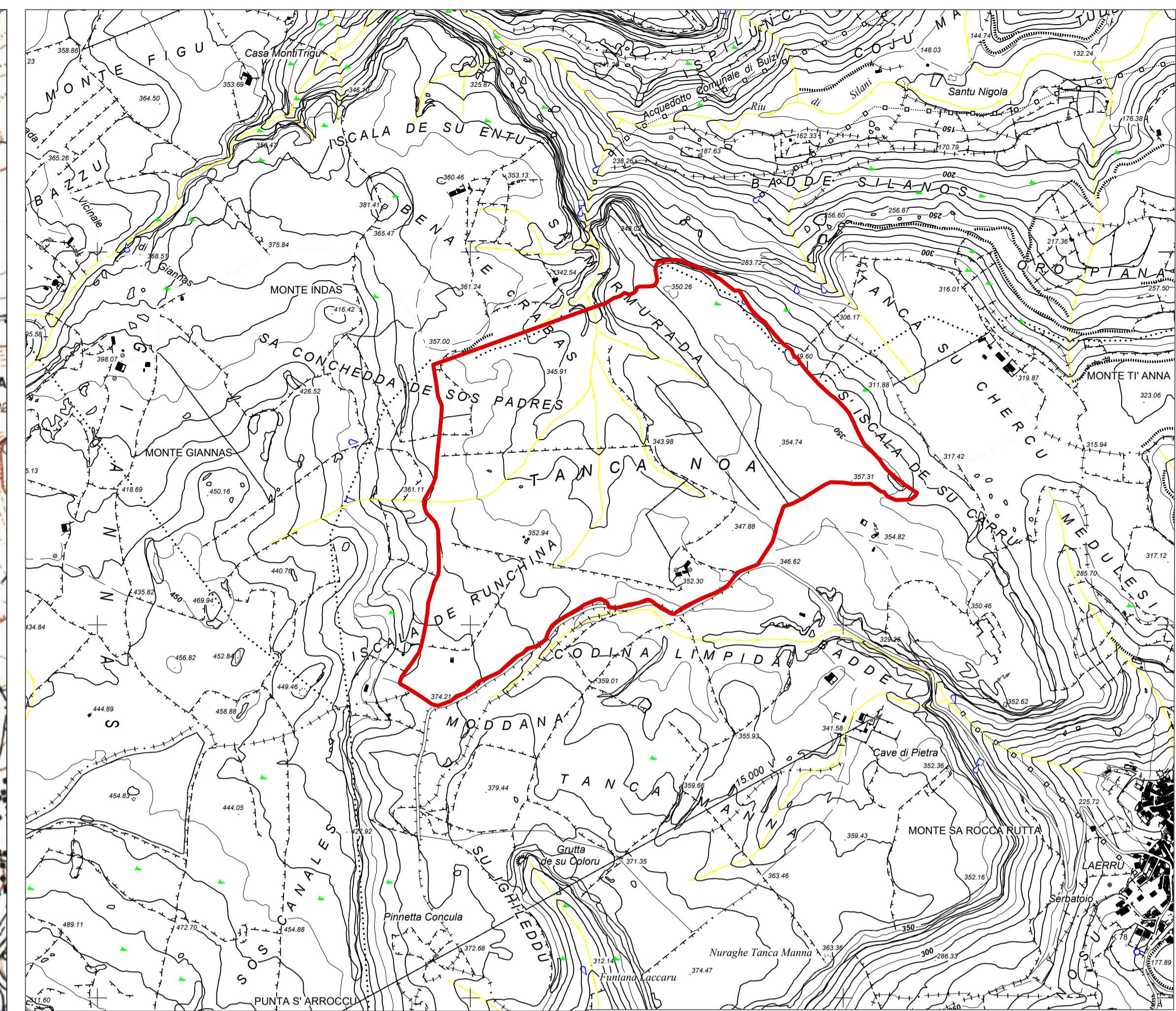

PLANIMETRIA - CARTA CTR\_Scala 1 : 10 000

— Confine area lorda di progetto



**STUDIO ALCHEMIST**  
Ing. Stefano Floris - Arch. Cinzia Nieddu



Via Isola San Pietro 3 - 09126 Cagliari (CA)  
Via Semplice Spano 10 - 07026 Olbia (OT)

stefano.floris@studioalchemist.it  
cinzia.nieddu@studioalchemist.it

www.studioalchemist.it

**COMUNE DI LAERRU (SS)**

OGGETTO  
REALIZZAZIONE DI IMPIANTO AGRIVOLTAICO A TERRA  
DA 39,58 MW IN IMMISSIONE - SU TRACKER DI TIPO  
AD INSEGUIMENTO MONOASSIALE  
"LAERRU"

COMMITTENTE  
ENERGYLAERRU SRL P.IVA 02954120909  
Via Semplice Spano 10 - 07026 Olbia (SS)

**PROGETTO DEFINITIVO**

ELABORATO  
INQUADRAMENTO TERRITORIALE -  
UBICAZIONE AREA D'INTERVENTO

NUMERO ELABORATO  
**AU 01**  
SCALA: VARIE  
DATA: LUGLIO 2023

3	Terza emissione			
2	Seconda emissione			
1	Prima emissione	Arch. Valentina Madeddu	Arch. Chiara Martis	Ing. S. Floris

REV.	DATA	DESCRIZIONE	REDATTO	CONTROLLATO	APPROVATO

DEF IMPIANTI 00

CODICE COMMESSA	NOME FILE	FASE PROGETTUALE	CATEGORIA	REV.
-----------------	-----------	------------------	-----------	------

STUDIO ALCHEMIST:  
Ing. Stefano Floris  
Arch. Cinzia Nieddu

PROGETTISTA - TIMBRO E FIRMA

PROGETTISTA - TIMBRO E FIRMA

COLLABORATORI:  
Arch. Chiara Martis  
Arch. Valentina Madeddu  
Arch. Michela Melis  
Arch. Martina Sias  
Arch. Luigi Mereu  
Arch. Matteo De Curtis  
Geol. Mario Strinna

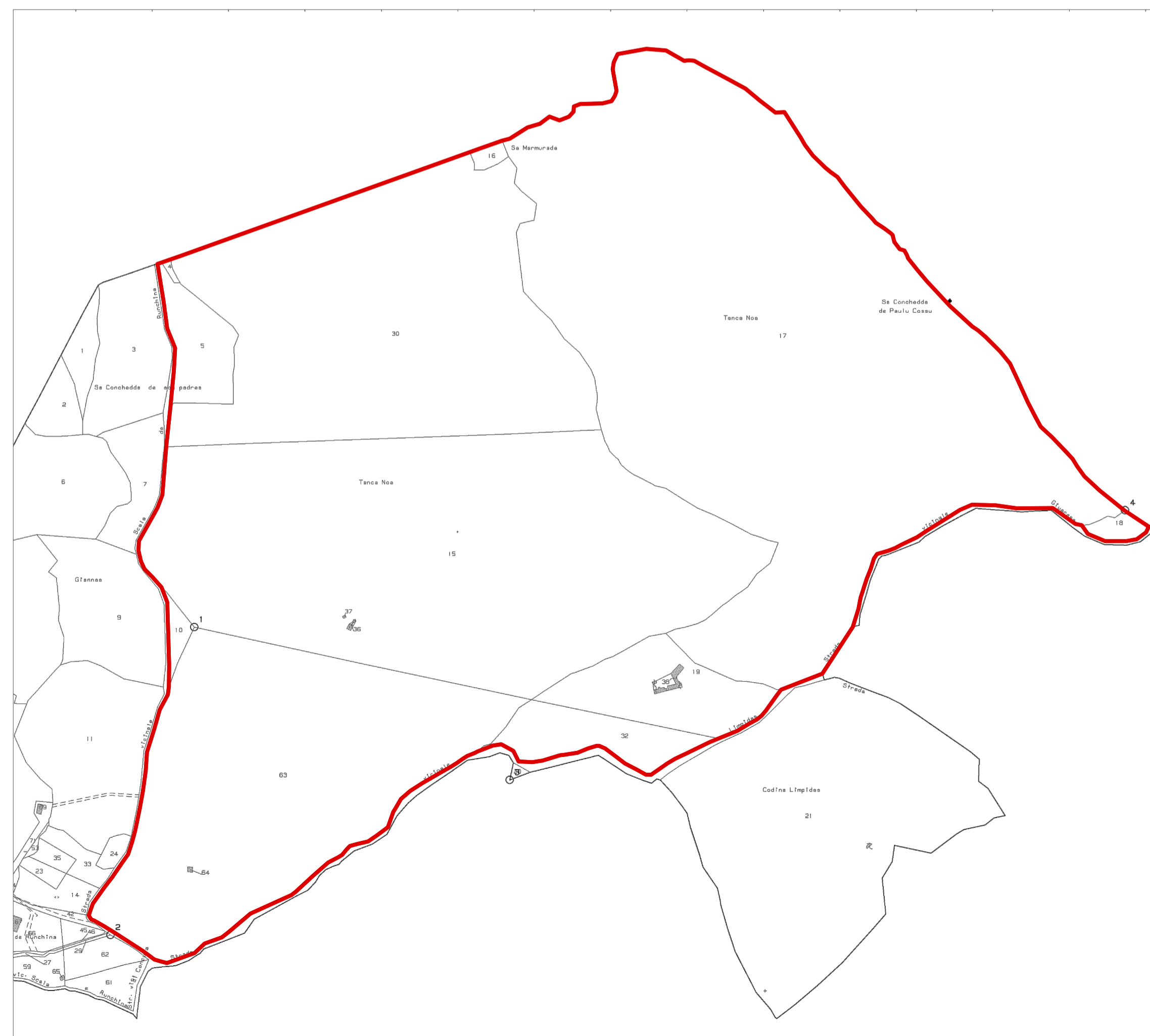
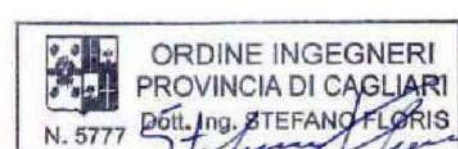

PLANIMETRIA CATASTALE\_Scala 1 : 5 000

— Confine area lorda di progetto

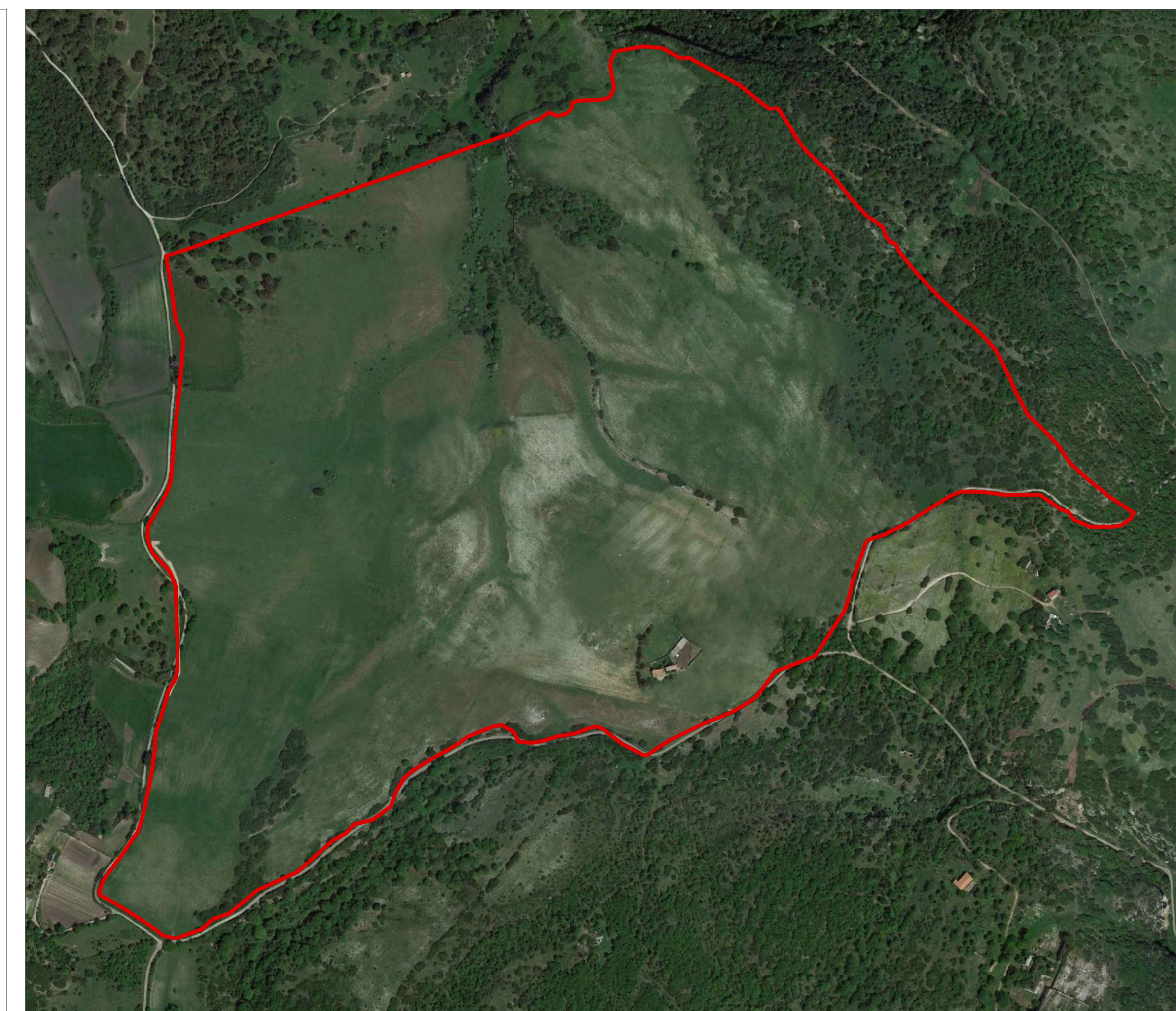

PLANIMETRIA ORTOFOTO\_Scala 1 : 5 000

— Confine area lorda di progetto

