

Potenza Tot impianto: 39 580,80 kW

Confine area lorda di progetto

Collegamento cavidotto

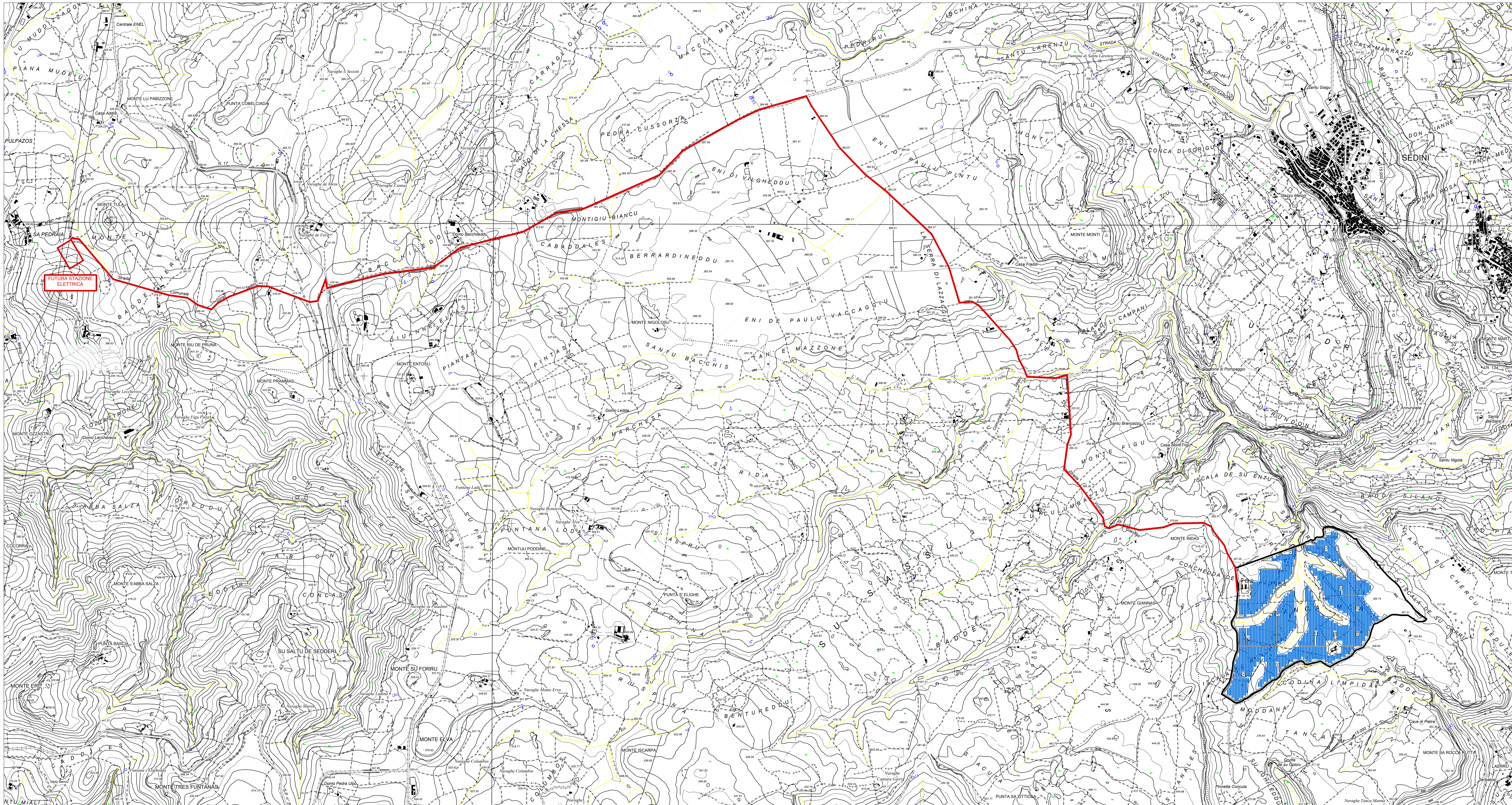

**STUDIO ALCHEMIST**  
Ing. Stefano Floris - Arch. Cinzia Nieddu

Via Isola San Pietro 3 - 09126 Cagliari (CA)  
Via Simplicio Spano 10 - 07029 Olbia (OT)  
stefano.floris@studioalchemist.it  
cinzia.nieddu@studioalchemist.it  
www.studioalchemist.it



---

**COMUNE DI LAERRU (SS)**

OGGETTO  
**REALIZZAZIONE DI IMPIANTO AGRIVOLTAICO A TERRA DA 39,58 MW IN IMMISSIONE - SU TRACKER DI TIPO AD INSEGUIMENTO MONOASSIALE "LAERRU"**

COMMITTENTE  
ENERGYLAERRU SRL P.IVA 02954120909  
Via Simplicio Spano 10 - 07029 Olbia (SS)

---

**PROGETTO DEFINITIVO**

ELABORATO

**PLANIMETRIA GENERALE DI PROGETTO - DETTAGLIO DI CONNESSIONE ELETTRICA**

NUMERO ELABORATO

**AU 08**

SCALA: 1:10 000

DATA: LUGLIO 2023

3	Terza emissione		
2	Seconda emissione		
1	Prima emissione	Arch. Valentina Madeddu	Arch. Chiara Martis
REV.	DATA	DESCRIZIONE	REDDATO
			CONTROLLATO
			APPROVATO

CODICE COMMESSA

NOME FILE

**DEF**

FASE PROGETTUALE

**IMPIANTI 00**

CATEGORIA

STUDIO ALCHEMIST:  
Ing. Stefano Floris  
Arch. Cinzia Nieddu

COLLABORATORI:  
Arch. Chiara Martis  
Arch. Valentina Madeddu  
Arch. Michela Melis  
Arch. Martina Sias  
Arch. Luigi Mares  
Arch. Matteo De Curtis  
Geol. Mario Strina

PROGETTISTA - TIMBRO E FIRMA



PROGETTISTA - TIMBRO E FIRMA



SOTTOSTAZIONE SU BASE CTR\_Scala 1: 10 000