

Punti di scatto\_Area intervento



Punti di scatto\_Zoom Area



VISTA PUNTO DI SCATTO 1 - FOTO DELL'AREA (P.12)



VISTA PUNTO DI SCATTO 1 - MITIGAZIONE (P.12)



VISTA PUNTO DI SCATTO 2 - FOTO DELL'AREA (P.9)



VISTA PUNTO DI SCATTO 2 - MITIGAZIONE (P.9)

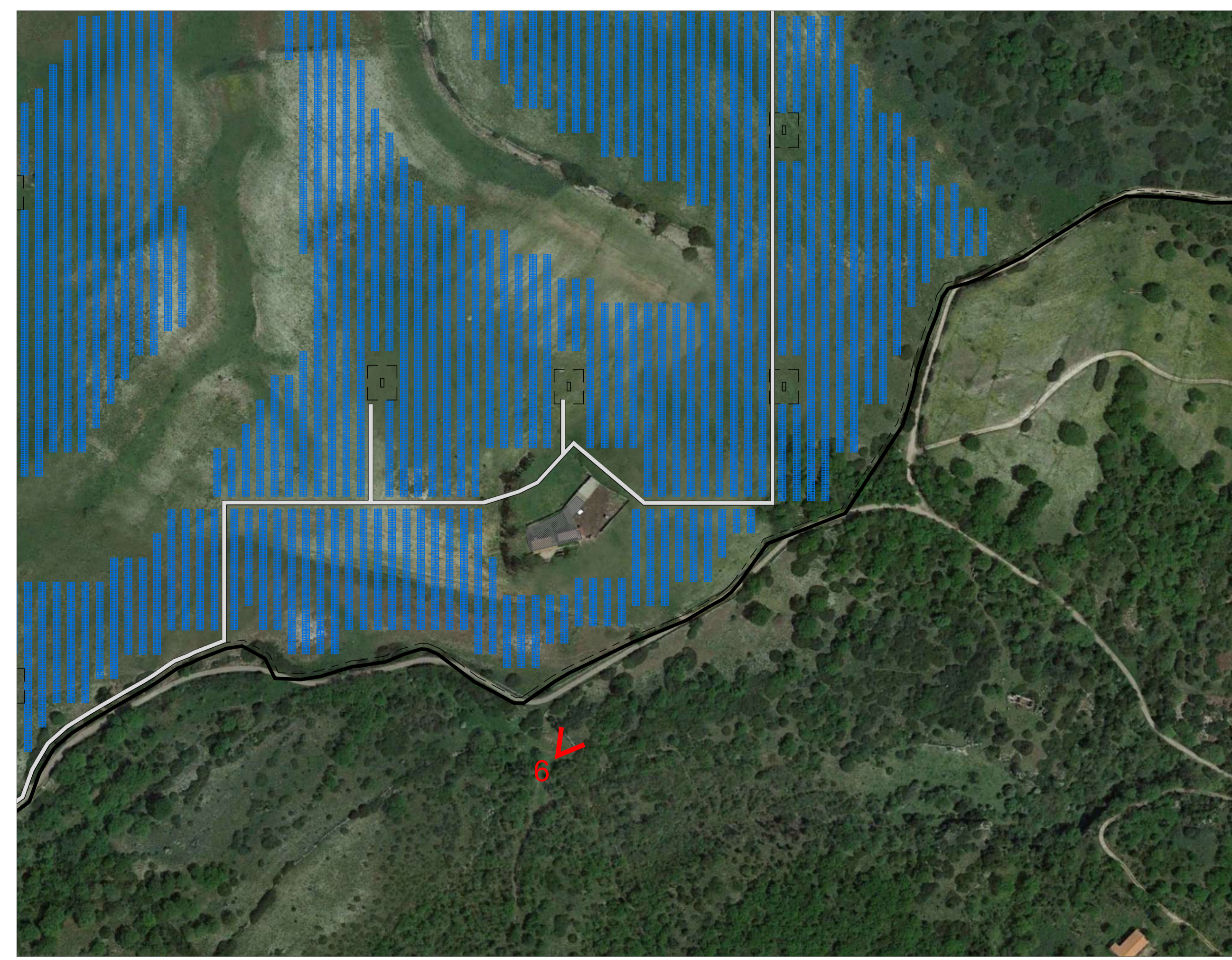

Punti di scatto\_Zoom Area



VISTA PUNTO DI SCATTO 3 - FOTO DELL'AREA (P.6)

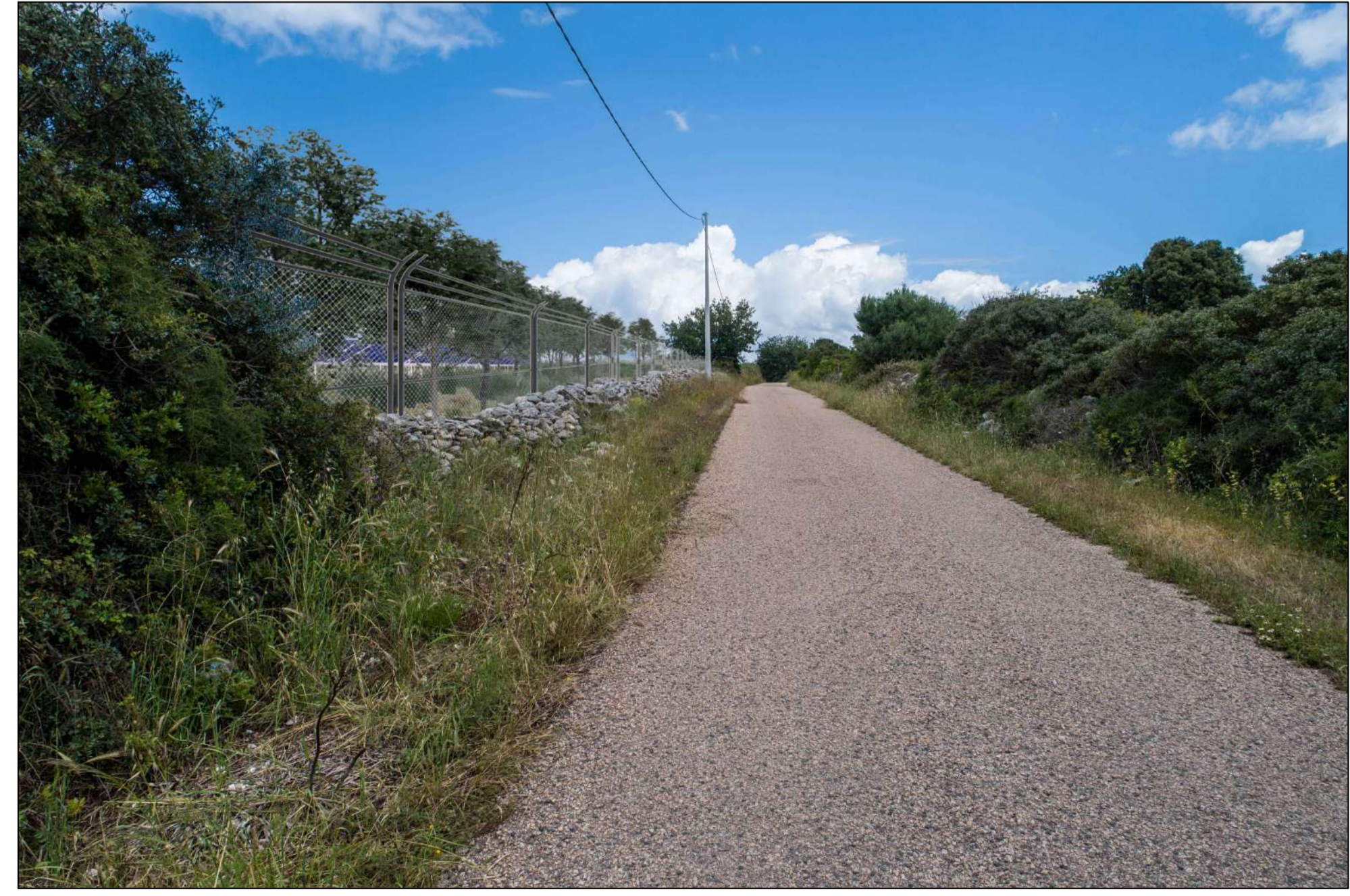

VISTA PUNTO DI SCATTO 3 - MITIGAZIONE (P.6)

<b>STUDIO ALCHEMIST</b> Ing. Stefano Floris - Arch. Cinzia Nieddu					
Via Isola San Pietro 3 - 09126 Cagliari (CA) Via Semplice Spano 10 - 07026 Olbia (OT)					
stefano.floris@studioalchemist.it cinzia.nieddu@studioalchemist.it					
www.studioalchemist.it					
<b>COMUNE DI LAERRU (SS)</b>					
OGGETTO <b>REALIZZAZIONE DI IMPIANTO AGRIVOLTAICO A TERRA DA 39,58 MW IN IMMISSIONE - SU TRACKER DI TIPO AD INSEGUIMENTO MONOASSIALE "LAERRU"</b>					
COMMITTENTE ENERGYLAERRU SRL P.IVA 02954120909 Via Semplice Spano 10 - 07026 Olbia (SS)					
<b>PROGETTO DEFINITIVO</b>					
ELABORATO <b>MITIGAZIONE DELL'IMPATTO VISIVO DELL'IMPIANTO</b>		NUMERO ELABORATO <b>AU 13</b> SCALA: VARIE DATA: LUGLIO 2023			
3	Terza emissione				
2	Seconda emissione				
1	Prima emissione	Arch. Valentina Madeddu Arch. Chiara Martis Ing. S. Floris			
REV.	DATA	DESCRIZIONE	REDATTO	CONTROLLATO	APPROVATO
			DEF	IMPIANTI	00
CODICE COMMESSA	NOME FILE	FASE PROGETTUALE	CATEGORIA	REV.	
STUDIO ALCHEMIST: Ing. Stefano Floris Arch. Cinzia Nieddu		PROGETTISTA - TIMBRE E FIRMA 		PROGETTISTA - TIMBRE E FIRMA 	
COLLABORATORI: Arch. Chiara Martis Arch. Valentina Madeddu Arch. Michela Melis Arch. Martina Sias Arch. Luigi Mereu Arch. Matteo De Curtis Geol. Mario Strinna					