



REGIONE LAZIO

Comune di Paliano



Inquadramento su P.U.C.G. del Comune di Paliano

Tav. 07.1B
Scala 1: 10.000

- LEGENDA
- Confini catastali
 - Recinzione
 - Campo fotovoltaico
 - Cabina di raccolta
 - Area BESS
 - Cavidotto
 - Confini comunali
 - CDR
 - BESS
 - FUTURA SE
 - RTN 150 kW

Inquadramento su P.R.G. del Comune di Anagni

Tavola P.R.G su base catastale
Scala 1: 10.000

- LEGENDA P.R.G.
- A2. CONSERVAZIONE EDILIZIA
 - B3. COMPLETAMENTO
 - C1. ESPANSIONE 18 MC/MQ
 - C2. ESPANSIONE 14 MC/MQ
 - C4. ESPANSIONE 04 MC/MQ
 - C5. ESPANSIONE 07 MC/MQ
 - D1 bis. INDUSTRIE ESTERNE PIANO A.S.I.
 - D2. ARTIGIANATO
 - D1. ZONE AGRICOLE**
 - E2. ZONE AGRICOLE VINCOLATE
 - E3. VERDE PRIVATO
 - F1. ATTREZZATURE COLLETTIVE
 - F2. ATTREZZATURE SPORTIVE
 - F3. PARCO PUBBLICO
 - G1. ZONA MILITARE
 - G2. FERROVIA
 - G3. AREA SERVIZI AUTOTRASPORTI
 - H1. VINCOLO DI INEDIFICAZIONE
 - H2. AREE SOGGETTE ALLA LEGGE 1497 DEL 29 GIUGNO 1939
 - H3. AREE DI INTERESSE ARCHEOLOGICO
 - H4. VINCOLO "ALTIUS NON TOLLENDI" DELLE STRADE DI ACCESSO
 - VINCOLO DEI FUMI
 - VINCOLO DEI BOSCHI
 - VINCOLO PANORAMICO
 - VINCOLO IDROGEOLOGICO
 - VINCOLO PAESAGGISTICO

- LEGENDA PIANO A.S.I.
- D1 - INDUSTRIE INTERNE AL PIANO A.S.I.
 - D1 - DESTINAZIONE PRODUTTIVA
 - D1 - DESTINAZIONE PRODUTTIVA INTENSIVA
 - D1 - DESTINAZIONE IMPIANTI TECNOLOGICI
 - D1 - ZONA MISTA
 - D1 - ZONA INTERCLUSA
 - D1 - DESTINAZIONE LOGISTICA
 - D1 - SERVIZI
 - D1 - STRADE
 - D1 - PARCHEGGI
 - D1 - VERDE PUBBLICO
 - D1 - VERDE DI RISPETTO

PROGETTO DEFINITIVO

PROGETTO DEFINITIVO PER LA REALIZZAZIONE DI UN IMPIANTO AGRIVOLTAIICO A TERRA DELLA POTENZA DI PICCO PARI A 37.807,2 kWp INTEGRATO CON UN SISTEMA DI ACCUMULO DELLA POTENZA DI 12.000 kW E POTENZA IN IMMISSIONE PARI A 48.000 kW UBICATO NEL COMUNE DI PALIANO (FR) E DELLE OPERE CONNESSE NEL COMUNE DI ANAGNI (FR)

TITOLO
TCN-PLN-04 - Inquadramento Urbanistico

PROGETTAZIONE	PROGETTAZIONE	PROPONENTE
 SR International S.r.l. C.so Vittorio Emanuele II, 282-284 - 00186 Roma Tel. 06 8079555 - Fax 06 80693106 C.F e P.IVA 13457211004	 OPUS TERRAE STP A R.L. Viale A. Gramsci 250/a - 00075 Lanuvio (RM) Tel. 06 9375359 C.F e P.IVA 15870701008	ATON 27 S.r.l. ATON 27 S.r.l. VIA EZIO MACCANI 54 CAP 38121 C.F e P.IVA 02708670225 PEC: aton27.srl@pec.it

Revisone	Data	Elaborato	Verificato	Approvato	Inquadramento Urbanistico
0	05/07/2023	Ing. Luigi Gozzi	Ing. A. Bartolazzi	Ing. A. Bartolazzi	Inquadramento Urbanistico

Codice Pratica	Codice Elaborato	Scala	FORMATO
	TCN-PLN-04	1: 10.000	891*440 mm

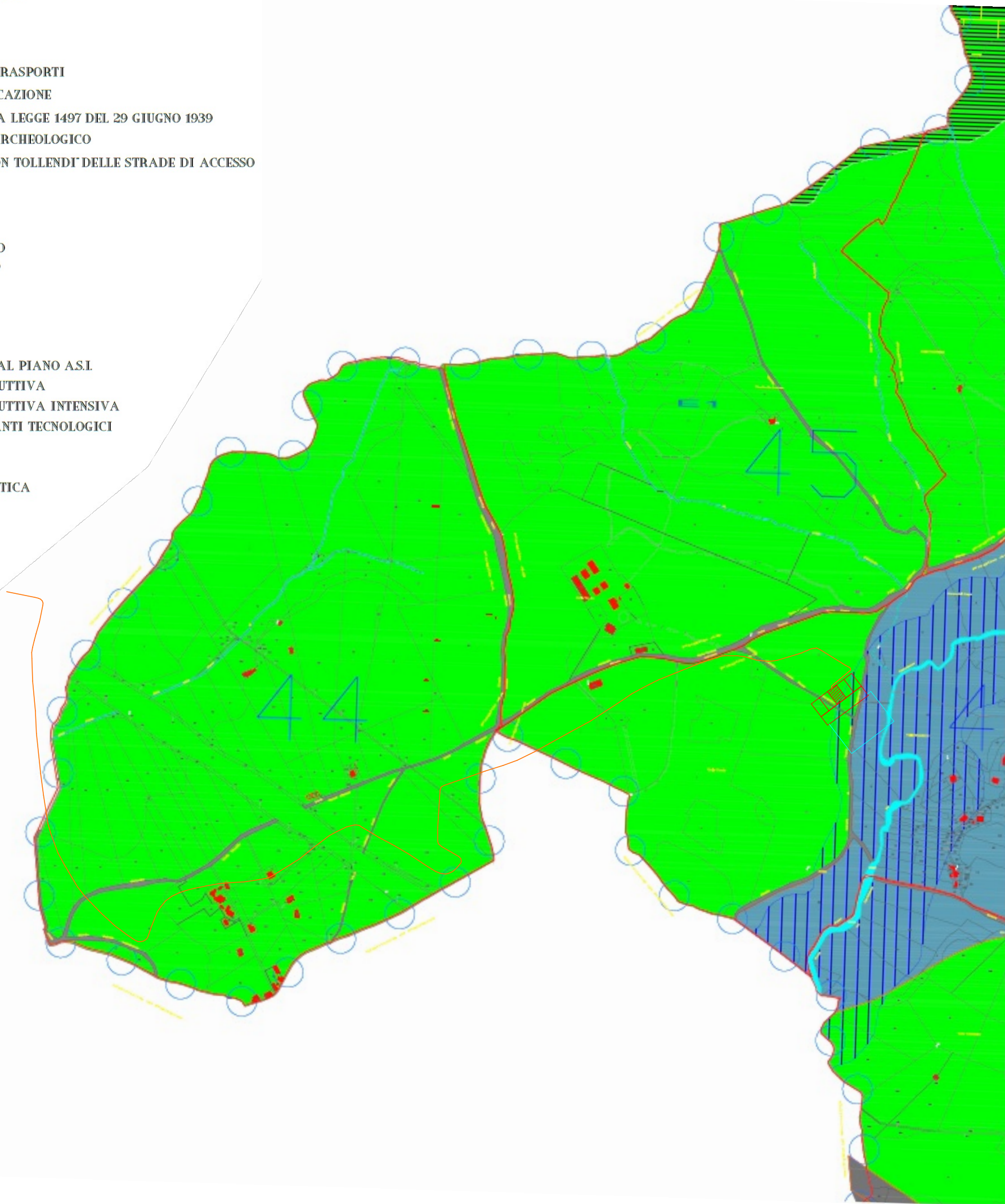
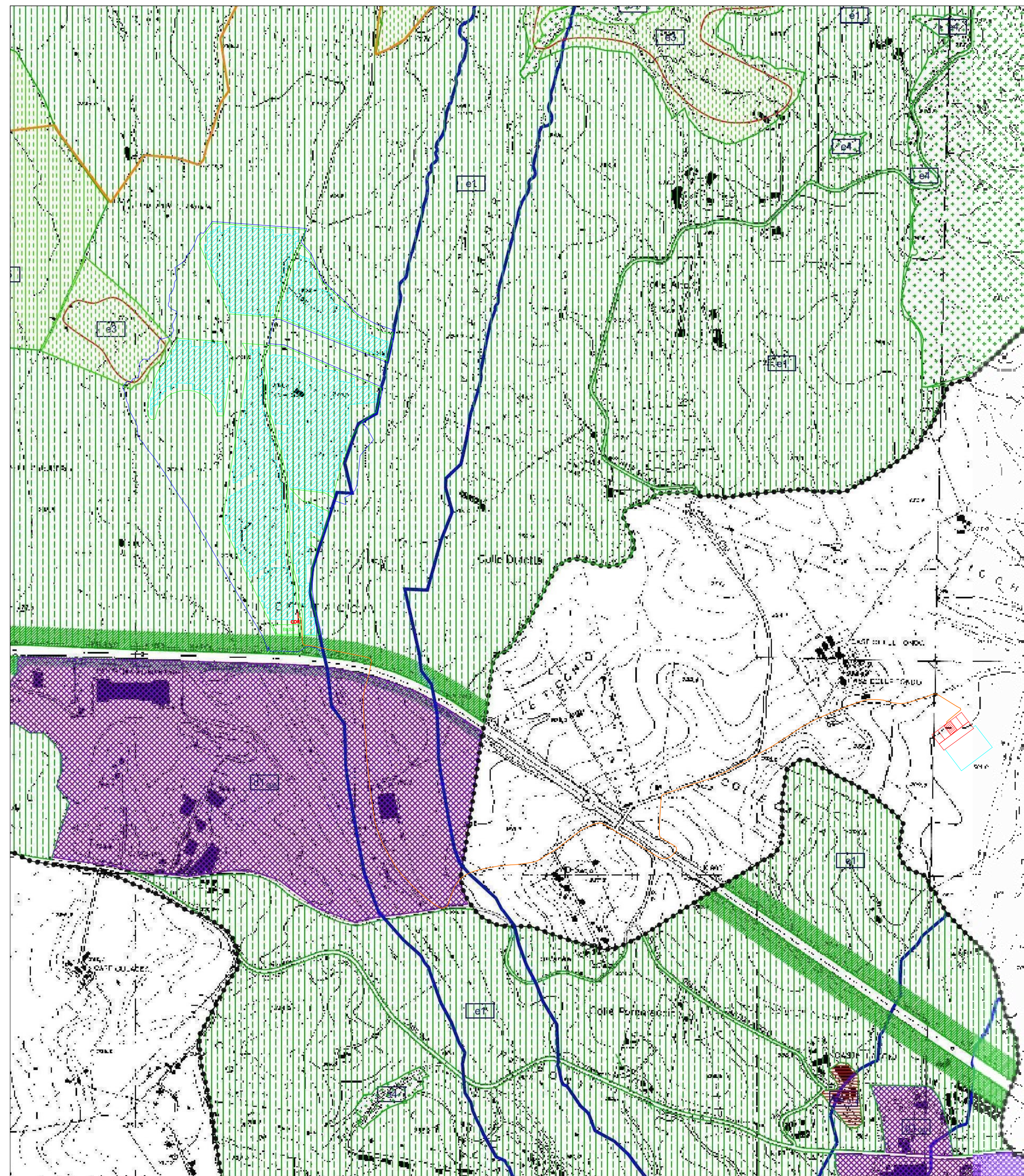

- A - ZONE URBANE (L.R. LAZIO n° 38/99 art. 60)
- Zone urbane consolidate
- Edifici, manufatti e complessi edilizi di interesse storico, artistico e documentato
- A - Centro Storico (L.R. LAZIO n° 38/99 art. 60)
- A1 - ZONE EDIFICATE SATURATE (L.R. LAZIO n° 38/99 art. 29 comma 3)
- A2 - ZONE EDIFICATE DI COMPLETAMENTO (L.R. LAZIO n° 38/99 art. 29 comma 3 e L.R. LAZIO n° 28/90 art. 9)
- A3 - ZONE EDIFICATE DI RECUPERO SATURATE (L.R. LAZIO n° 38/99 art. 29 comma 3 e L.R. LAZIO n° 28/90 art. 9)
- A4 - ZONE EDIFICATE DI RECUPERO IN CORSO DI ATTUAZIONE (L.R. LAZIO n° 38/99 art. 29 comma 3)
- A5 - ZONE DI ESPANSIONE SEMESTRATIVE DI NUOVO IMPIANTO (L.R. LAZIO n° 38/99 art. 29 comma 4 e art. 30)
- A6 - ZONE DI ESPANSIONE ESTENSIVE DI NUOVO IMPIANTO (L.R. LAZIO n° 38/99 art. 29 comma 4 e art. 30)
- A7 - ZONE PRODUTTIVE DEL SETTORE SECONDARIO ESISTENTI E DI COMPLETAMENTO IN CORSO DI ATTUAZIONE (L.R. LAZIO n° 38/99 art. 29 comma 5 e L.R. LAZIO n° 28/90 art. 9)
- A8 - ZONE PRODUTTIVE DEL SETTORE SECONDARIO DI NUOVO IMPIANTO (L.R. LAZIO n° 38/99 art. 29 comma 5 e L.R. LAZIO n° 28/90 art. 9)
- A9 - ZONE COMMERCIALI ESISTENTI E DI COMPLETAMENTO (L.R. LAZIO n° 38/99 art. 29 comma 6 e art. 30)
- A10 - ZONE COMMERCIALI DI RECUPERO (L.R. LAZIO n° 38/99 art. 29 comma 6 e art. 30)
- A11 - ZONE COMMERCIALI DI NUOVO IMPIANTO (L.R. LAZIO n° 38/99 art. 29 comma 6 e art. 30)
- A12 - ZONE TERZIARIE E DIREZIONALI DI NUOVO IMPIANTO (L.R. LAZIO n° 38/99 art. 29 comma 6 e art. 30)
- A13 - ZONE DI RECUPERO PER SESTO SETTORE TURISTICO-ALBERGIERO (L.R. LAZIO n° 38/99 art. 29 comma 3 e L.R. LAZIO n° 28/90 art. 9)
- A14 - ZONE INTEGRATE PER ATTIVITA' RECETTIVE IN AREE NATURALISTICHE ED DEL TEMPO LIBRO
- A15 - ZONE AGRICOLE DI INTERESSE PRIMARIO (L.R. LAZIO n° 38/99 art. 29 comma 3)
- A16 - ZONE AGRICOLE DI INTERESSE SECONDARIO (L.R. LAZIO n° 38/99 art. 29 comma 3)
- A17 - ZONE AGRICOLE DI PARTICOLARE TUTELA DEL SISTEMA IDROMORFOLOGICO VEGETAZIONALE (L.R. LAZIO n° 38/99 art. 29 comma 3)
- A18 - ZONE AGRICOLE DI PARTICOLARE INTERESSE PAESISTICO (L.R. LAZIO n° 38/99 art. 29 comma 3)
- A19 - ZONE AGRICOLE DI PARTICOLARE INTERESSE PAESISTICO (L.R. LAZIO n° 38/99 art. 29 comma 3)
- A20 - ZONE AGRICOLE DI PARTICOLARE INTERESSE PAESISTICO (L.R. LAZIO n° 38/99 art. 29 comma 3)
- A21 - ZONE PER ATTREZZATURE PUBBLICHE E DI USO PUBBLICO DI INTERESSE URBANO (L.R. LAZIO n° 38/99 art. 29 comma 3)
- A22 - ZONE DESTINATE A SERVIZI PRIVATI (L.R. LAZIO n° 38/99 art. 29 comma 3)
- A23 - ZONE DESTINATE A VERDE PRIVATO (L.R. LAZIO n° 38/99 art. 29 comma 3)
- A24 - AREE DI TUTELA ARCHEOLOGICA (L.R. LAZIO n° 38/99 art. 29 comma 3)
- A25 - AREE DI RECUPERO AMBIENTALE (L.R. LAZIO n° 38/99 art. 29 comma 3)
- A26 - AREE DI RECUPERO URBANISTICO (L.R. LAZIO n° 38/99 art. 29 comma 3)
- A27 - AREE DA DESTINARE ALLA PARIFICAZIONE "OSARISSENA" (L.R. LAZIO n° 38/99 art. 29 comma 3)
- A28 - PERCORSO AGRI-TURISTICO (L.R. LAZIO n° 38/99 art. 29 comma 3)
- A29 - RISPETTO DELLE AREE DI COPRA DELLE RISORSE IDRICHE LAZIO (L.R. LAZIO n° 38/99 art. 29 comma 3)
- A30 - POZZI CAPITATI (L.R. LAZIO n° 38/99 art. 29 comma 3)
- A31 - POZZI DI PROGETTO (L.R. LAZIO n° 38/99 art. 29 comma 3)
- A32 - ZONA DI TUTELA ASSOLUTA (L.R. LAZIO n° 38/99 art. 29 comma 3)
- A33 - ZONA DI RISPETTO RISTRETTO (L.R. LAZIO n° 38/99 art. 29 comma 3)
- A34 - ZONA DI RISPETTO ALLARGATA (L.R. LAZIO n° 38/99 art. 29 comma 3)
- A35 - AREE INTERESSATE DA FORMAZIONE DI RISERVOIRI IDROGEOLOGICI (L.R. LAZIO n° 38/99 art. 29 comma 3)
- A36 - ZONA CON IMPIANTO A RISCHIO DI INCIDENTE RELEVANTE, SOGGETTA ALLA FORMAZIONE DI UN RISERVOIRI IDROGEOLOGICI INTEGRATO (D.M. n° 263 DEL 16-05-2001 e D.lgs n° 334 DEL 17-09-99)
- A37 - FASCE DI SICUREZZA PIROTECNICA COCCIA (L.R. LAZIO n° 38/99 art. 29 comma 3)