



**REGIONE LAZIO**  
Comune di Paliano



**PROGETTO DEFINITIVO**

PROGETTO DEFINITIVO PER LA REALIZZAZIONE DI UN IMPIANTO AGRIVOLTAICO A TERRA DELLA POTENZA DI PICCO PARI A 37.807,2 kWp INTEGRATO CON UN SISTEMA DI ACCUMULO DELLA POTENZA DI 12.000 kW E POTENZA IN IMMISSIONE PARI A 48.000 kW UBICATO NEL COMUNE DI PALIANO (FR) E DELLE OPERE CONNESSE NEL COMUNE DI ANAGNI (FR)

TITOLO  
**TCN-PLN-07 - Inquadramento paesaggistico su PTPR. Tavole A e B**

PROGETTAZIONE	PROGETTAZIONE	PROPONENTE
 SR International S.r.l. C.so Vittorio Emanuele II, 282-284 - 00186 Roma Tel. 06 8079555 - Fax 06 80693106 C.F. e P.IVA 13457211004	 OPUS TERRAE STP A R.L. Viale A. Gramsci 250/a - 00075 Lanuvio (RM) Tel. 06 9375359 C.F. e P.IVA 15870701008	ATON 27 S.r.l. VIA EZIO MACCANI 54 CAP 38121 C.F. e P.IVA 02708670225 PEC: aton27.srl@pec.it

0	05/07/2023	Ing. Luigi Gozzi	Ing. A. Bartolazzi	Ing. A. Bartolazzi	Inquadramento paesaggistico su PTPR. Tavole A e B
Revisione	Data	Elaborato	Verificato	Approvato	Descrizione

Codice Pratica	Codice Elaborato	Scala	FORMATO
	TCN-PLN-07	1: 10.000	930*481 mm

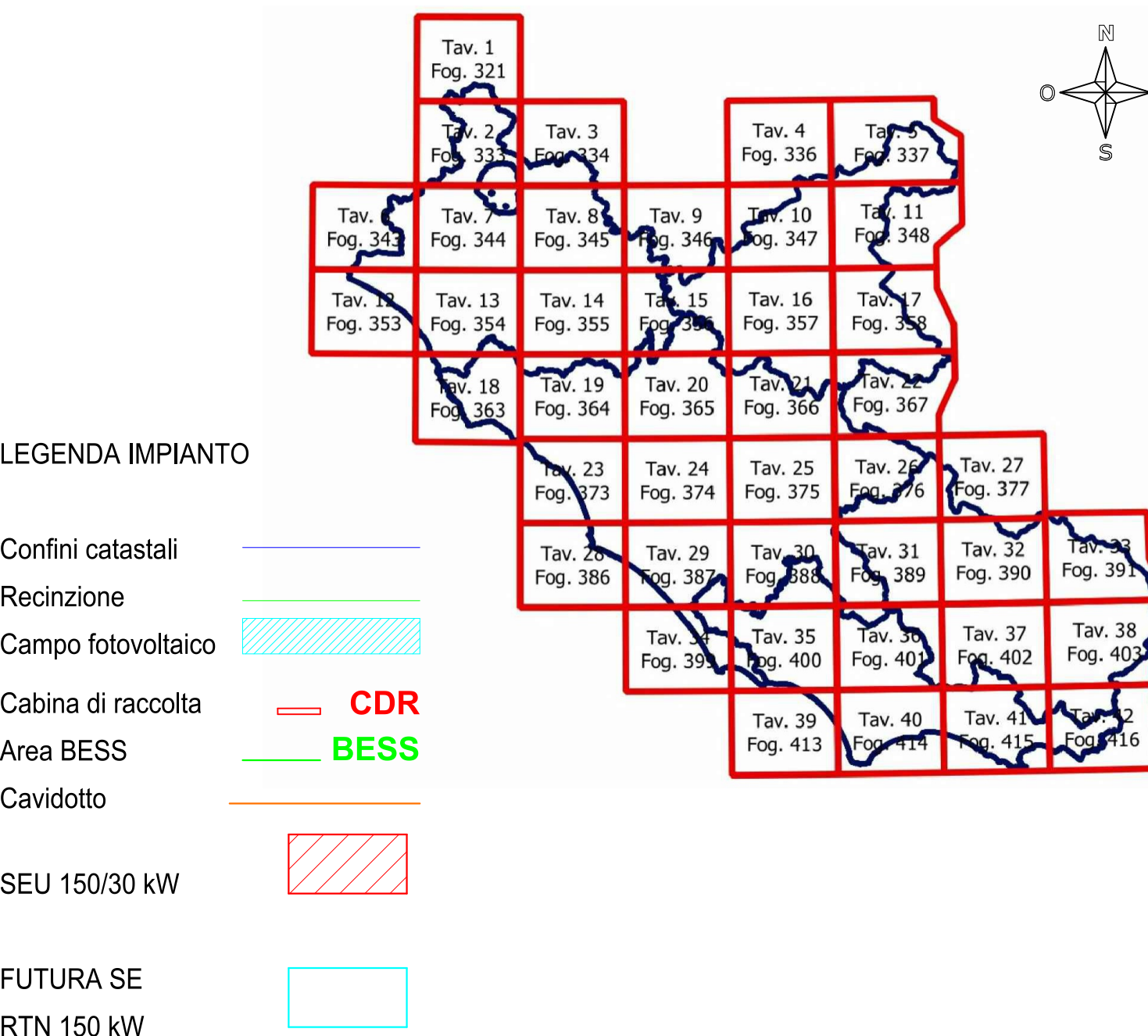

**Inquadramento su PTPR, Tavola A31**

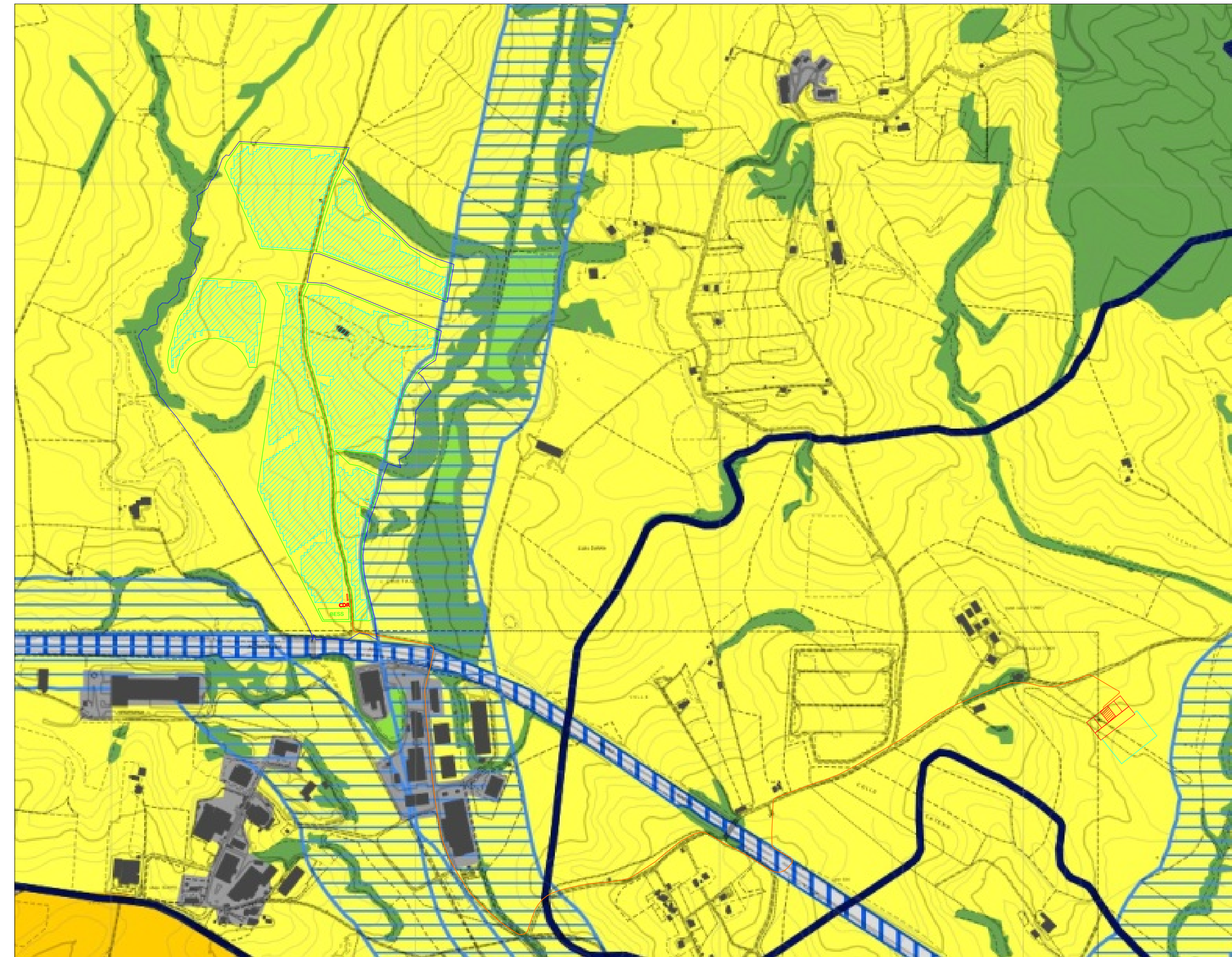

Legenda Tavola A

Sistema del Paesaggio Insediativo	
	Paesaggio dei Centri e Nuclei Storici con relativa fascia di rispetto
	Parchi, Ville e Giardini Storici
	Paesaggio degli Insediamenti Urbani
	Paesaggio degli Insediamenti in Evoluzione
	Paesaggio dell'Insediamento Storico Diffuso
	Reti Infrastrutturali e Servizi
	Aree di Visuale
	Punti di Visuale
	Percorsi panoramici
	Ambiti di recupero e valorizzazione paesistica
	Piani attuativi con valenza paesistica

  

Sistema del Paesaggio Naturale	
	Paesaggio Naturale
	Paesaggio Naturale di Continuità
	Paesaggio Naturale Agrario
	Coste marine, lacuali e corsi d'acqua

Sistema del Paesaggio Agrario	
	Paesaggio Agrario di Rilevante Valore
	Paesaggio Agrario di Valore
	Paesaggio Agrario di Continuità

**Inquadramento su PTPR, Tavola B31**

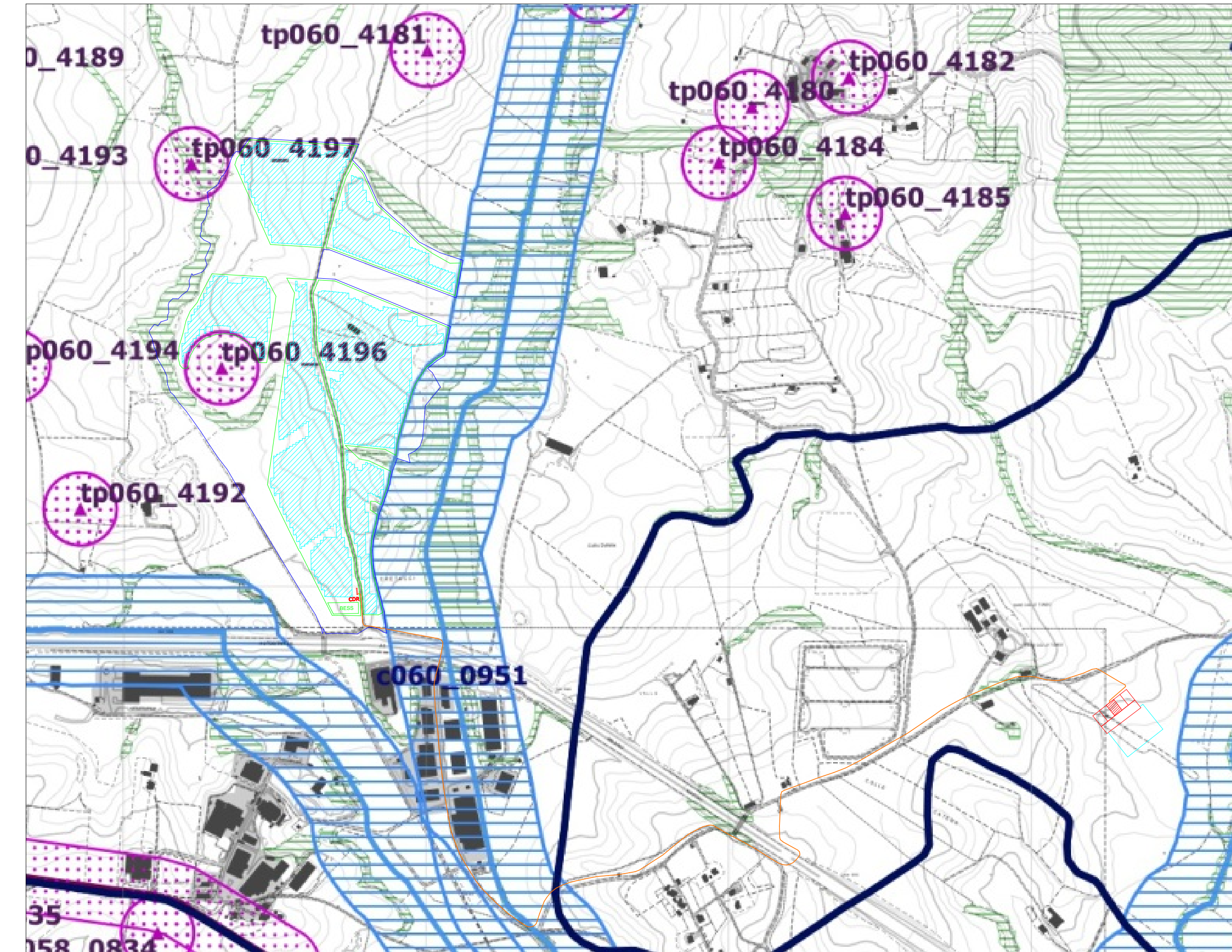

Legenda Tavola B

Individuazione degli immobili e delle aree di notevole interesse pubblico		
art. 134 co. 1 lett. a e art. 136 D.Lgs. 42/2004		
	ah058_001	lett. a) e b) beni singoli naturali, geologici, ville, parchi e giardini
	cd058_001	lett. c) e d) beni d'insieme: vaste località con valore estetico tradizionale, bellezze panoramiche
	cdm058_001	lett. c) e d) beni d'insieme: vaste località per zone di interesse archeologico
	ah058_001	art. riferimento al titolo dell'art. 136 co. 1 D.Lgs. 42/2004 (01) numero progressivo

Individuazione del patrimonio identitario regionale		
art. 134 co. 1 lett. b) D.Lgs. 42/2004		
	ta_001	aree agricole della campagna romana e delle bonifiche agrarie
	ca_001	insediamenti urbani storici e relative fasce di rispetto
	tra_001	borgli dell'architettura rurale
	trp_001	beni singoli dell'architettura rurale e relative fasce di rispetto
	tp_001	beni paesiali testimonianza dei caratteri archeologici e storici e relativa fascia di rispetto
	tl_001	beni lineari testimonianza dei caratteri archeologici e storici e relativa fascia di rispetto
	tc_001	canali delle bonifiche agrarie e relative fasce di rispetto
	tg_001	beni testimonianza dei caratteri identitari regionali geomorfologici e carsici locali e relativa fascia di rispetto
	tl_001	L. 119 della categoria di bene identitario (01) numero progressivo

Ricognizione delle aree tutelate per legge		
art. 134 co. 1 lett. b) e art. 142 co. 1 D.Lgs. 42/2004		
	ah058_001	a) protezione delle fasce costiere marittime
	ah058_001	b) protezione delle coste dei laghi
	ah058_001	c) protezione dei fiumi, torrenti, corsi d'acqua
	ah058_001	d) protezione delle montagne sopra quota di 1.200 mt. s.l.m.
	ah058_001	f) protezione dei parchi e delle riserve naturali
	ah058_001	g) protezione delle aree boscate
	ah058_001	h) disciplina per le aree assegnate alle università agrarie e per le aree granarie da esso discusso
	ah058_001	i) protezione delle zone umide
	ah058_001	m) protezione delle aree di interesse archeologico
	ah058_001	n) protezione ambiti di interesse archeologico
	ah058_001	o) protezione punti di interesse archeologico e relativa fascia di rispetto
	ah058_001	p) protezione linee di interesse archeologico e relativa fascia di rispetto
	ah058_001	q) riferimento alla legge dell'art. 142 co. 1 D.Lgs. 42/2004 (01) numero progressivo