



REGIONE LAZIO

Comune di Paliano



PROGETTO DEFINITIVO

PROGETTO DEFINITIVO PER LA REALIZZAZIONE DI UN IMPIANTO AGRIVOLTAICO A TERRA DELLA POTENZA DI PICCO PARI A 37.807,2 kWp INTEGRATO CON UN SISTEMA DI ACCUMULO DELLA POTENZA DI 12.000 kW E POTENZA IN IMMISSIONE PARI A 48.000 kW UBICATO NEL COMUNE DI PALIANO (FR) E DELLE OPERE CONNESSE NEL COMUNE DI ANAGNI (FR)

TITOLO Elettrodotto "CP Colleferro - CP Anagni" - PTO Terna benestariato
Inquadramento territoriale delle opere su base catastale - Comune di Colleferro (RM)

PROGETTAZIONE

PROPONENTE

 **STUDIO
RINNOVABILI**

SR International S.r.l.
C.so Vittorio Emanuele II, 282-284 - 00186 Roma
Tel. 06 8079555 - Fax 06 80693106
C.F e P.IVA 13457211004



ATON 27 S.r.l.

ATON 27 S.r.l.
VIA EZIO MACCANI 54 - 38121 Trento (TN)
C.F e P.IVA 02708670225
PEC: aton27.srl@pec.it

Revisione	Data	Elaborato	Verificato	Approvato	Descrizione
00	15/07/2023	Ing. Lauretti	Ing. Bartolazzi	ATON 27 S.r.l.	Inquadramento territoriale base catastale

Codice Elaborato

TCN-PLN-PTO-E-04A

Scala

1:2.000

Formato

-

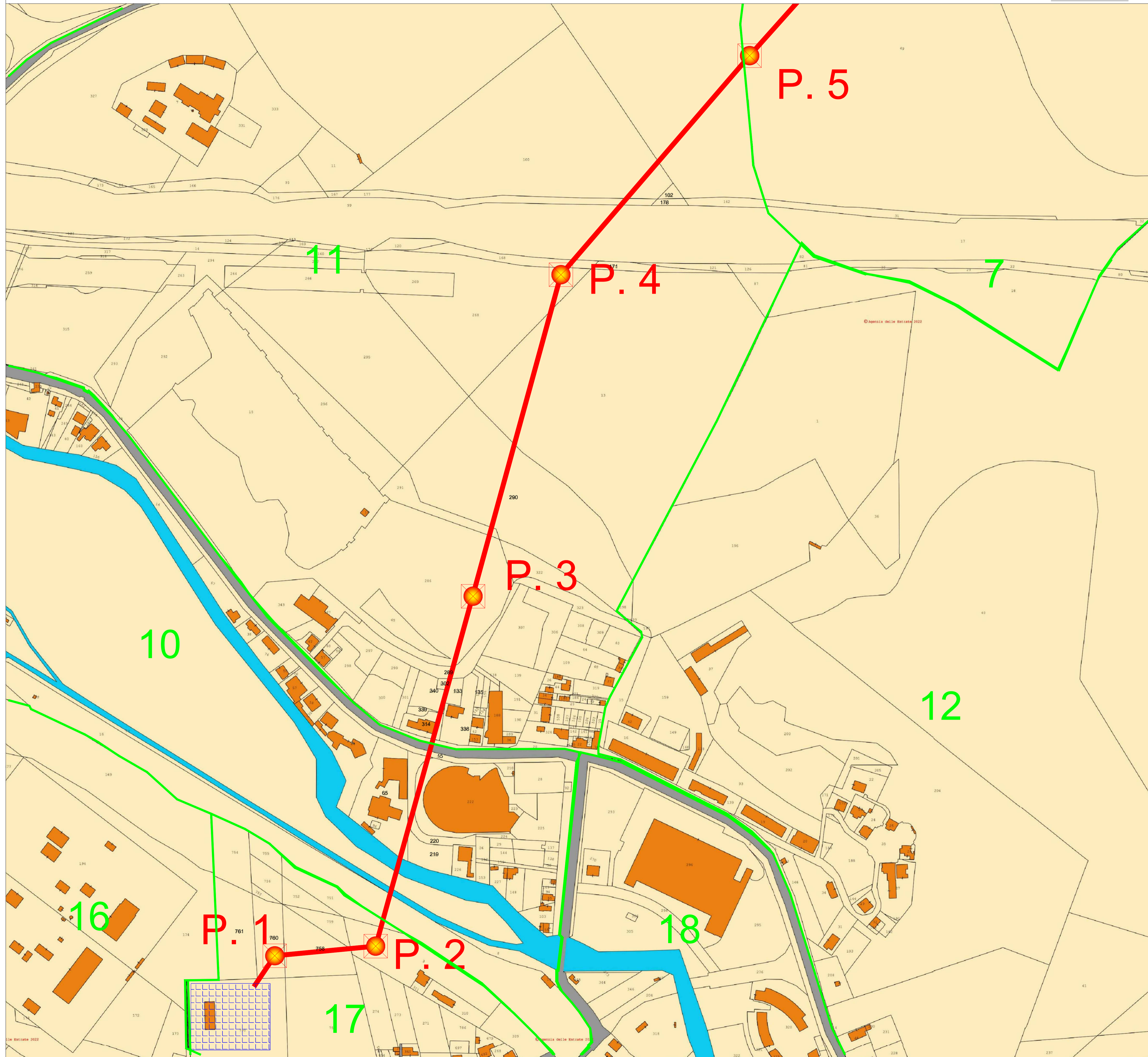

Legenda

- Elettrodotto AT di progetto
- Confini comunali - Anagni (FR)
- Confini comunali - Paliano (FR)
- Confini comunali - Colferro (RM)
- Confini fogli catastali
- P. X Denominazione sostegno dell'elettrodotto
- Sostegno esistente dell'elettrodotto
- Sostegno dell'elettrodotto da sostituire
- SE non RTN e Cabina Primaria "Anagni"
- SE non RTN e Cabina Primaria "Colferro"

Quadro di unione tavole

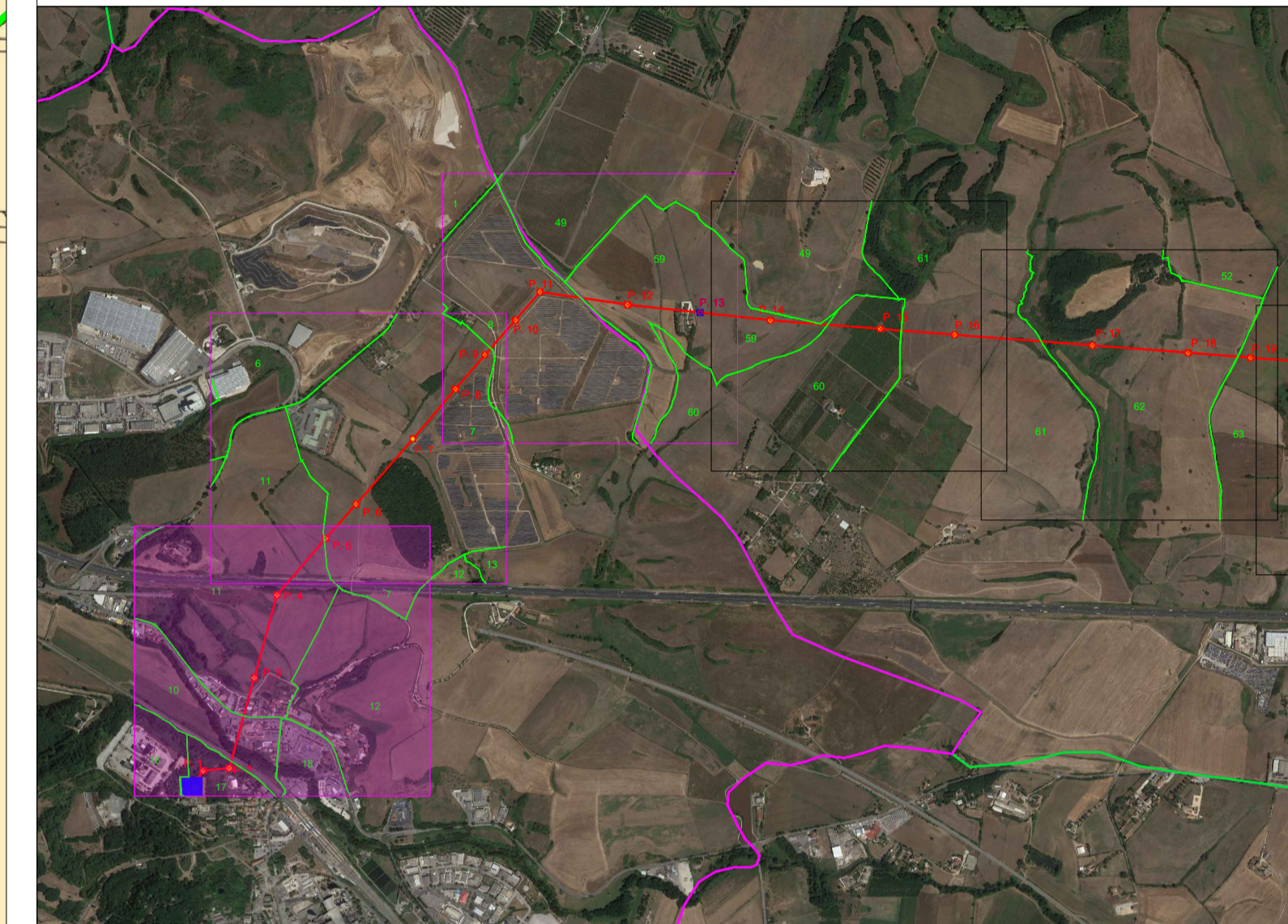



CITTA' DI PALIANO

Impianto Agrovoltaico "Paliano"
 della potenza di 24 MW in AC e 24,16 MWp in DC
 e opere di connessione alla RTN previste anche nei
 comuni di Colferro (RM) e Anagni (FR)
PROGETTO DEFINITIVO



COMMITTENTE:



PALIANO SRL

PALIANO SRL
 Galleria Vintler, 17 - 39100 Bolzano
 P.I.: 03128640210
 Tel: 0039 02 45440820

PROGETTAZIONE:

MATE System Unipersonale srl

Via Papa Pio XII, n.8 - 70020 Cassano delle Murge (BA)
 tel. +39 080 3072072
 mail: info@matesystemsrl.it | pec: matesystem@pec.it

PROGETTISTA:
 Dott. Ing. Francesco Ambron
 (Direttore Tecnico)



LEGALE RAPPRESENTANTE:
 Geom. Damiano Baldassarre



PTO

ELETTRODOTTO

Data 1° emissione:	Redatto:	Verificato:	Approvato:	Scala:
Febbraio 2022	SPINELLI ADORNO	AMBRON CIRROTTOLA	AMBRON AMBRON	1:2.000

**INQUADRAMENTO TERRITORIALE DELLE OPERE
 SU BASE CATASTALE - Comune di Colferro (RM)**

Tavola:
 PTO_04A-02_CatastaleColferro

Filename:
 202100606_PTO_04A-02.pdf

Protocollo Mate System:
 202100606

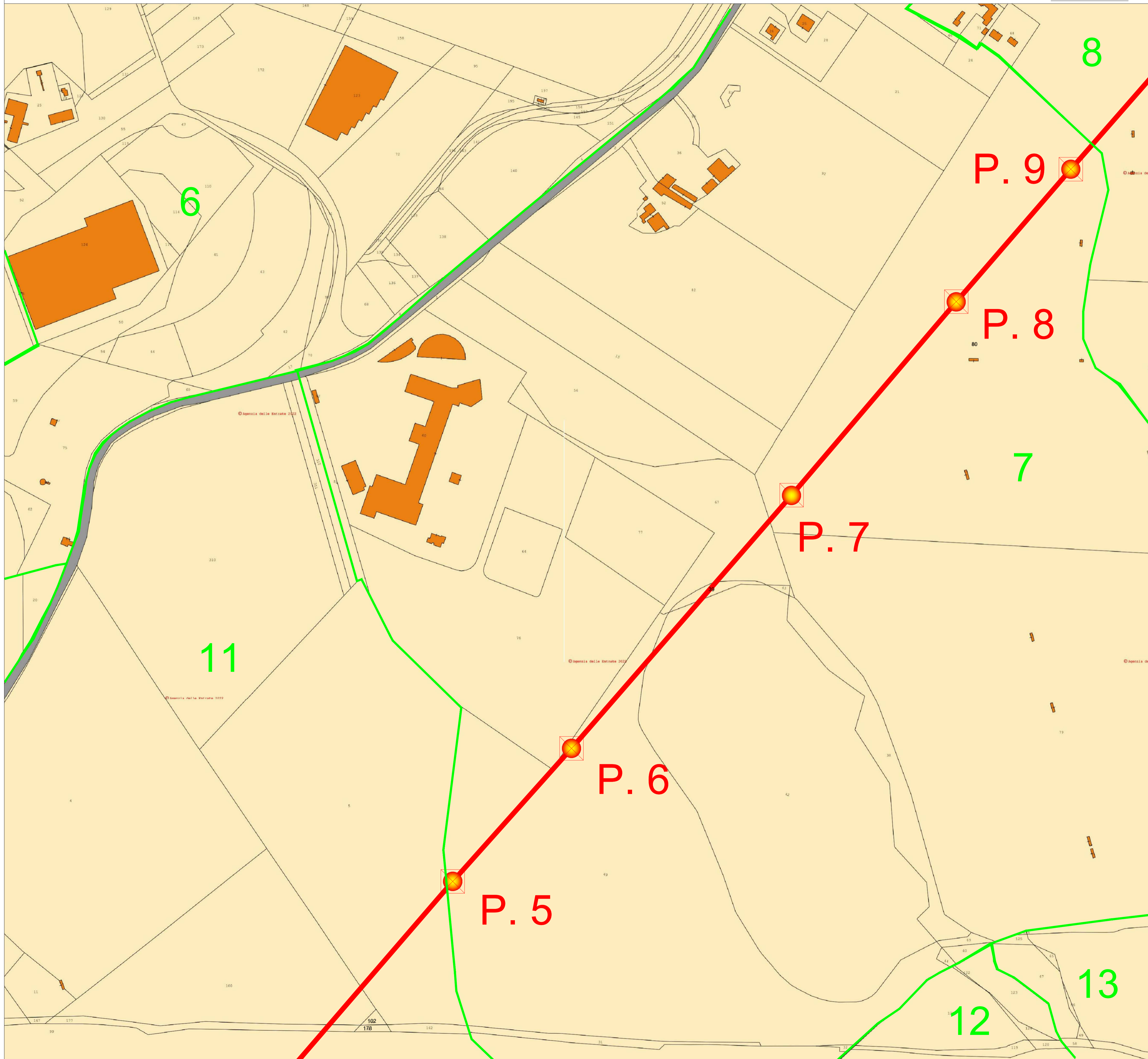

Legenda

- Elettrodotto AT di progetto
- Confini comunali - Anagni (FR)
- Confini comunali - Paliano (FR)
- Confini comunali - Colferro (RM)
- Confini fogli catastali
- Denominazione sostegno dell'elettrodotto
- Sostegno esistente dell'elettrodotto
- Sostegno dell'elettrodotto da sostituire
- SE non RTN e Cabina Primaria "Anagni"
- SE non RTN e Cabina Primaria "Colferro"

Quadro di unione tavole

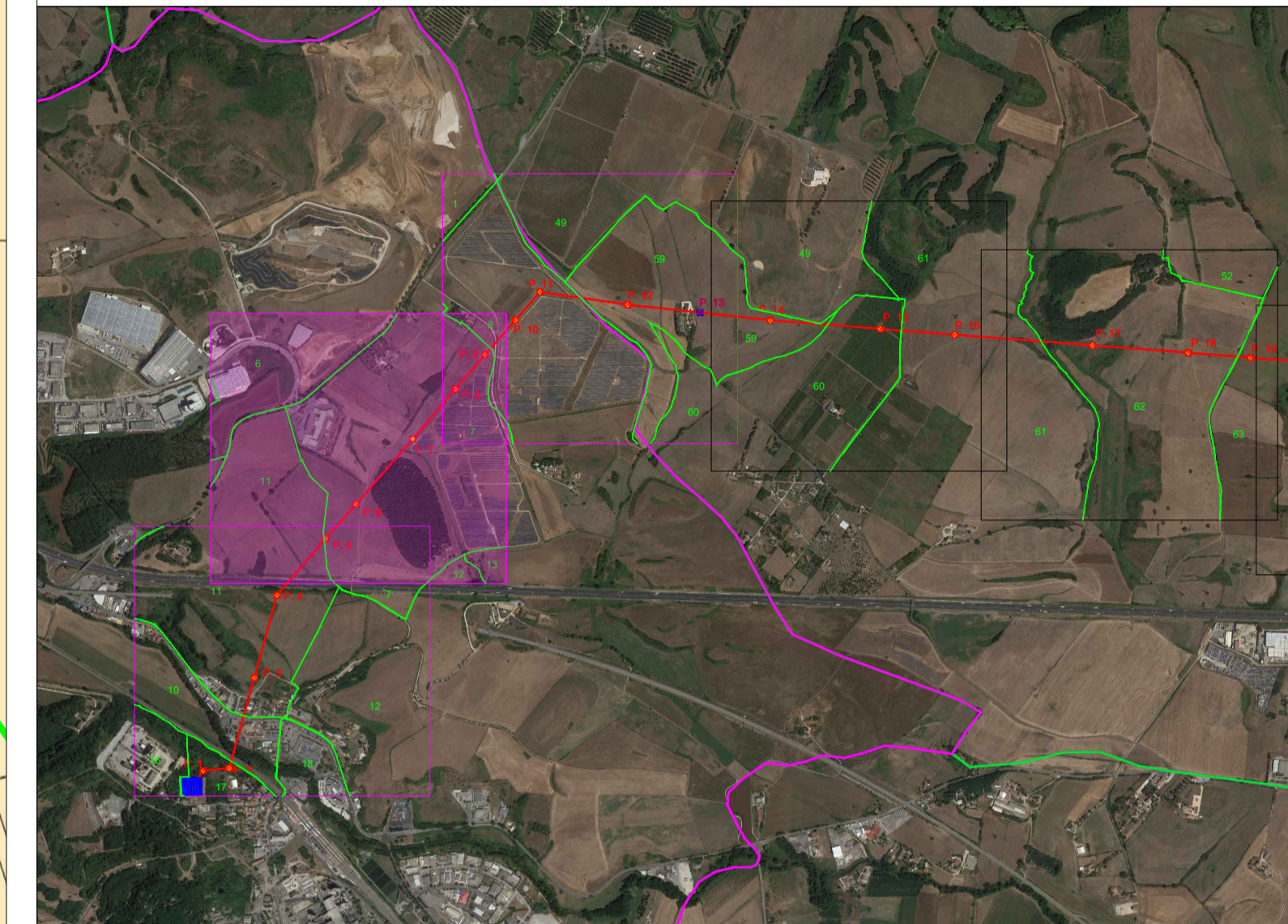



CITTA' DI PALLIANO

Impianto Agrovoltaico "Paliano"
 della potenza di 24 MW in AC e 24,16 MWp in DC
 e opere di connessione alla RTN previste anche nei
 comuni di Colferro (RM) e Anagni (FR)
PROGETTO DEFINITIVO



COMMITTENTE:



PALIANO SRL

PALIANO SRL
 Galleria Vintler, 17 - 39100 Bolzano
 P.I.: 03128640210
 Tel: 0039 02 45440820

PROGETTAZIONE:

MATE System Unipersonale srl

Via Papa Pio XII, n.8 - 70020 Cassano delle Murge (BA)
 tel. +39 080 3072072
 mail: info@matesystemsrl.it | pec: matesystem@pec.it

PROGETTISTA:
 Dott. Ing. Francesco Ambron
 (Direttore Tecnico)

ORDINE DEGLI INGEGNERI
 FRANCESCO
 AMBRON
 Sez. A - 8904
 Cassano delle Murge - Bari - Italy
 P.I. 07560270721 - R.E.A. BA-367526

LEGALE RAPPRESENTANTE:
 Geom. Damiano Baldassarre

MATE SYSTEM
 Unipersonale srl
 Via PIAZZA PIZZI n. 8
 70020 Cassano delle Murge - Bari - Italy
 P.I. 07560270721 - R.E.A. BA-367526



PTO	INQUADRAMENTO TERRITORIALE DELLE OPERE SU BASE CATASTALE - Comune di Colferro (RM)				Tavola: PTO_04A-02_CatastaleColferro
					Filename: 202100606_PTO_04A-02.pdf
Data 1ª emissione: Febbraio 2022	Redatto: SPINELLI ADORNO	Verificato: AMBRON CIRROTTOLA	Approvato: AMBRON AMBRON	Scala: 1:2.000	Protocollo Mate System: 202100606

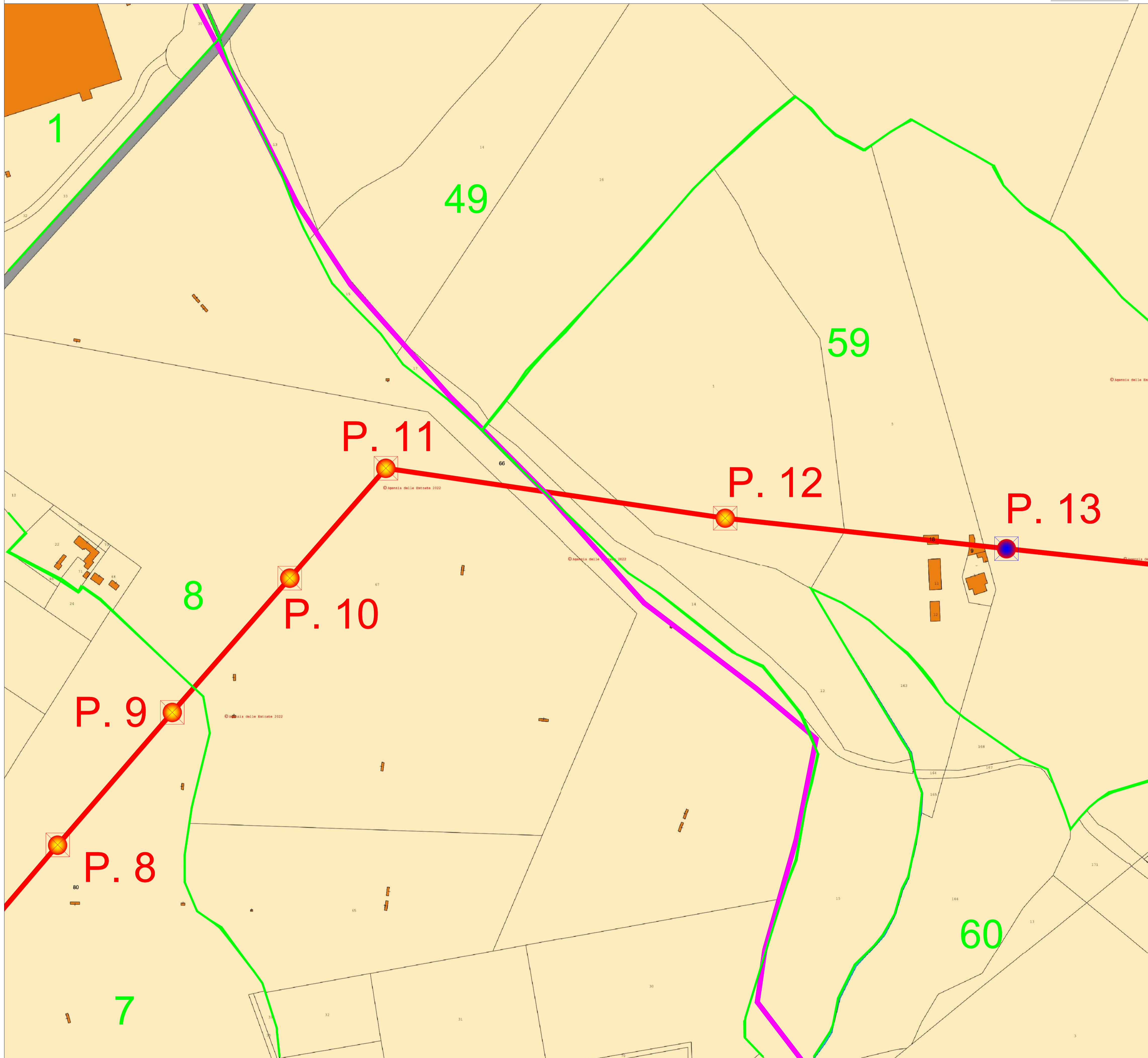

Legenda

- Elettrdotto AT di progetto
- Confini comunali - Anagni (FR)
- Confini comunali - Paliano (FR)
- Confini comunali - Colferro (RM)
- Confini fogli catastali
- P. X Denominazione sostegno dell'elettrdotto
- Sostegno esistente dell'elettrdotto
- Sostegno dell'elettrdotto da sostituire
- SE non RTN e Cabina Primaria "Anagni"
- SE non RTN e Cabina Primaria "Colferro"

Quadro di unione tavole

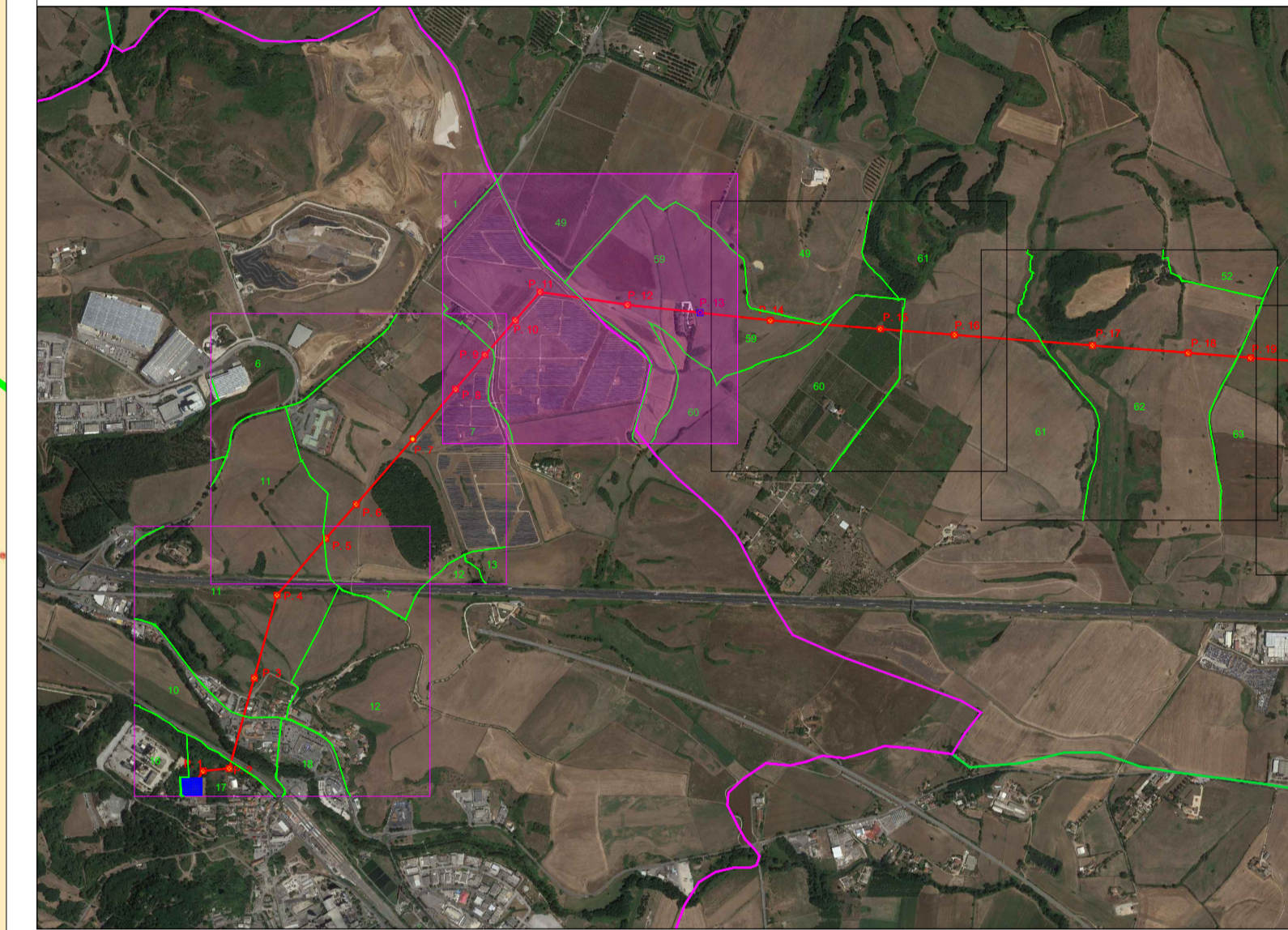



CITTA' DI PALIANO

Impianto Agrovoltaico "Paliano"
 della potenza di 24 MW in AC e 24,16 MWp in DC
 e opere di connessione alla RTN previste anche nei
 comuni di Colferro (RM) e Anagni (FR)
PROGETTO DEFINITIVO

COMMITTENTE:



PALIANO SRL

PALIANO SRL
 Galleria Vintler, 17 - 39100 Bolzano
 P.I.: 03128640210
 Tel: 0039 02 45440820

PROGETTAZIONE:

MATE System Unipersonale srl

Via Papa Pio XII, n.8 - 70020 Cassano delle Murge (BA)
 tel. +39 080 3072072
 mail: info@matesystemsrl.it | pec: matesystem@pec.it

PROGETTISTA:
 Dott. Ing. Francesco Ambron
 (Direttore Tecnico)

LEGALE RAPPRESENTANTE:
 Geom. Damiano Baldassarre





PTO

ELETTRDOTTO

INQUADRAMENTO TERRITORIALE DELLE OPERE
 SU BASE CATASTALE - Comune di Colferro (RM)

Tavola:
 PTO_04A-02_CatastaleColferro

Filename:
 202100606_PTO_04A-02.pdf

Protocollo Mate System:

Data 1ª emissione:	Redatto:	Verificato:	Approvato:	Scala:
Febbraio 2022	SPINELLI ADORNO	AMBRON CIRROTTOLA	AMBRON AMBRON	1:2.000
21 Settembre 2022				
4				

202100606