



REGIONE LAZIO



Comune di Paliano



PROGETTO DEFINITIVO

PROGETTO DEFINITIVO PER LA REALIZZAZIONE DI UN IMPIANTO AGRIVOLTAICO A TERRA DELLA POTENZA DI PICCO PARI A 37.807,2 kWp INTEGRATO CON UN SISTEMA DI ACCUMULO DELLA POTENZA DI 12.000 kW E POTENZA IN IMMISSIONE PARI A 48.000 kW UBICATO NEL COMUNE DI PALIANO (FR) E DELLE OPERE CONNESSE NEL COMUNE DI ANAGNI (FR)

TITOLO Elettrodotto "CP Colleferro - CP Anagni" - PTO Terna benestariato
Inquadramento territoriale delle opere su base catastale - Comune di Anagni (FR)

PROGETTAZIONE	PROPONENTE
 <p>SR International S.r.l. C.so Vittorio Emanuele II, 282-284 - 00186 Roma Tel. 06 8079555 - Fax 06 80693106 C.F e P.IVA 13457211004</p> 	<div style="border: 1px solid black; padding: 5px; display: inline-block;">ATON 27 S.r.l.</div> <p>ATON 27 S.r.l. VIA EZIO MACCANI 54 - 38121 Trento (TN) C.F e P.IVA 02708670225 PEC: aton27.srl@pec.it</p>

Revisione	Data	Elaborato	Verificato	Approvato	Descrizione
00	15/07/2023	Ing. Lauretti	Ing. Bartolazzi	ATON 27 S.r.l.	Inquadramento territoriale base catastale

Codice Elaborato TCN-PLN-PTO-E-04C	Scala 1:2.000	Formato -
--	-------------------------	---------------------

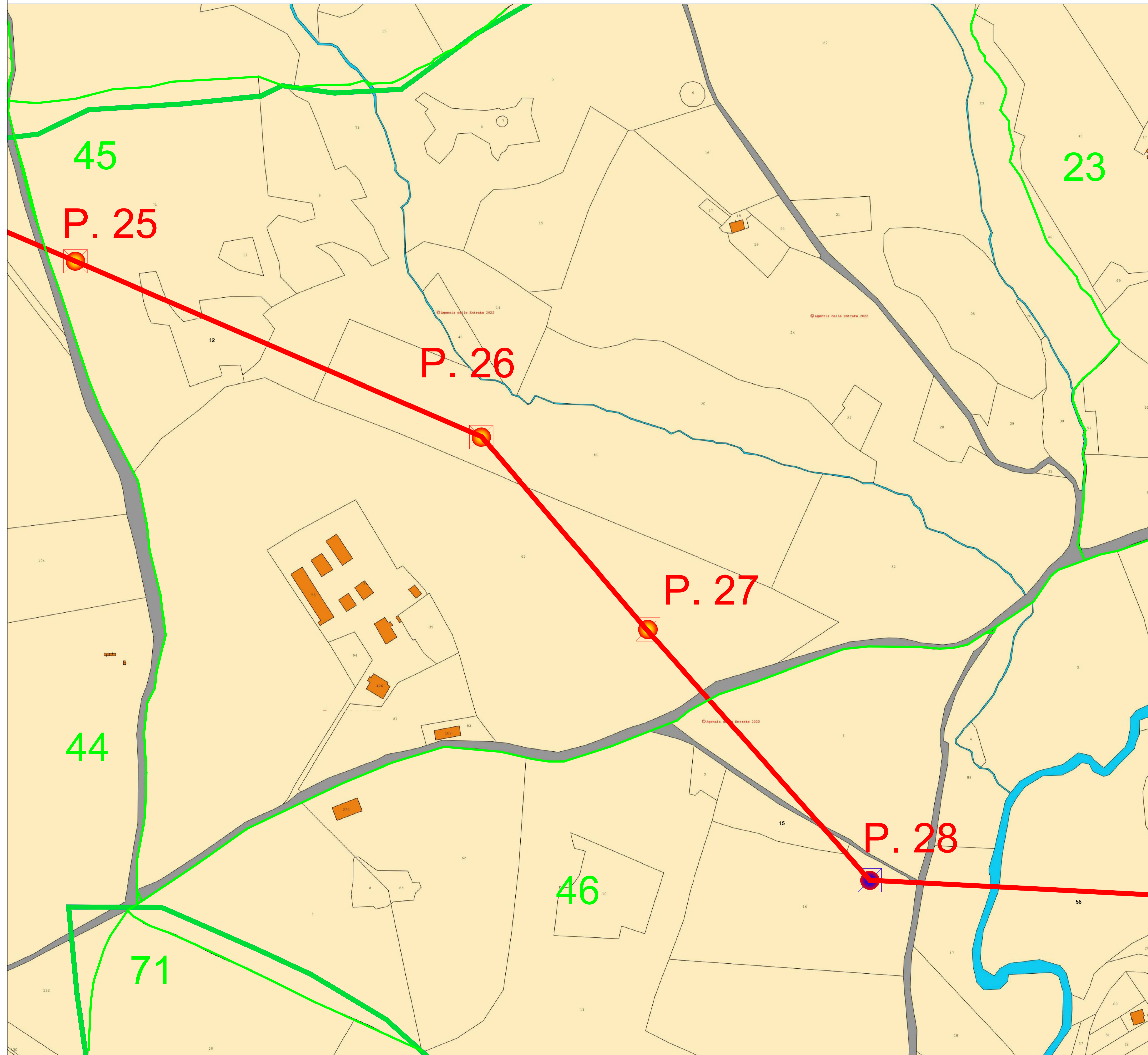

Legenda

- Elettrودotto AT di progetto
- Confini comunali - Anagni (FR)
- Confini comunali - Paliano (FR)
- Confini comunali - Colferro (RM)
- Confini fogli catastali
- P. X Denominazione sostegno dell'elettrودotto
- Sostegno esistente dell'elettrودotto
- Sostegno dell'elettrودotto da sostituire
- SE non RTN e Cabina Primaria "Anagni"
- SE non RTN e Cabina Primaria "Colferro"

Quadro di unione tavole

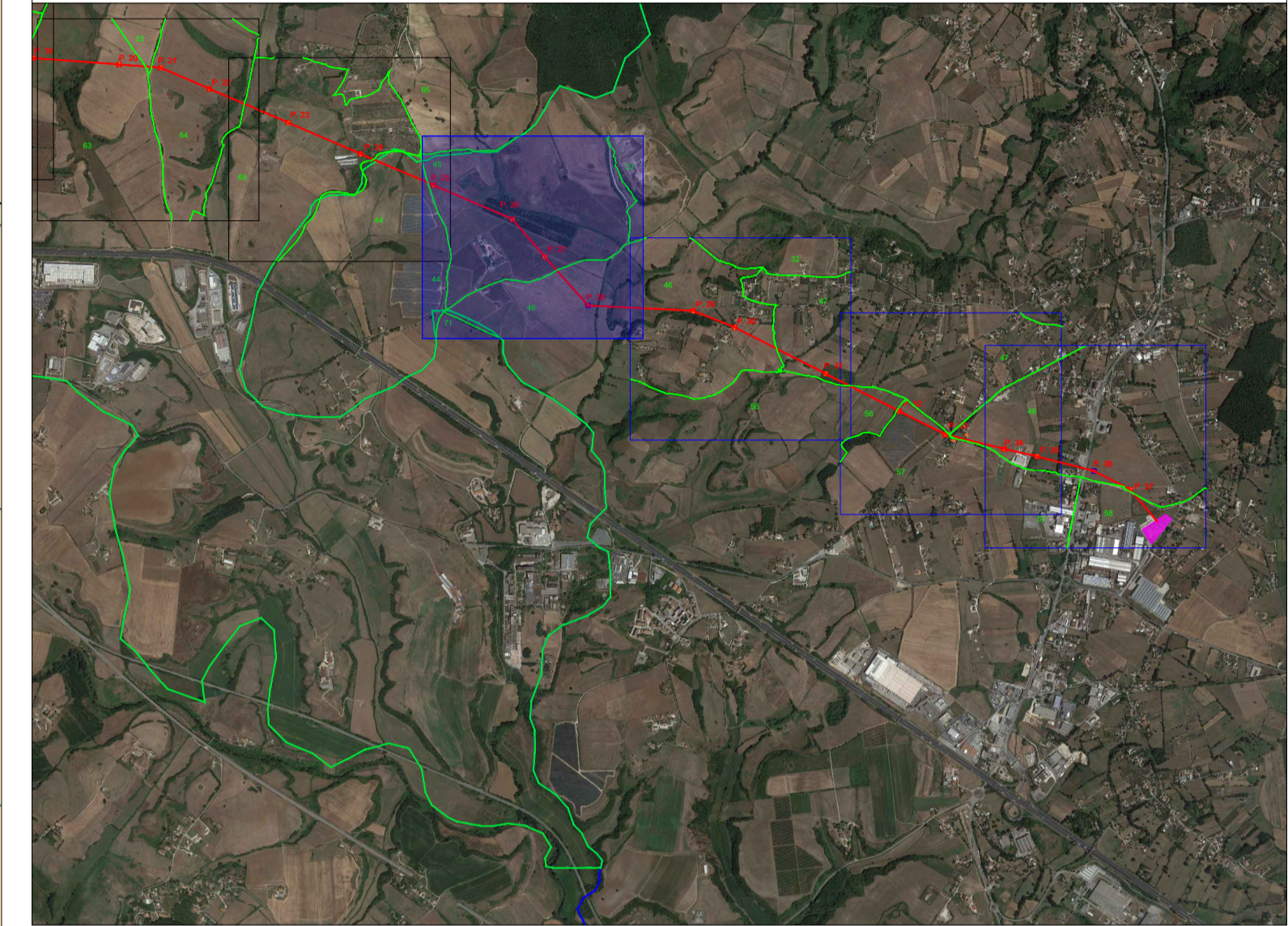



CITTA' DI PALIANO

Impianto Agrovoltaico "Paliano"
 della potenza di 24 MW in AC e 24,16 MWp in DC
 e opere di connessione alla RTN previste anche nei
 comuni di Colferro (RM) e Anagni (FR)
PROGETTO DEFINITIVO

COMMITTENTE:



PALIANO SRL

PALIANO SRL
 Galleria Vintler, 17 - 39100 Bolzano
 P.I.: 03128640210
 Tel: 0039 02 45440820

PROGETTAZIONE:

MATE System Unipersonale srl

Via Papa Pio XII, n.8 - 70020 Cassano delle Murge (BA)
 tel. +39 080 3072072
 mail: info@matesystemsrl.it | pec: matesystem@pec.it

PROGETTISTA:
 Dott. Ing. Francesco Ambron
 (Direttore Tecnico)

LEGALE RAPPRESENTANTE:
 Geom. Damiano Baldassarre





PTO

ELETTRODOTTO

**INQUADRAMENTO TERRITORIALE DELLE OPERE
 SU BASE CATASTALE - Comune di Anagni (FR)**

Tavola:
 PTO_04C-02_CatastaleAnagni

Filename:
 202100606_PTO_04C-02.pdf







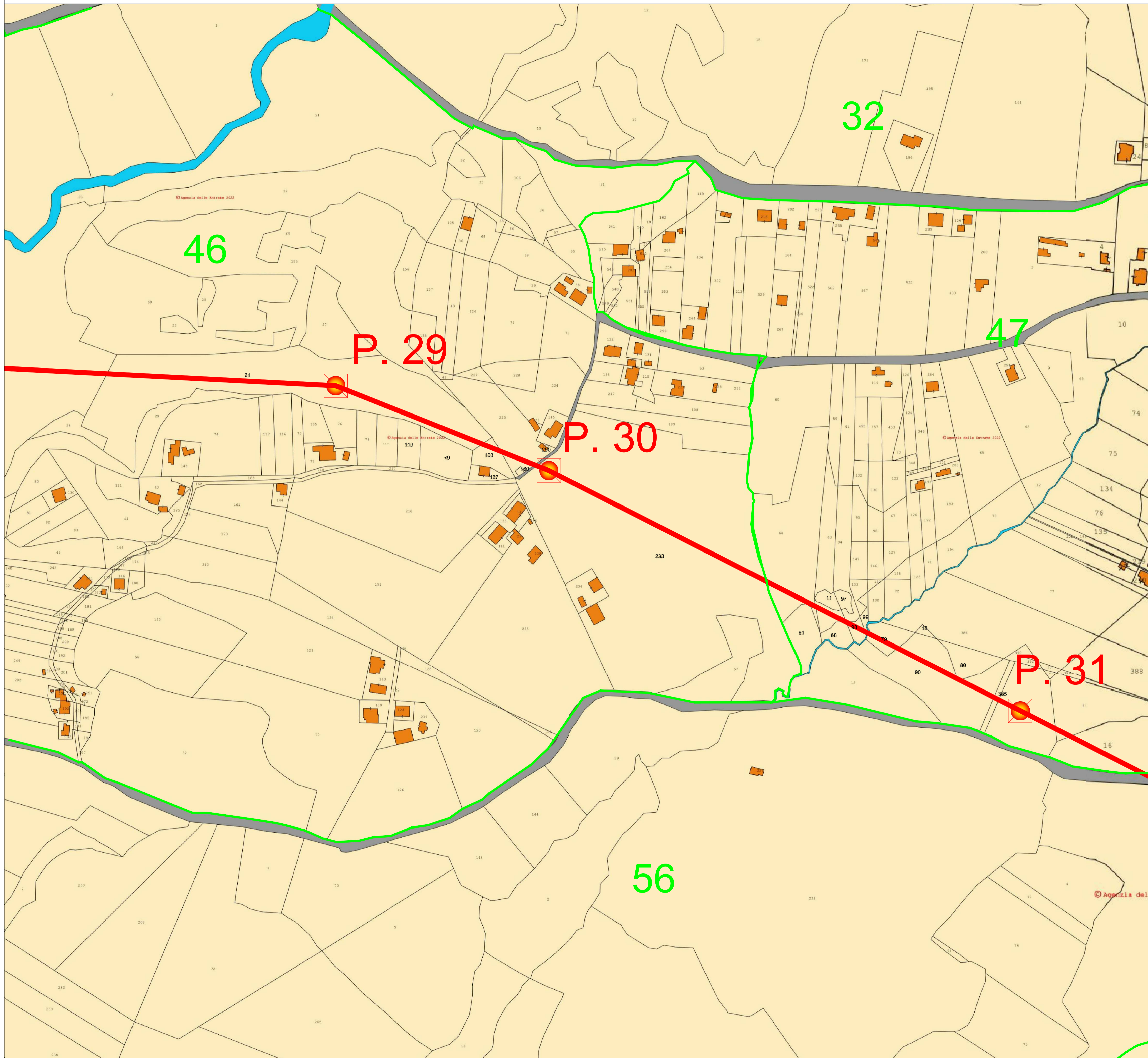

Protocollo Mate System:

Data 1ª emissione:	Redatto:	Verificato:	Approvato:	Scala:
Febbraio 2022	SPINELLI ADORNO	AMBRON CIRROTTOLA	AMBRON AMBRON	1:2.000
2	3	4		

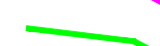
202100606



Legenda

-  Elettrodotto AT di progetto
-  Confini comunali - Anagni (FR)
-  Confini comunali - Paliano (FR)
-  Confini comunali - Colferro (RM)
-  Confini fogli catastali
-  P. X Denominazione sostegno dell'elettrodotto
-  Sostegno esistente dell'elettrodotto
-  Sostegno dell'elettrodotto da sostituire
-  SE non RTN e Cabina Primaria "Anagni"
-  SE non RTN e Cabina Primaria "Colferro"

Quadro di unione tavole

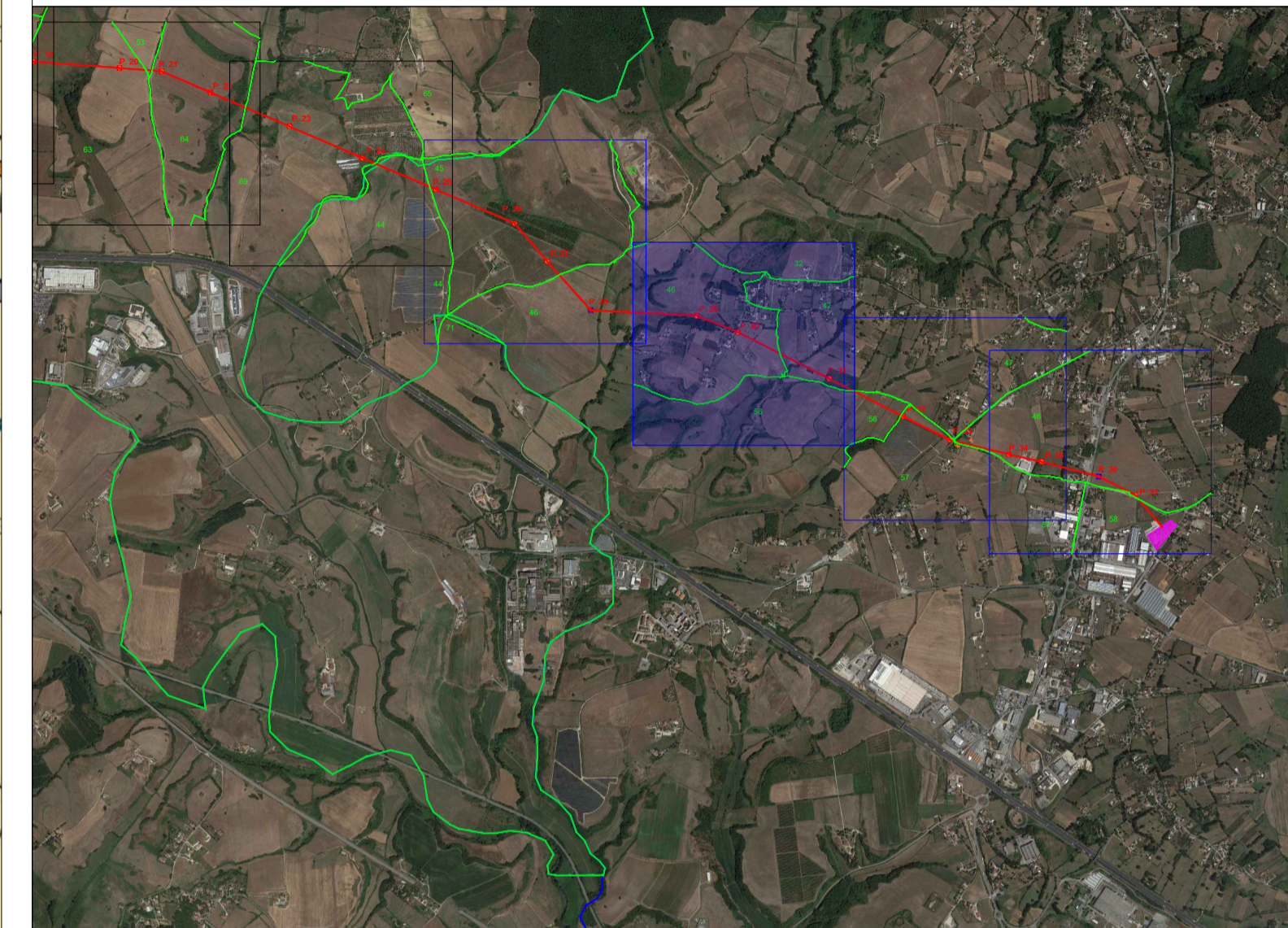



CITTA' DI PALIANO

Impianto Agrovoltaico "Paliano"
 della potenza di 24 MW in AC e 24,16 MWp in DC
 e opere di connessione alla RTN previste anche nei
 comuni di Colferro (RM) e Anagni (FR)
PROGETTO DEFINITIVO



COMMITTENTE:



PALIANO SRL

PALIANO SRL
 Galleria Vintler, 17 - 39100 Bolzano
 P.I.: 03128640210
 Tel: 0039 02 45440820

PROGETTAZIONE:

MATE System Unipersonale srl

Via Papa Pio XII, n.8 - 70020 Cassano delle Murge (BA)
 tel. +39 080 3072072
 mail: info@matesystemsrl.it | pec: matesystem@pec.it

PROGETTISTA:
 Dott. Ing. Francesco Ambron
 (Direttore Tecnico)



LEGALE RAPPRESENTANTE:
 Geom. Damiano Baldassarre



PTO

ELETTRODOTTO

**INQUADRAMENTO TERRITORIALE DELLE OPERE
 SU BASE CATASTALE - Comune di Anagni (FR)**

Tavola:
 PTO_04C-02_CatastaleAnagni

Filename:
 202100606_PTO_04C-02.pdf

Protocollo Mate System:

Data 1° emissione:	Redatto:	Verificato:	Approvato:	Scala:	
Febbraio 2022	SPINELLI ADORNO	AMBRON CIRROTTOLA	AMBRON AMBRON	1:2.000	
2					
3					
4					

202100606

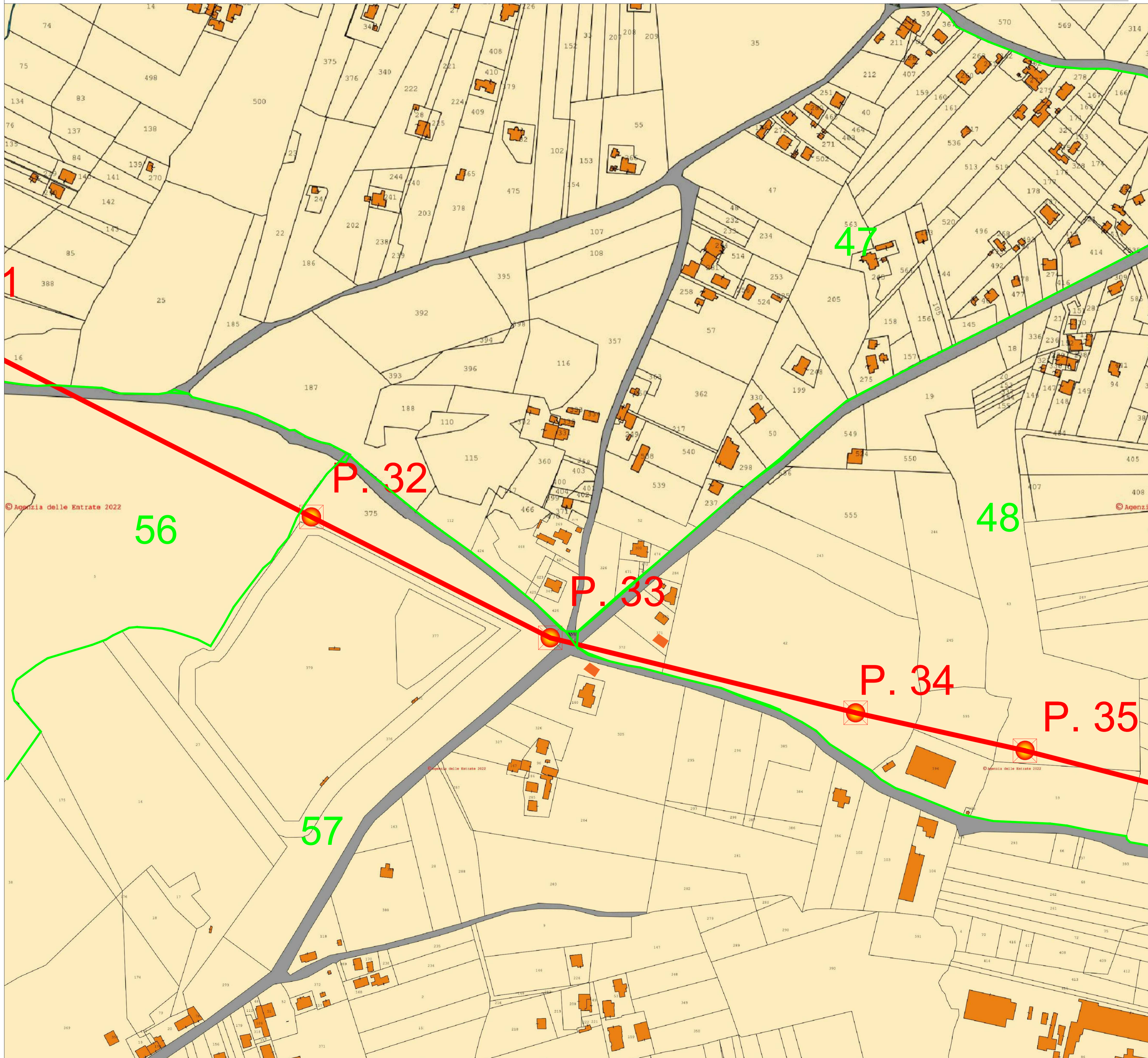

Legenda

- Elettrodotto AT di progetto
- Confini comunali - Anagni (FR)
- Confini comunali - Paliano (FR)
- Confini comunali - Colferro (RM)
- Confini fogli catastali
- Denominazione sostegno dell'elettrodotto
- Sostegno esistente dell'elettrodotto
- Sostegno dell'elettrodotto da sostituire
- SE non RTN e Cabina Primaria "Anagni"
- SE non RTN e Cabina Primaria "Colferro"

Quadro di unione tavole

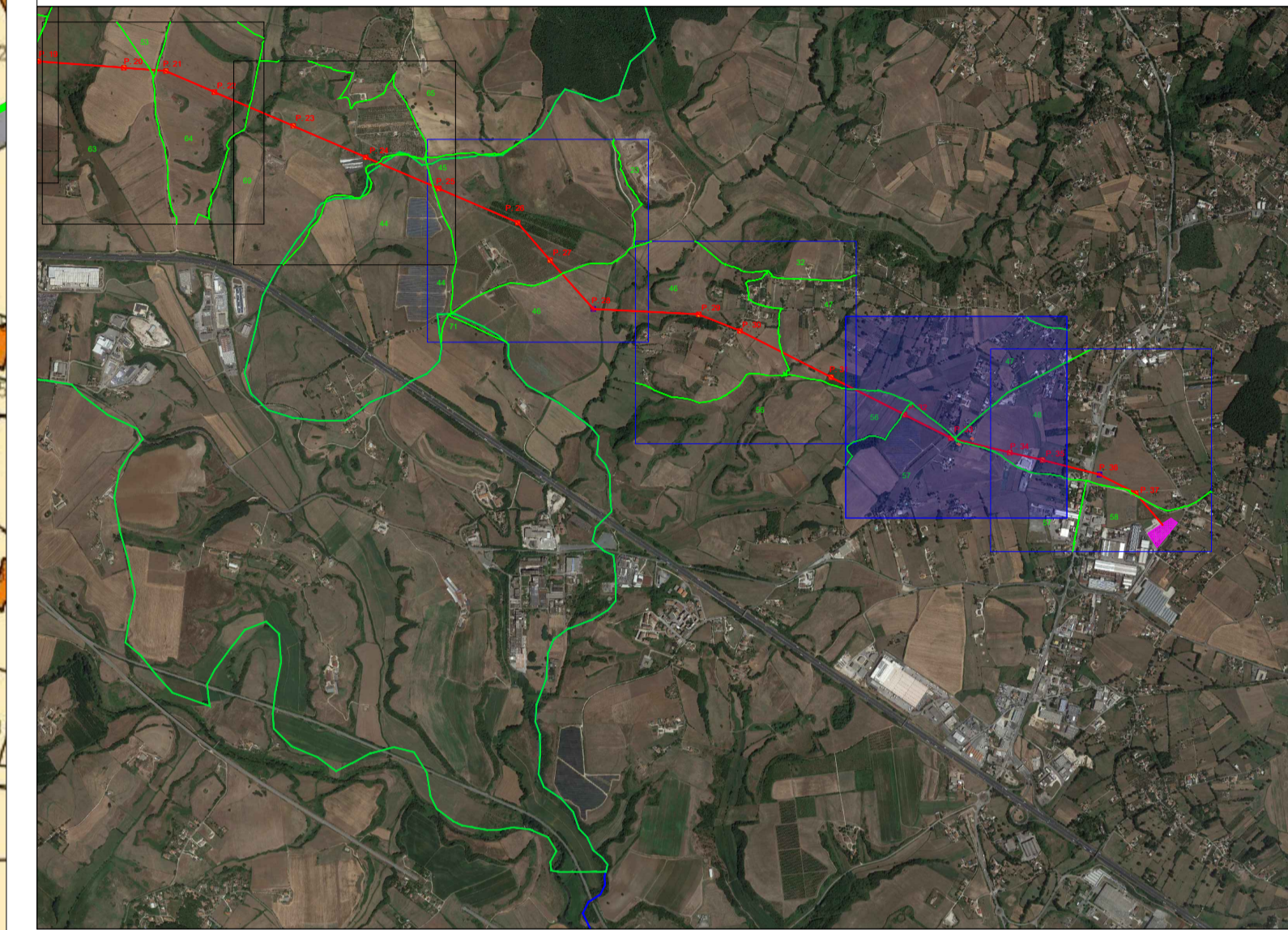



CITTA' DI PALIANO

Impianto Agrovoltaiico "Paliano"
 della potenza di 24 MW in AC e 24,16 MWp in DC
 e opere di connessione alla RTN previste anche nei
 comuni di Colferro (RM) e Anagni (FR)
PROGETTO DEFINITIVO

COMMITTENTE:



PALIANO SRL
 Galleria Vintler, 17 - 39100 Bolzano
 P.I.: 03128640210
 Tel: 0039 02 45440820

PROGETTAZIONE:

MATE System Unipersonale srl
 Via Papa Pio XII, n.8 - 70020 Cassano delle Murge (BA)
 tel. +39 080 3072072
 mail: info@matesystemsrl.it | pec: matesystem@pec.it

PROGETTISTA:

Dott. Ing. **FRANCESCO AMBRON**
 (Direttore Tecnico)



LEGALE RAPPRESENTANTE:

Geom. **Damiano Baldassarre**



PTO	INQUADRAMENTO TERRITORIALE DELLE OPERE SU BASE CATASTALE - Comune di Anagni (FR)	Tavola: PTO_04C-02_CatastaleAnagni
ELETTRRODOTTO		Filename: 202100606_PTO_04C-02.pdf
Data 1° emissione: Febbraio 2022	Redatto: SPINELLI ADORNO	Verificato: AMBRON CIRROTTOLA
	Approvato: AMBRON	Scala: 1:2.000
		Protocollo Mate System: 202100606

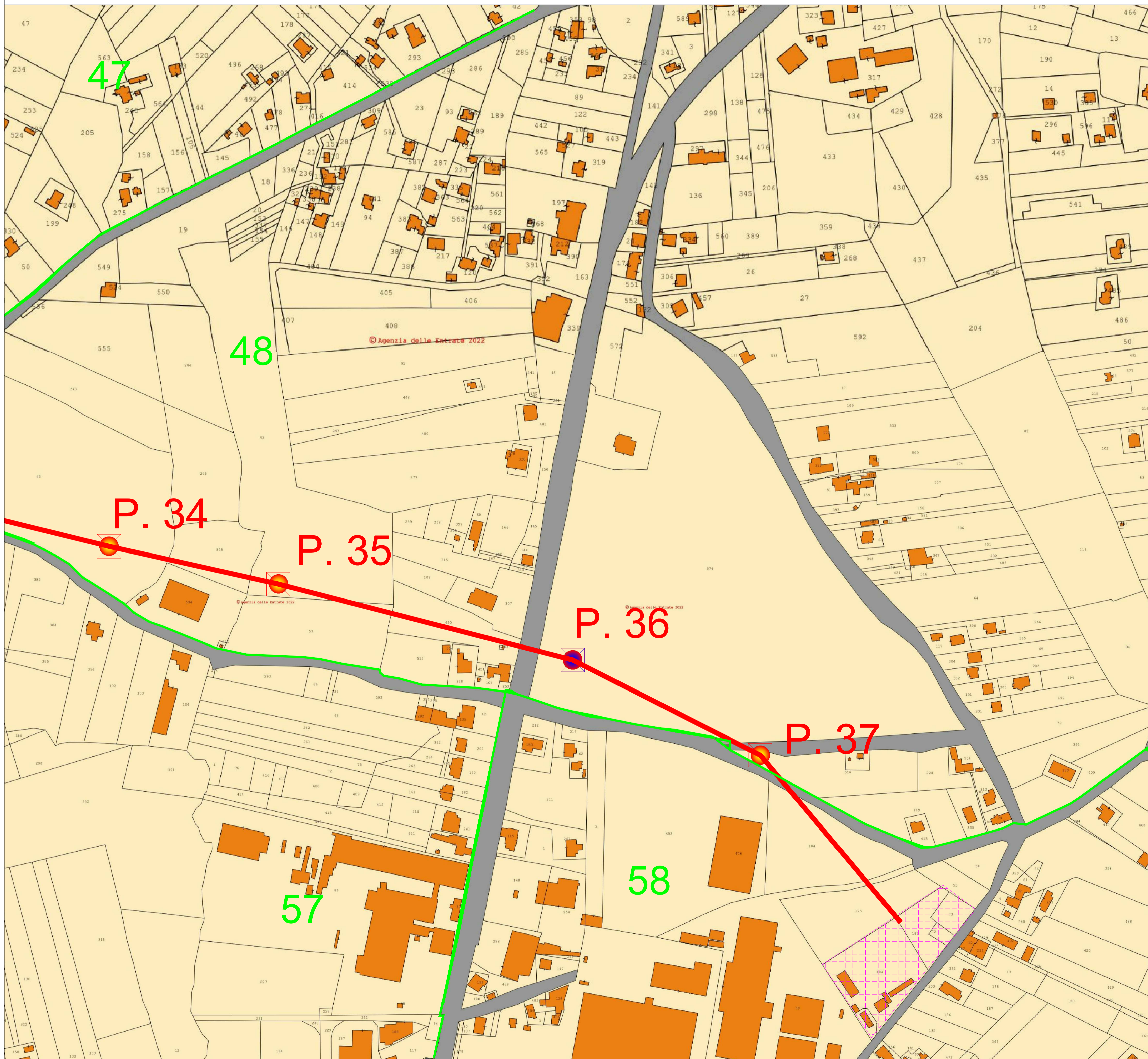

Legenda

- Elettrodotto AT di progetto
- Confini comunali - Anagni (FR)
- Confini comunali - Paliano (FR)
- Confini comunali - Colferro (RM)
- Confini fogli catastali
- Denominazione sostegno dell'elettrodotto
- Sostegno esistente dell'elettrodotto
- Sostegno dell'elettrodotto da sostituire
- SE non RTN e Cabina Primaria "Anagni"
- SE non RTN e Cabina Primaria "Colferro"

Quadro di unione tavole

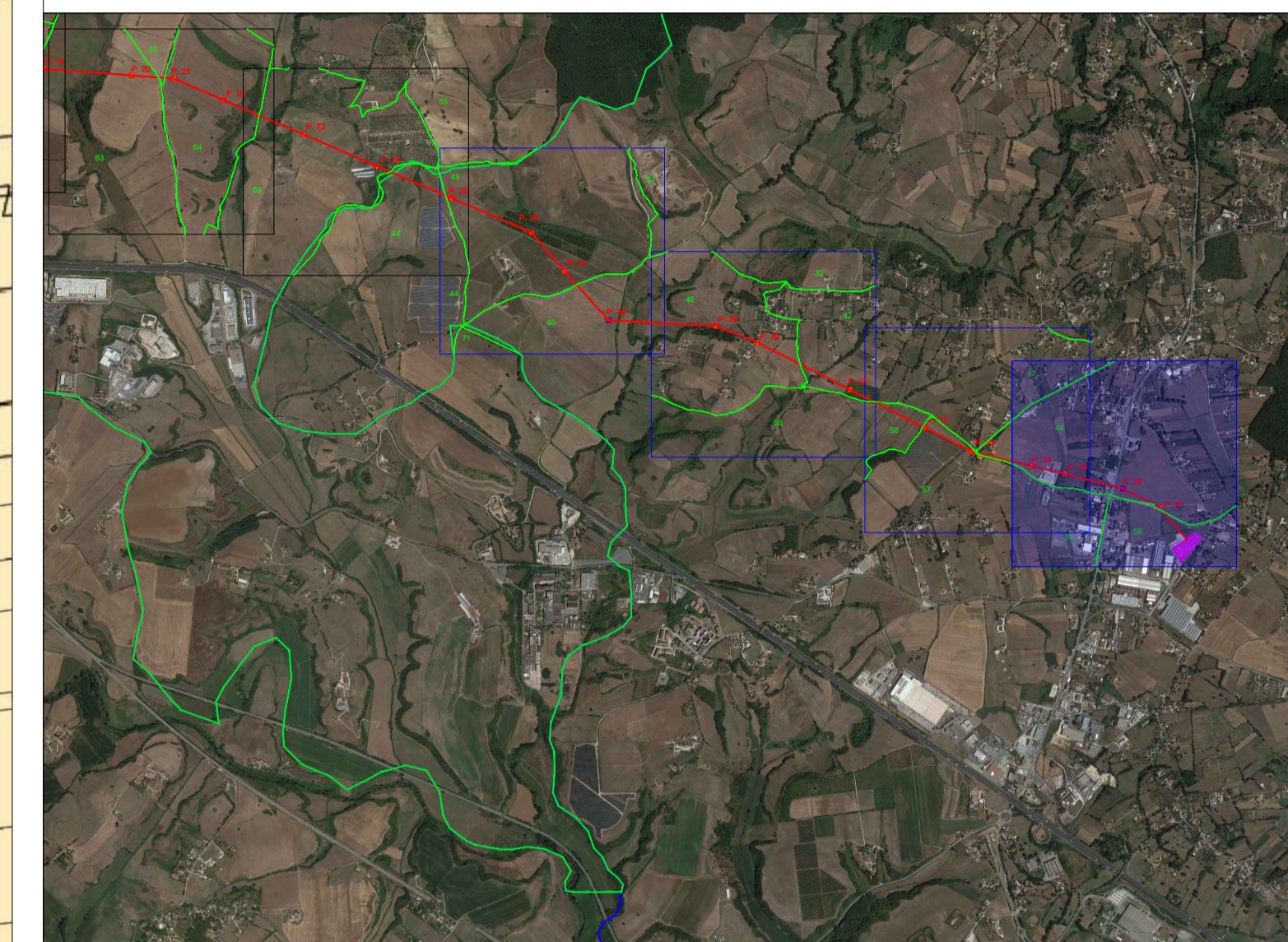



CITTA' DI PALIANO

Impianto Agrovoltaico "Paliano"
 della potenza di 24 MW in AC e 24,16 MWp in DC
 e opere di connessione alla RTN previste anche nei
 comuni di Colferro (RM) e Anagni (FR)
PROGETTO DEFINITIVO

COMMITTENTE:



PALIANO SRL
 Paliano SRL
 Galleria Vintler, 17 - 39100 Bolzano
 P.I.: 03128640210
 Tel: 0039 02 45440820

PROGETTAZIONE:

MATE System Unipersonale srl
 Via Papa Pio XII, n.8 - 70020 Cassano delle Murge (BA)
 tel. +39 080 3072072
 mail: info@matesystemsrl.it | pec: matesystem@pec.it

PROGETTISTA:

Dott. Ing. Francesco Ambron
 (Direttore Tecnico)



LEGALE RAPPRESENTANTE:

Geom. Damiano Baldassarre



PTO	INQUADRAMENTO TERRITORIALE DELLE OPERE SU BASE CATASTALE - Comune di Anagni (FR)	Tavola: PTO_04C-02_CatastaleAnagni
ELETTRODOOTTO		Filename: 202100606_PTO_04C-02.pdf
Data 1° emissione: Febbraio 2022	Redatto: SPINELLI ADORNO	Verificato: AMBRON CIRROTTOLA
21 Settembre 2022		Approvato: AMBRON AMBRON
		Scala: 1:2.000
		Protocollo Mate System: 202100606