



# REGIONE LAZIO

## Comune di Paliano



### PROGETTO DEFINITIVO

PROGETTO DEFINITIVO PER LA REALIZZAZIONE DI UN IMPIANTO AGRIVOLTAICO A TERRA DELLA POTENZA DI PICCO PARI A 37.807,2 kWp INTEGRATO CON UN SISTEMA DI ACCUMULO DELLA POTENZA DI 12.000 kW E POTENZA IN IMMISSIONE PARI A 48.000 kW UBICATO NEL COMUNE DI PALIANO (FR) E DELLE OPERE CONNESSE NEL COMUNE DI ANAGNI (FR)

TITOLO

Elettrodotto "CP Colleferro - CP Anagni" - PTO Terna benestariato  
Planimetria con stralci PRG - Comune di Anagni (FR)

PROGETTAZIONE

PROPONENTE

 **STUDIO  
RINNOVABILI**

SR International S.r.l.  
C.so Vittorio Emanuele II, 282-284 - 00186 Roma  
Tel. 06 8079555 - Fax 06 80693106  
C.F e P.IVA 13457211004



ATON 27 S.r.l.

ATON 27 S.r.l.  
VIA EZIO MACCANI 54 - 38121 Trento (TN)  
C.F e P.IVA 02708670225  
PEC: aton27.srl@pec.it

Revisione	Data	Elaborato	Verificato	Approvato	Descrizione
00	15/07/2023	Ing. Lauretti	Ing. Bartolazzi	ATON 27 S.r.l.	Planimetria con stralci PRG - Anagni (FR)

Codice Elaborato

**TCN-PLN-PTO-E-12C**

Scala

**1:10.000**

Formato

-

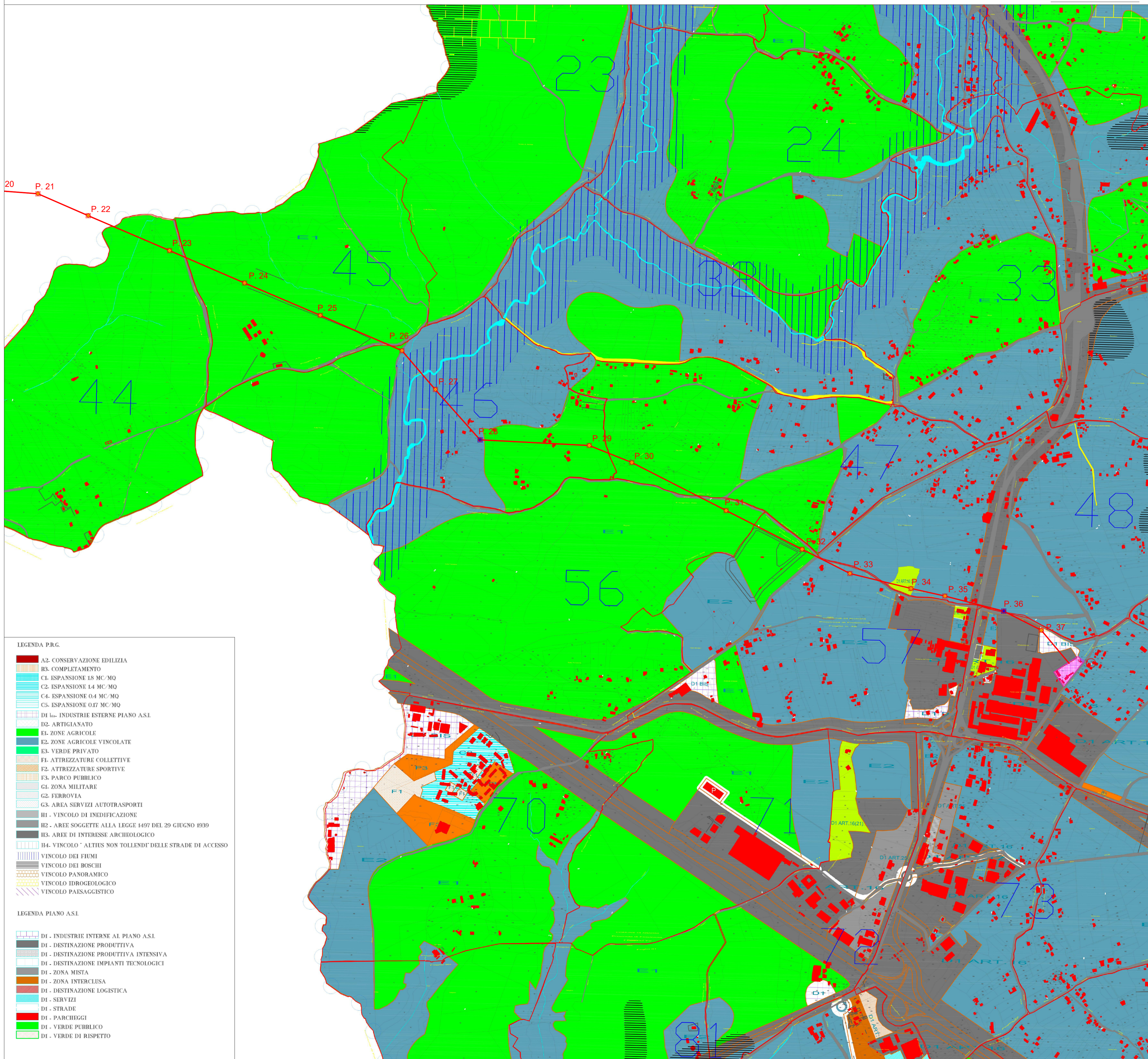

### Legenda

- Elettrodotto AT di progetto
- Denominazione sostegno dell'elettrodotto
- Sostegno esistente dell'elettrodotto
- Sostegno dell'elettrodotto da sostituire
- SE non RTN e Cabina Primaria "Anagni"
- SE non RTN e Cabina Primaria "Colleferro"

**LEGENDA P.R.G.**

- A2. CONSERVAZIONE EDILIZIA
- B3. COMPLETAMENTO
- C1. ESPANSIONE 18 MC/MQ
- C2. ESPANSIONE 14 MC/MQ
- C4. ESPANSIONE 0,4 MC/MQ
- C5. ESPANSIONE 0,7 MC/MQ
- D1 h.c. INDUSTRIE ESTERNE PIANO ASI
- D2. ARTIGIANATO
- E1. ZONE AGRICOLE
- E2. ZONE AGRICOLE VINCOLATE
- E3. VERDE PRIVATO
- F1. ATTREZZATURE COLLETTIVE
- F2. ATTREZZATURE SPORTIVE
- F3. PARCO PUBBLICO
- G1. ZONA MILITARE
- G2. FERROVIA
- G3. AREA SERVIZI AUTOTRASPORTI
- H1. VINCOLO DI INEDIFICAZIONE
- H2. AREE SOGGETTE ALLA LEGGE 1497 DEL 29 GIUGNO 1939
- H3. AREE DI INTERESSE ARCHEOLOGICO
- H4. VINCOLO "ALTUS NON TOLLENDI" DELLE STRADE DI ACCESSO
- VINCOLO DEI FIUMI
- VINCOLO DEI BOSCHI
- VINCOLO PANORAMICO
- VINCOLO IDROGEOLOGICO
- VINCOLO PAISAGGISTICO

**LEGENDA PIANO ASI**

- D1 - INDUSTRIE INTERNE AL PIANO ASI
- D1 - DESTINAZIONE PRODUTTIVA
- D1 - DESTINAZIONE PRODUTTIVA INTENSIVA
- D1 - DESTINAZIONE IMPIANTI TECNOLOGICI
- D1 - ZONA MISTA
- D1 - ZONA INTERCLUSA
- D1 - DESTINAZIONE LOGISTICA
- D1 - SERVIZI
- D1 - STRADE
- D1 - PARCHEGGI
- D1 - VERDE PUBBLICO
- D1 - VERDE DI RISPETTO

**CITTA' DI PALLIANO**

**Impianto Agrovoltaico "Paliano"**  
 della potenza di 24 MW in AC e 24,16 MWp in DC  
 e opere di connessione alla RTN previste anche nei  
 comuni di Colleferro (RM) e Anagni (FR)  
**PROGETTO DEFINITIVO**

---

COMMITTENTE:

**PALIANO SRL**

PALIANO SRL  
 Galleria Vintler, 17 - 39100 Bolzano  
 P.I.: 03128640210  
 Tel: 0039 02 45440820

---

PROGETTISTA:

**MATE System Unipersonale srl**

Via Papa Pio XII, n.8 - 70020 Cassano delle Murge (BA)  
 tel. +39 080 3072072  
 mail: info@matesystemsr.it | pec: matesystem@pec.it

PROGETTISTA:  
 Dott. Ing. Francesco Ambron  
 (Direttore Tecnico)

LEGALE RAPPRESENTANTE:  
 Geom. Damiano Baldassarre

---

<b>PTO</b>	<b>PLANIMETRIA CON STRALCI PRG</b> Comune di Anagni (FR)				Tavola: PTO_12C-01_PRGANagni
					Filename: 202100606_PTO_12C-01.pdf
Data 1° emissione: <b>Febbraio 2022</b>		Redatto: SPINELLI ADORNO	Verificato: AMBRON CIRROTTOLA	Approvato: AMBRON AMBRON	Scala: 1:10.000
					Protocollo Mate System: <b>202100606</b>