

# Ricognizione ad3d0ffe0e534c348eed85b3ea5389d7

## Unità di ricognizione 1 - Data 2023/06/10

Visibilità del suolo: 4

Copertura del suolo: superficie agricola utilizzata - L'area è occupata da una coltivazione di girasoli al primo stadio di crescita (20-50 cm), messi a dimora in filari distanti 80 cm.

Sintesi geomorfologica: L'area si caratterizza per una superficie ondulata formata da poggi digradanti verso il fosso di S. Procolo ad ovest. E' formata da aree di erosione e zone di accumulo verso le quote più basse.

Dati catastali: Comune di Paliano, Foglio 53, particelle 19(parte), 20(p); Foglio 63, particelle: 10(parte), 11(p), 13(p), 44(p)

Nel corso della ricognizione non sono stati individuati siti. Si è osservata una dispersione di materiale antico extra-sito nella zona limitrofa al sito MOSI n. 31, già censito nel PTPR. Nelle zone più distanti, nonostante la buona visibilità, sono stati osservati solo frammenti di natura erratica, soprattutto alle quote più basse.



Dettaglio dell'Unità di ricognizione 1, verso O.

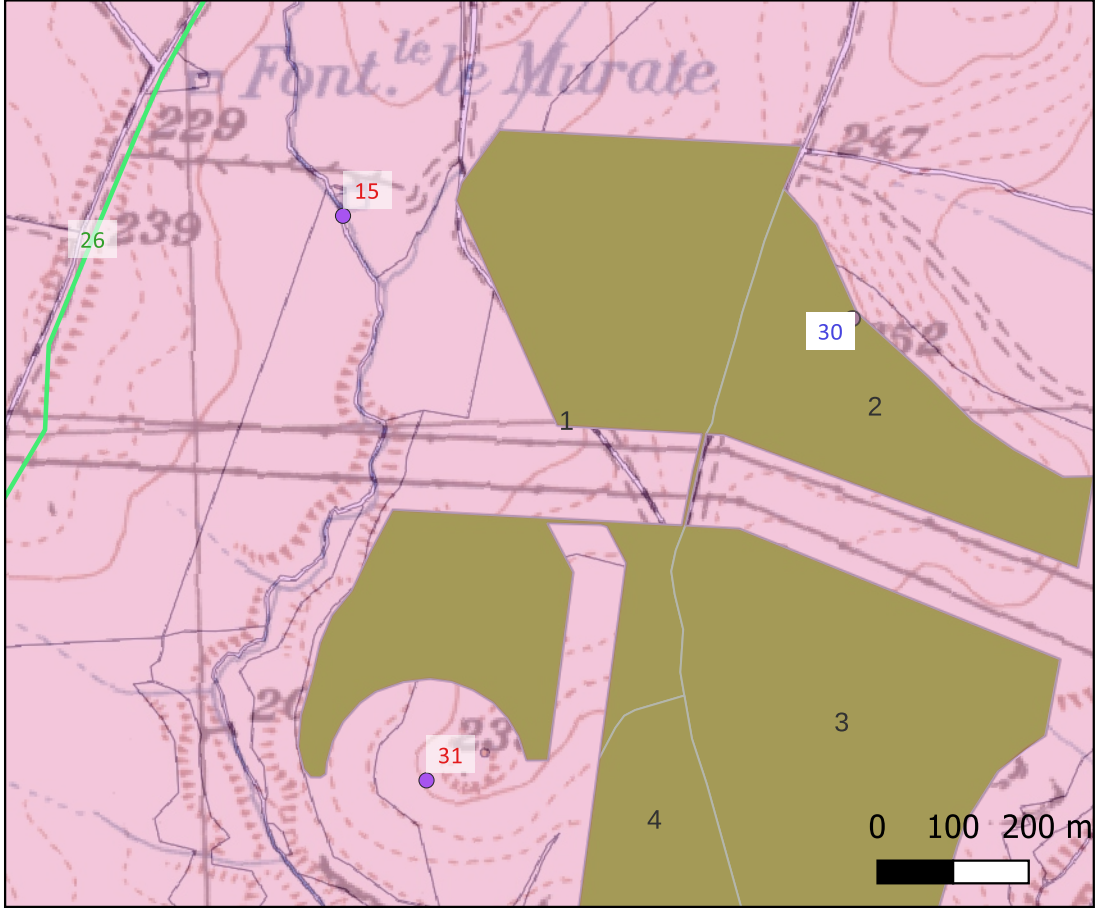

Dettaglio dell'Unità di ricognizione 1, verso SO.



# Ricognizione ad3d0ffe0e534c348eed85b3ea5389d7

## Unità di ricognizione 2 - Data 2023/07/22

Visibilità del suolo: 3

Copertura del suolo: superficie agricola utilizzata - Area coltivata a grano, appena mietuta.

**Sintesi geomorfologica:** Si tratta di una superficie subpianeggiante con vista verso la valle Varaneri. Ad ovest è delimitata dalla strada e da una stretta fascia alberata, con visibilità insufficiente.

Dati catastali: Comune di Paliano, Foglio 64, particelle 1(parte), 11(p), 14(p)

Nel corso della ricognizione, in prossimità del limite settentrionale dell'area di progetto, è stato individuato il sito MOSI n. 30, costituito da una concentrazione di tegole, coppi e ceramica comune da mensa e dispensa. Immediatamente a O, è stato osservato un frammento di cocciopesto di natura erratica, attribuibile a una cisterna.



Selezione del materiale ritrovato presso il sito MOSI n. 30



Porzione di nucleo di cocciopesto individuato immediatamente a O del sito MOSI n. 30

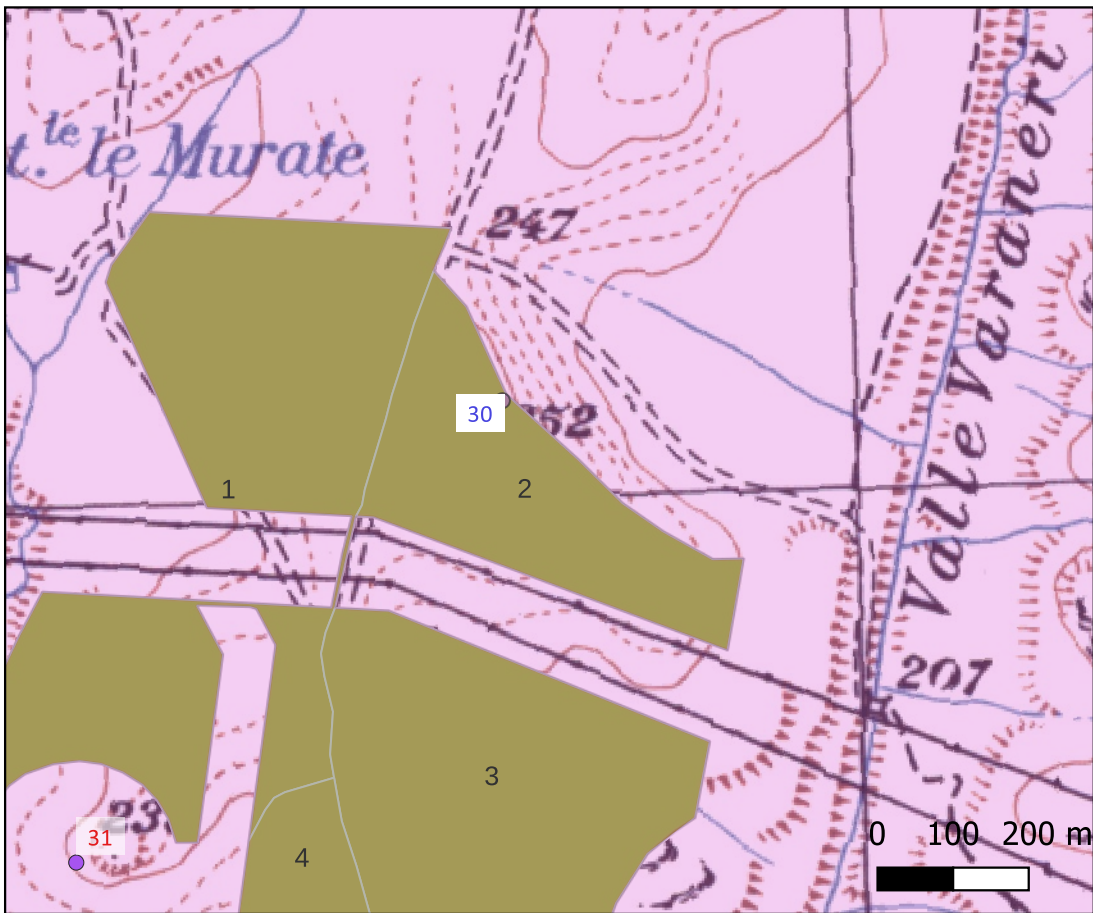

Panoramica dell'area 2, verso E



# Ricognizione ad3d0ffe0e534c348eed85b3ea5389d7

## Unità di ricognizione 3 - Data 2023/07/22

Visibilità del suolo: 3

Copertura del suolo: superficie agricola utilizzata - Area coltivata a grano, appena mietuta.

**Sintesi geomorfologica:** Si tratta di una superficie subpianeggiante leggermente acclive verso valle Varaneri nella metà nord; mentre nella metà sud presenta un'area acclive verso valle Varaneri e una pianeggiante in località i Cretacci.

Dati catastali: Comune di Paliano, Foglio 64, particelle 5 (parte), 9 (p), 10 (p), 12 (p), 14 (p)

Nel corso della ricognizione sono stati individuati due siti (MOSI n. 28 e 29). Si tratta di concentrazioni di materiale da costruzione (in prevalenza tegole) e scarsi frammenti ceramici. In corrispondenza del sito MOSI n. 29 è stato osservato un blocco di tufo squadrato. Entrambi i siti sorgono sul ciglio di pianori, con vista verso le valli Varaneri e Sacco.



Panoramica dell'Unità di ricognizione 3, da SE

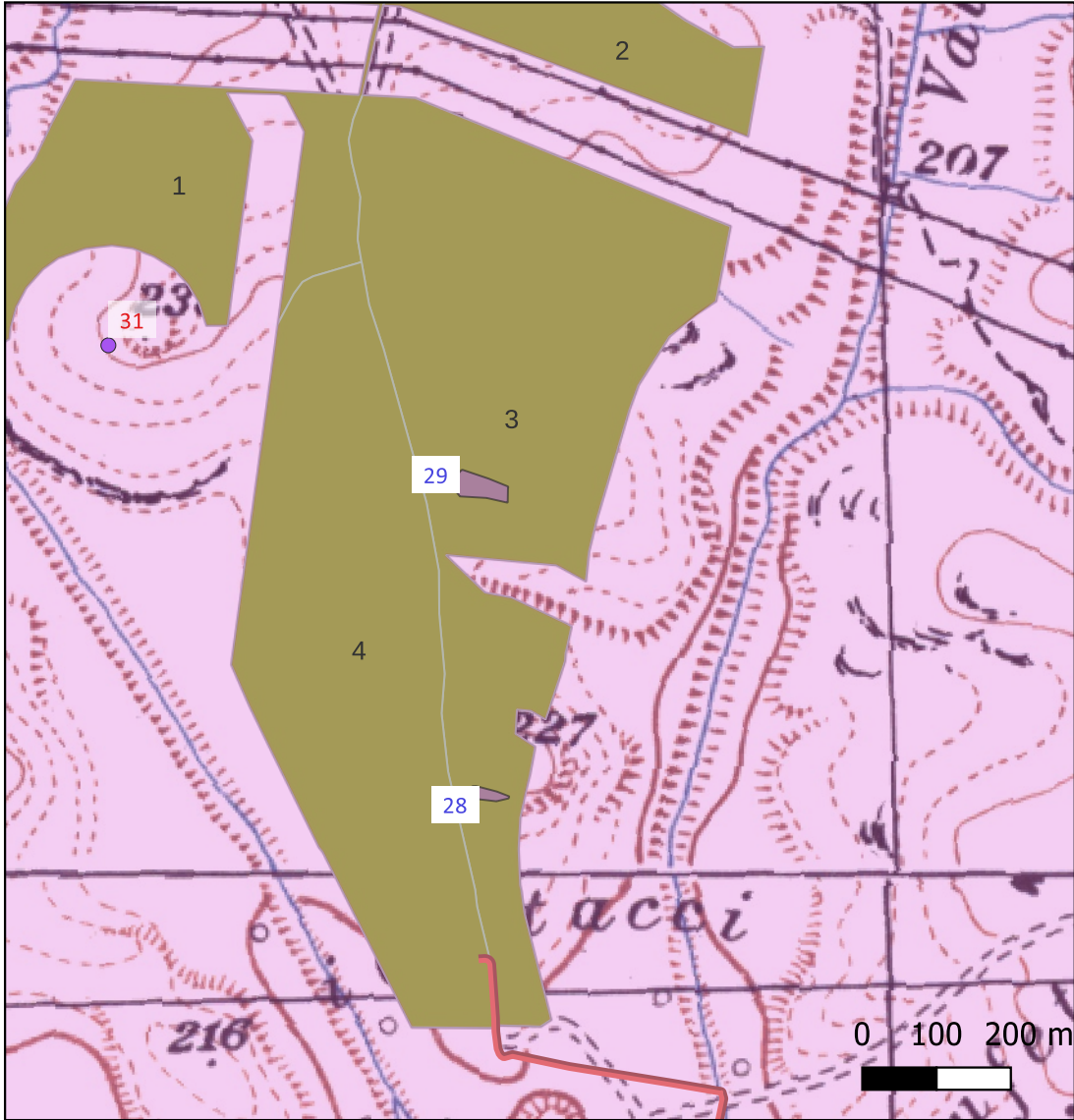

Selezione del materiale dal sito MOSI n. 28



Selezione del materiale dal sito MOSI n. 29



Sito MOSI n. 29, con il blocco squadrato in tufo



# Ricognizione ad3d0ffe0e534c348eed85b3ea5389d7

## Unità di ricognizione 4 - Data 2023/07/22

Visibilità del suolo: 2

Copertura del suolo: superficie agricola utilizzata - Area già destinata ad erbaio, sfalcata di recente, con alcune specchiature ancora non tagliate. Ad est si trova la strada sterrata e una fascia alberata con visibilità insufficiente.

Sintesi geomorfologica: Area generalmente acclive, con pendenza da SO a NE. Presenta una fascia pianeggiante di accumulo, parallela al fosso di San Procolo.

Dati catastali: Comune di Paliano, Foglio 63, particelle 13 (parte)

Nel corso della ricognizione non sono stati individuati siti. Sono stati osservati scarsissimi frammenti fittili di natura extra-sito.

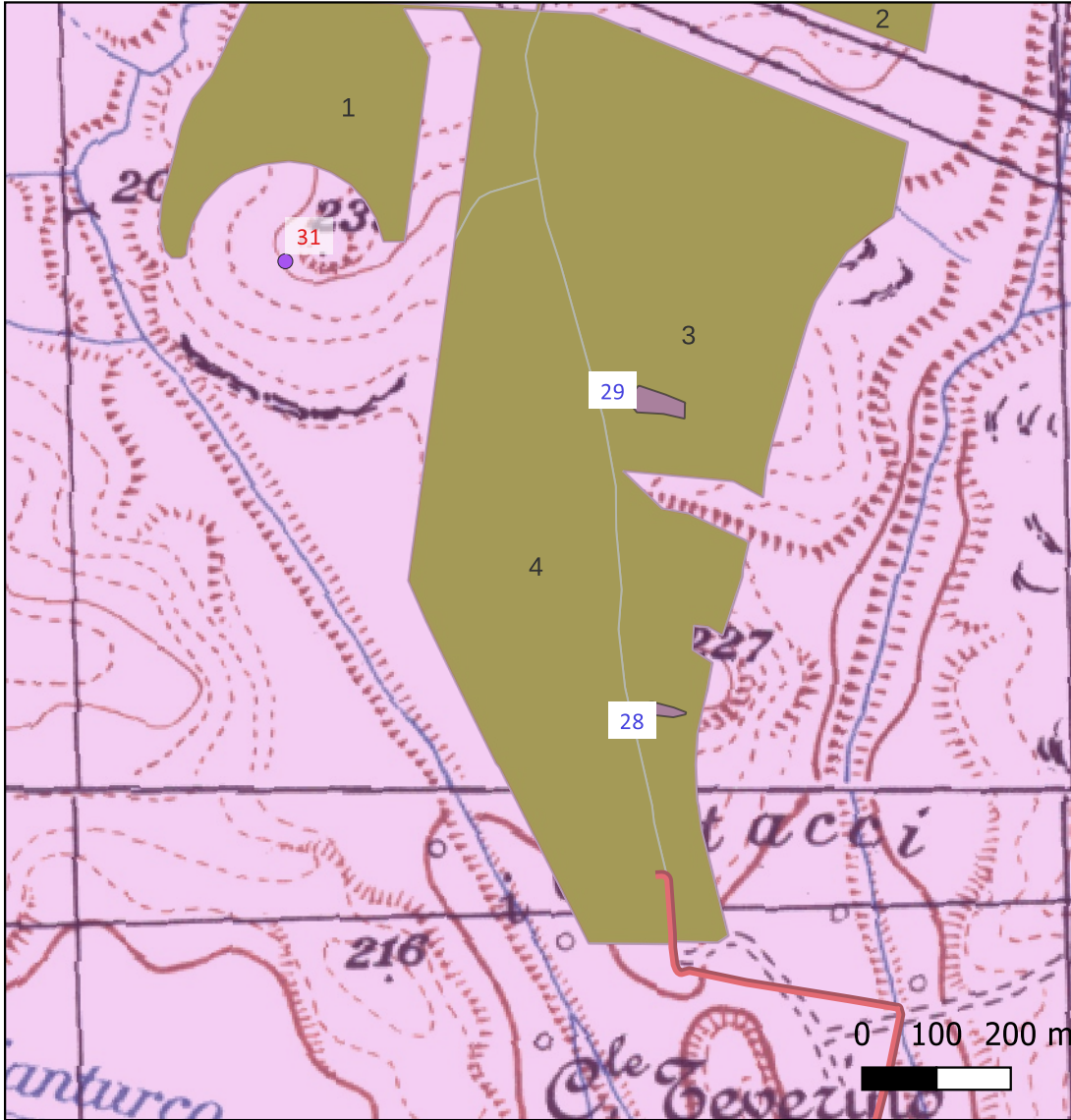

Panoramica dell'Unità di ricognizione 4, da O



Panoramica dell'Unità di ricognizione 4, da NE