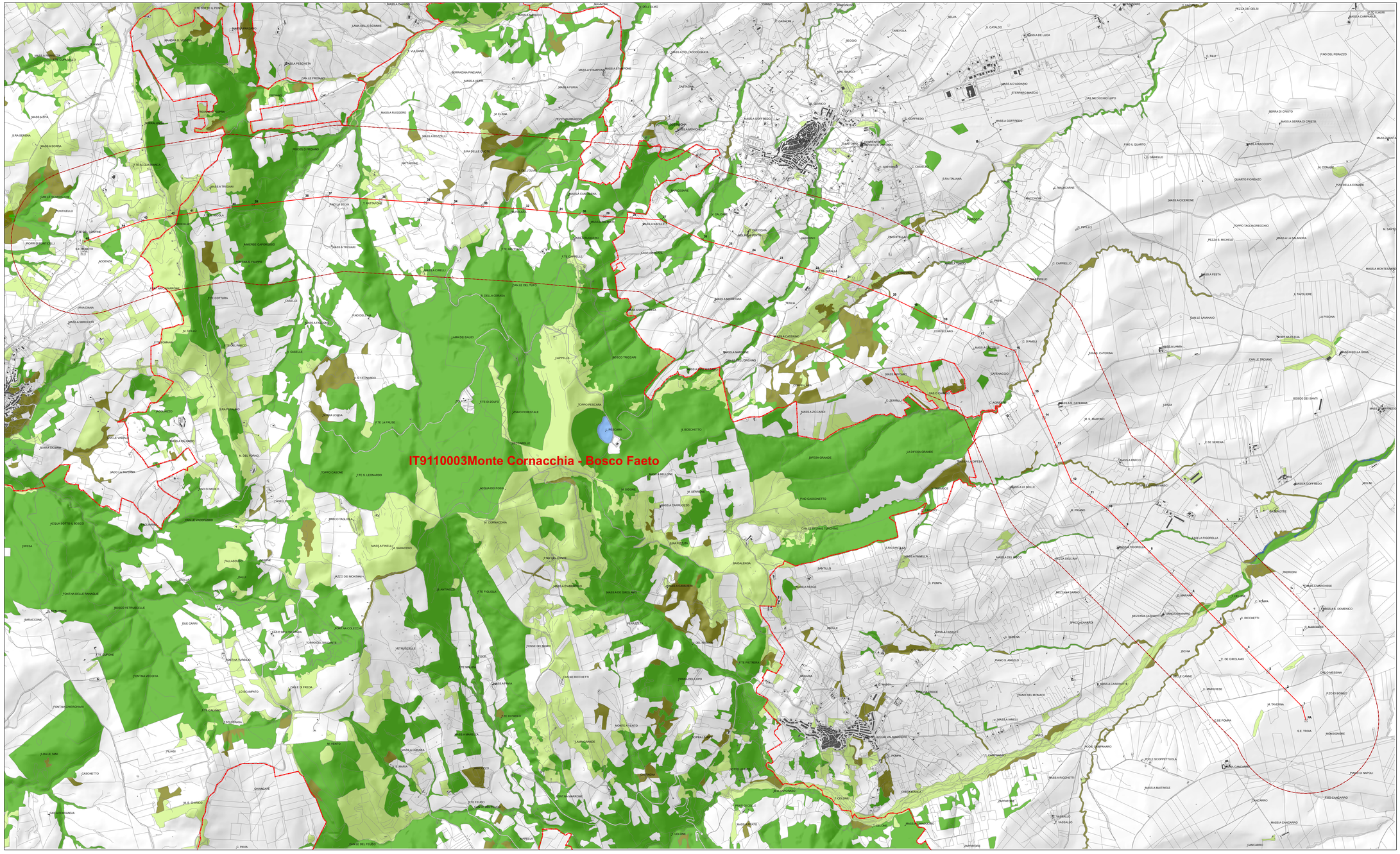


**Naturalità**

- Prati e pascoli naturali
- Boschi
- Arbusteti e cespuglieti
- Aree umide
- Fiumi e torrenti

**Sito Natura 2000**

- SIC IT9110003 Monte Cornacchia - Bosco Faeto

- Elettrodotto 150kv
- Sostegno

| REVISIONI | | | | | |
|---|---|---|---|---|---|
| N. | DATA | DESCRIZIONE | ELABORATO | VERIFICATO | APPROVATO |

| | | | | |
|---|---|---|---|---|
| TIPOLOGIA DELL'ELABORATO | GEOGRAFIA DELL'ELABORATO | | | |
| PLANIMETRIA | SRIAR110050-5 | | | |
| PROGETTO | TITOLO | | | |
| | Elettrodotto 150 kV Doppia Terna "S.E. Troia - Roseto/Alberona" | | | |
| NOMINATO DAL GDO TERNA | VALUTAZIONE D'INCIDENZA | | | |
| CLASSIFICAZIONE DI SICUREZZA | CARTA DELLA NATURALITA' 1:10.000 | | | |
| NOME DEL FILE | SCALA CAD | FORMATO | SCALA | FOGLIO |
| | 1 u.Vis = CAD | | 1:10.000 | |

Inserire o cancellare: esecutivo

| | | |
|---|---|---|
| arch. Fabio ZACCARIA | dott. Giuseppe NAUNZO | dott. Vincenzo BUM |

Questo documento contiene informazioni di proprietà Terna S.p.A. e deve essere utilizzato esclusivamente dai destinatari e nei limiti delle finalità per le quali è stato fornito. È vietata qualsiasi forma di riproduzione e di divulgazione senza l'esplicito consenso di Terna S.p.A.

This document contains information proprietary to Terna S.p.A. and it will have to be used exclusively for the purposes for which it has been furnished. Whatever reproduction or disclosure is prohibited without Terna S.p.A.'s prior consent.