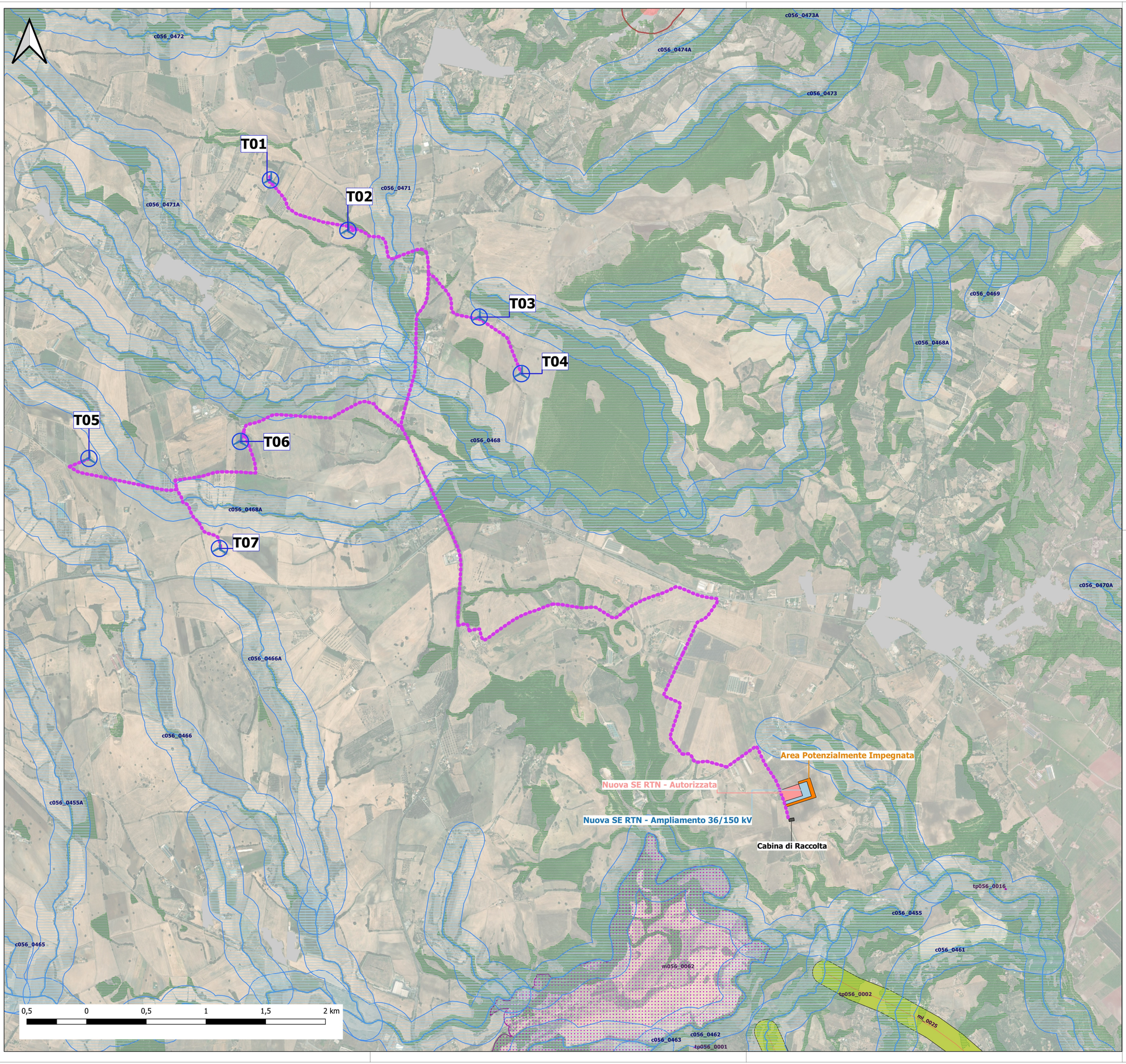

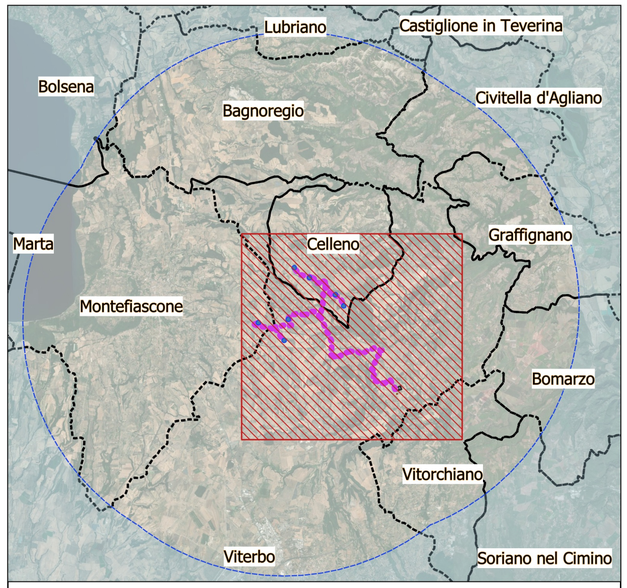

Impianto Eolico "Acquaforte"

- layout di progetto
- Buffer sovralocale (10 km)
- Cavidotto
- Cabina di Raccolta 36kV

RTN Viterbo 36_150kV

- Area Potenzialmente Impegnata
- Nuova SE RTN - Ampliamento 36/150 kV
- Nuova SE RTN - Autorizzata

Ricognizione delle aree tutelate per legge D.Lgs.42/2004

- acque pubbliche
- acque pubbliche di rispetto c058_001
- aree boscate g058_001
- Aree Archeologiche

Individuazione del patrimonio identitario regionale D.Lgs.42/2004

- puntidi interesse archeologico tipizzati art.46
- aree-urbanizzate

REGIONE LAZIO | COMUNE DI CELLENO | COMUNE DI MONTEFIASCONE | COMUNE DI VITERBO | PROVINCIA DI VITERBO

PROGETTO DEFINITIVO

Impianto di produzione di energia elettrica da fonte eolica "Acquaforte" di potenza in immissione pari a 47.6 MW e relative opere connesse da realizzarsi nei comuni di Celleno, Montefiascone e Viterbo.

Titolo elaborato

Carta dei vincoli dell'area - Vincoli paesaggistici e storico-architettonici

Codice elaborato
F0532CT01A

Scala
1:15.000

Riproduzione o consegna a terzi solo dietro specifica autorizzazione

Progettazione

F4 ingegneria srl
Via Di Giura - Centro Direzionale, 85100 Potenza
Tel: +39 0971 1944797 - Fax: +39 0971 55452
www.f4ingegneria.it - f4ingegneria@pec.it

Il Direttore Tecnico
(ing. Giovanni DI SANTO)

Gruppo di lavoro
Dott. For. Luigi ZUCCARO
Ing. Giuseppe MANZI
Ing. Alessandro Carmine DE PAOLA
Ing. Mariagrazia LOVALLO
Ing. Gerardo SCAVONE
Ing. jr- Flavio TRIANI
Arch. Gaia TELESCA

Società certificata secondo le norme UNI EN ISO 9001:2015 e UNI EN ISO 14001:2015 per l'erogazione di servizi di ingegneria nei settori civile, idraulica, acustica, energia, ambiente (settore IAF: 34).

Committente

APOLLO Wind srl
Via della Stazione 7 39100
Bolzano (Bz)

Data	Descrizione	Redatto	Verificato	Approvato
Maggio 2023	Prima emissione	MGL	GMA	GZU

File sorgente: **F0532CT01A - Carta dei vincoli dell'area - Vincoli paesaggistici e storico-architettonici**