Firmato digitalmente da:
LUCCHI GIANLUCA
Firmato il 10/08/2023 11:55
Seriale Certificato: 361218
Valido dal 23/04/2021 al 23/04/2024
InfoCamere Qualified Electronic Signature CA

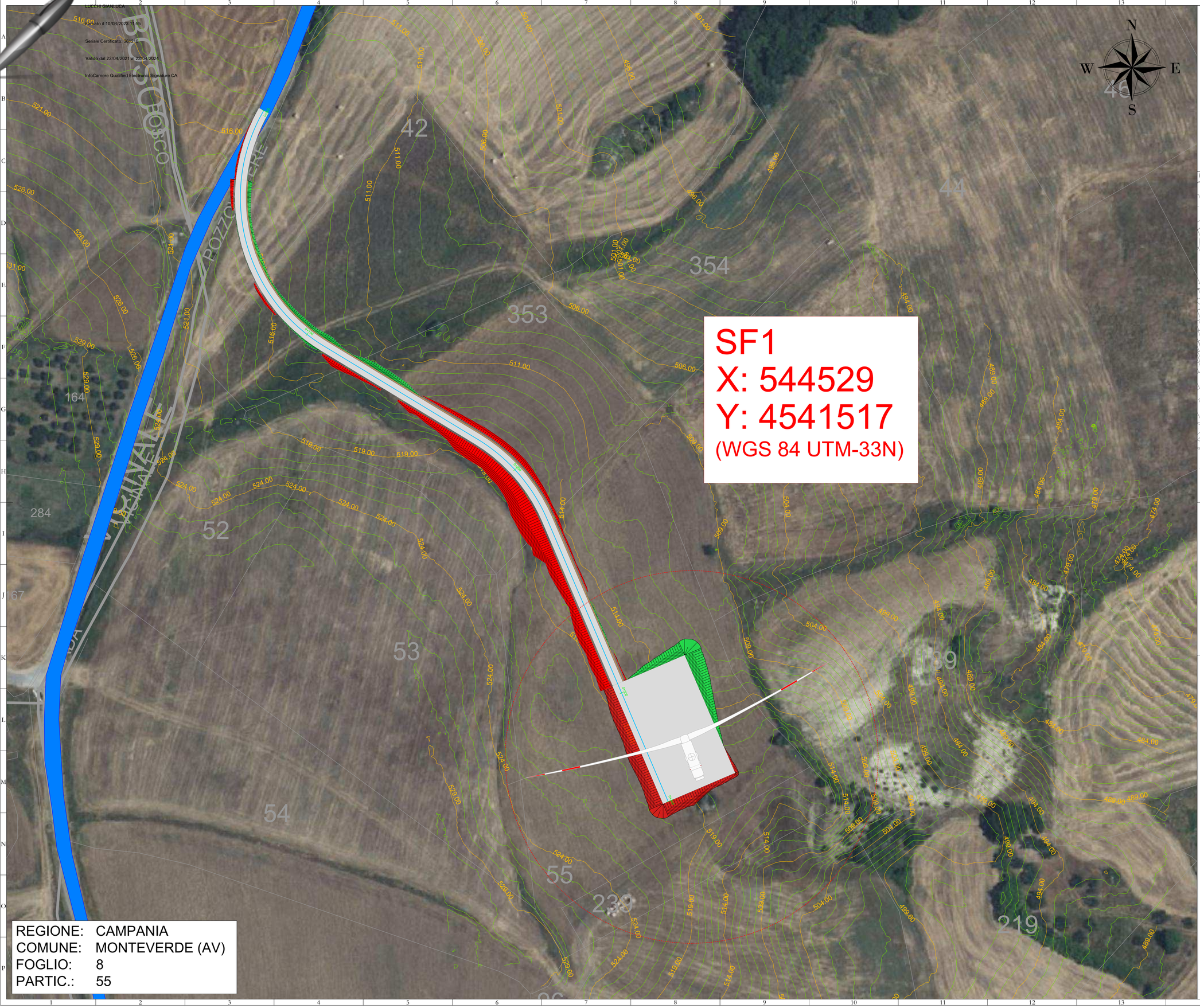

LEGENDA

- Aerogeneratore
- Strade e piazzole impianto
- Sterri
- Rinterri
- Strada esistente in buono stato
- Asse strada di nuova realizzazione
- Asse strada esistente da adeguare
- Asse strada temporanea
- Curve di livello ogni 1m
- Posa cavidotto

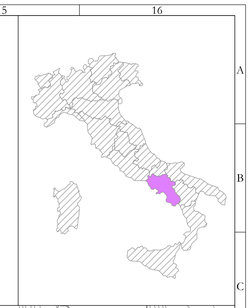

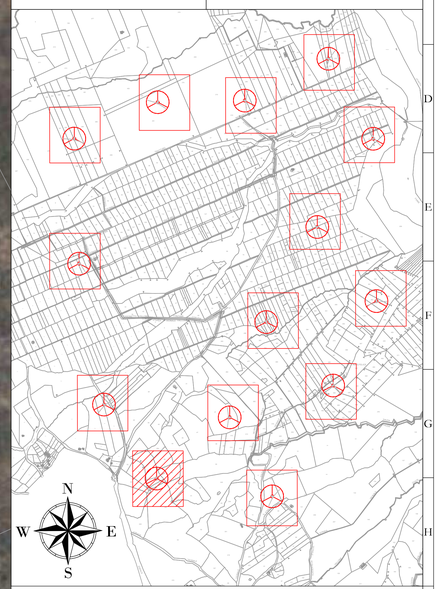

REGIONE:	CAMPANIA
COMUNE:	MONTEVERDE (AV)
FOGLIO:	8
PARTIC.:	55

AREN Green S.r.l.
Società soggetta alla direzione e coordinamento di AREN Electric Power S.p.A.
Sede legale e amministrativa: Via dell'Artigiani n. 308 | 47522 Cesena (FC) | Ph. +39 0547 415245
Iscritta nel Registro delle Imprese della Romagna - Forlì-Cesena e Rimini | REA 326908 | C.F./P.Iva 04052170401

COMUNI DI MONTEVERDE E LACEDONIA (AV)
LOCALITA' "MASSERIA SAN FELICE"

PROGETTO PER LA REALIZZAZIONE DI

IMPIANTO EOLICO "SAN FELICE"

REDAZIONE - PROGETTISTA
Aren Electric Power Spa
Società per Azioni con Unico Socio
Via dell'Artigiani 308 - 47522 Cesena (FC)
Ph. +39 0547 415245 - Fax +39 0547 415274
P.Iva 03603880404
Registro delle Imprese di Forlì-Cesena R.E.A. 317048

TIMBRO E FIRMA - PROGETTISTA
Ing. Sermak Ulvi
Ordine degli Ingegneri di Forlì-Cesena
Matr. 2866

TITOLO ELABORATO
PLANIMETRIA SU RILIEVO AREA SF1 - FASE IMPIANTO IN ESERCIZIO

CODICE ELABORATO	FORMATO	SCALA	FASE
SA FDC A 0 1 T0 1 1 0.1 0.0	A0	1:500	PROGETTO DEFINITIVO

REV.	DESCRIZIONE	DATA	REDATTO	VERIFICATO	APPROVATO
00	Prima emissione	02/08/2023	D. Zampa	E. Tronkarati	S. Ulvi
01					
02					
03					
04					

FILE: SF1_Definitivo.dwg

LA DIFFUSIONE E RIPRODUZIONE, ANCHE PARZIALE, DI QUESTA TAVOLA E' VIETATA A TERMINI DI LEGGE