



**SF1**  
**X: 544529**  
**Y: 4541517**  
 (WGS 84 UTM-33N)

**AREA STOCCAGGIO TERRE**

**LEGENDA**

- Aerogeneratore
- Strade e piazzole impianto
- Siepi
- Retenuti
- Strada esistente in buono stato
- Asse strada di nuova realizzazione
- Asse strada esistente da adeguare
- Asse strada temporanea
- Curve di livello ogni 1m
- Area temporanea stoccaggio terre

Nota: Sfondo su CTR

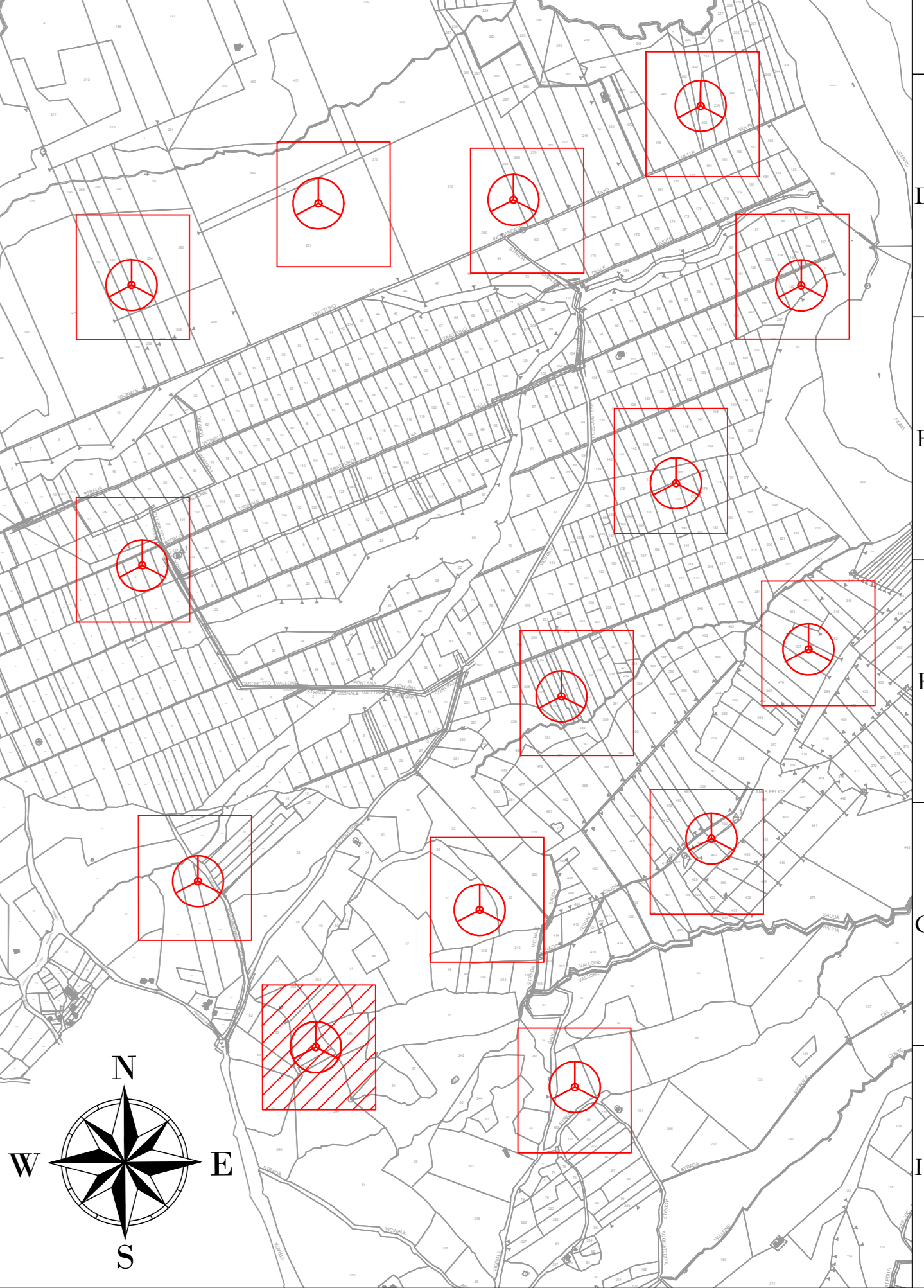

**AREN Green S.r.l.**  
 Società soggetta alla direzione e coordinamento di AREN Electric Power S.p.A.  
 Sede legale e amministrativa: Via dell'Amore n. 308 | 47522 Cesena (FC) | P.I. +39 0547 415245  
 Iscritta nel Registro delle Imprese della Romagna - Forlì-Cesena e Rimini | REA 320/088 | C.F./P.Iva 04012170401

COMUNI DI MONTEVERDE E LACEDONIA (AV)  
 LOCALITA' "MASSERIA SAN FELICE"

**PROGETTO PER LA REALIZZAZIONE DI  
 IMPIANTO EOLICO  
 "SAN FELICE"**

<p><b>REGIONE PROGETTISTA</b></p> <p><b>Arene Electric Power Spa</b>          Società per Azioni con Unico Socio          Via dell'Amore n. 308 - 47522 Cesena (FC)          P.I. +39 0547 415245 - Fax +39 0547 415274          P.Iva 04012170401          Regione delle Imprese di Forlì-Cesena R.E.A. 317048</p>		<p><b>INDIVIDUALI PROGETTISTI</b></p> <p>Ing. Servadei Elio          Ordine degli Ingegneri di Forlì-Cesena          Mar. 2016</p>
---	--	--

**PROGETTO DEFINITIVO**

REV.	DESCRIZIONE	DATA	REDATTO	VERIFICATO	APPROVATO
01	Primo esemplare	02/06/2023	D. Zampieri	E. Testosterone	S. Ucci
02					
03					
04					

FILE: SF1\_Cantiere.dwg

LA DIFFUSIONE E RIPRODUZIONE, ANCHE PARZIALE, DI QUESTA TAVOLA E' VIETATA A TERMINI DI LEGGE

**REGIONE: CAMPANIA**  
**COMUNE: MONTEVERDE (AV)**  
**FOGLIO: 8**  
**PARTIC.: 55**