

SF2
X: 545291
Y: 4541399
 (WGS 84 UTM-33N)

REGIONE: CAMPANIA
 COMUNE: MONTEVERDE (AV)
 FOGLIO: 8
 PARTIC.: 193

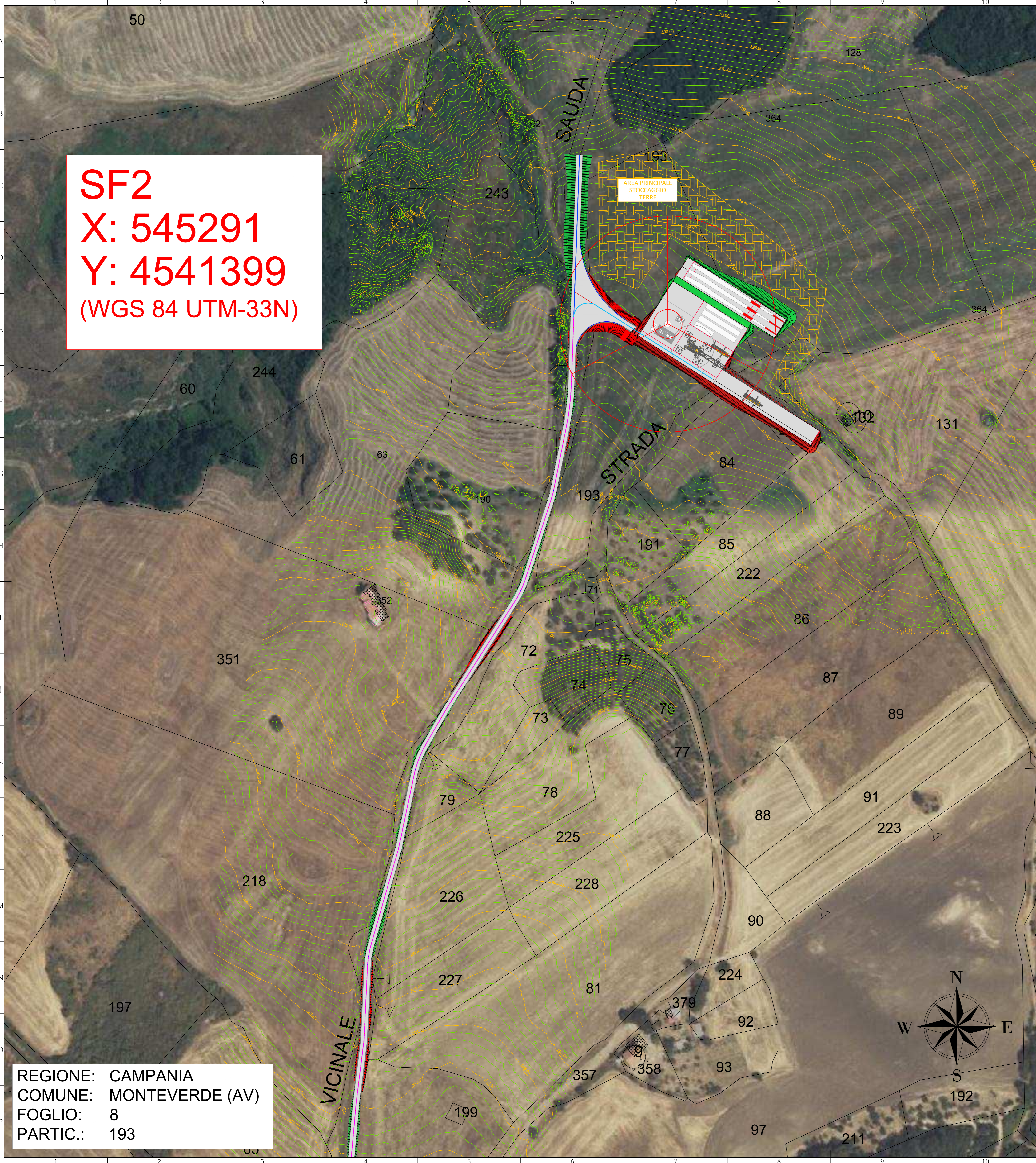

AREA PRINCIPALE STOCCAGGIO TERRE

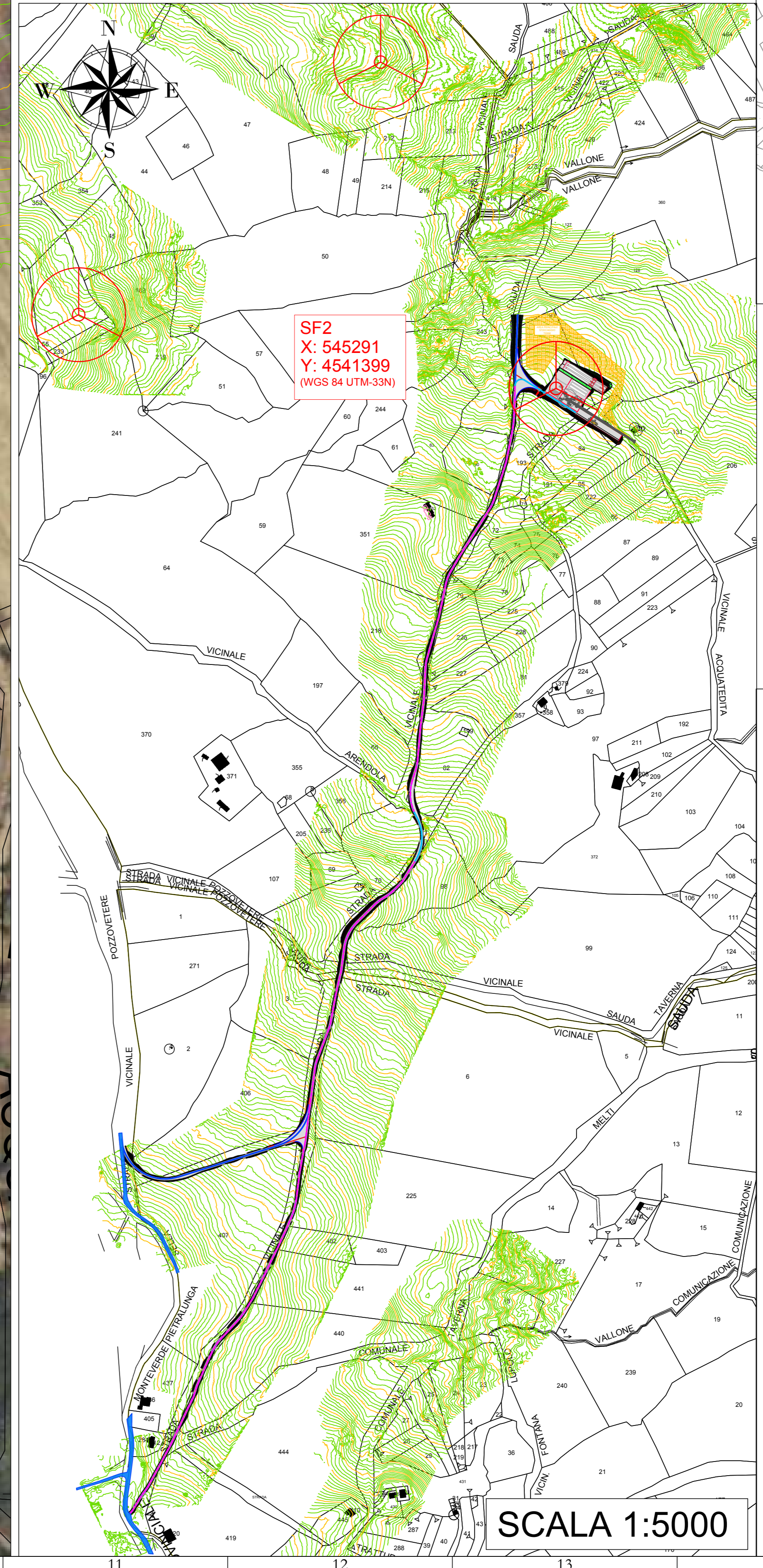

LEGENDA

- Aerogeneratore
- Strade e piazzole impianto
- Storni
- Retenuti
- Strada esistente in buono stato
- Asse strada di nuova realizzazione
- Asse strada esistente da adeguare
- Asse strada temporanea
- Curve di livello ogni 1m
- Area temporanea stoccaggio terre

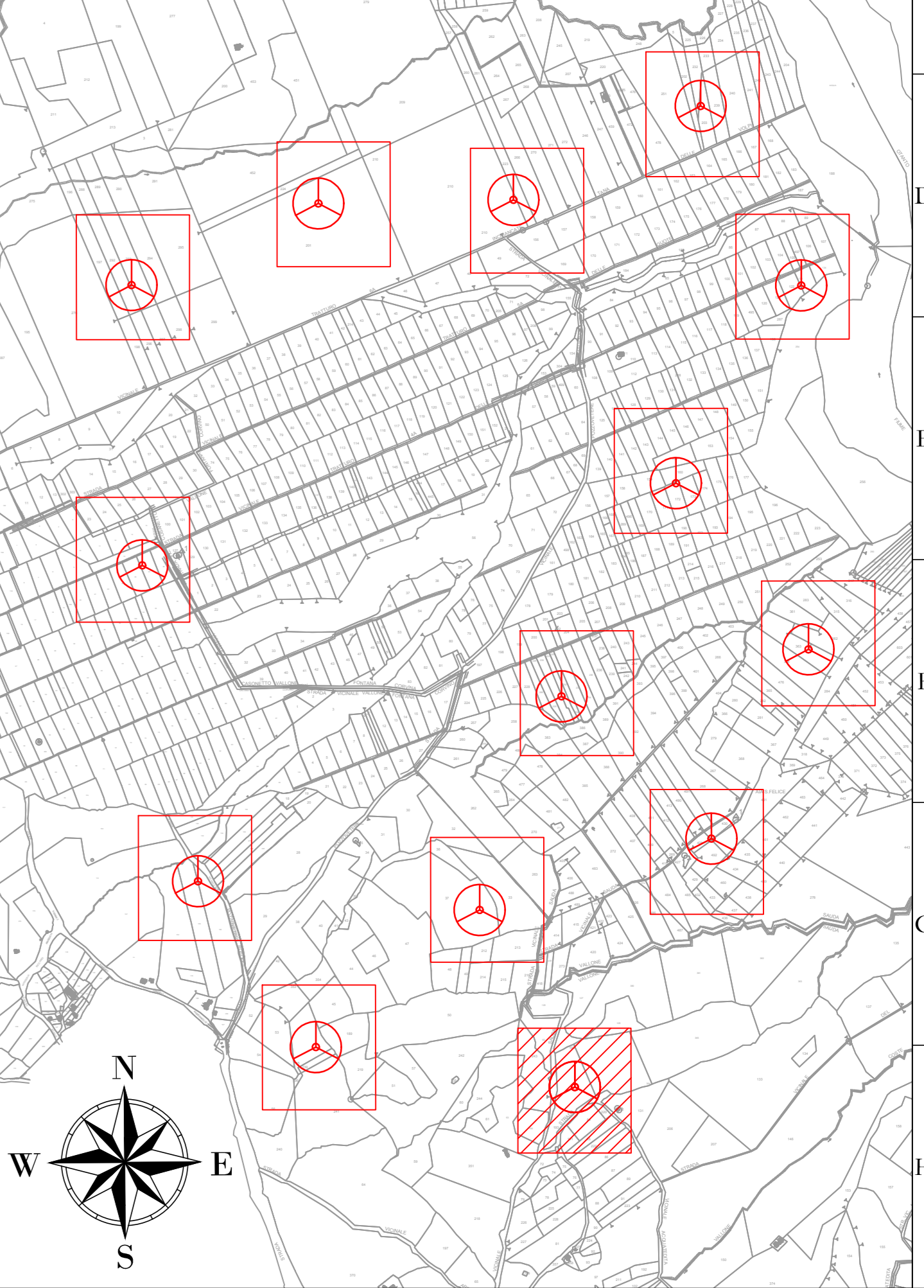

AREN Green S.r.l.
 Società soggetta alla direzione e coordinamento di AREN Electric Power S.p.A.
 Sede legale e amministrativa: Via dell'Amore n. 308 | 47522 Cesena (FC) | P.I. +39 0547 415245
 Iscritta nel Registro delle Imprese della Romagna - Forlì-Cesena e Rimini | REA 320988 | C.F./P.Iva 04002170401

COMUNI DI MONTEVERDE E LACEDONIA (AV)
 LOCALITA' "MASSERIA SAN FELICE"

**PROGETTO PER LA REALIZZAZIONE DI
 IMPIANTO EOLICO
 "SAN FELICE"**

REGIONE: BRUGIATTA
 AREN Electric Power SpA
 Società per Azioni con Unico Socio
 Via dell'Amore n. 308 - 47522 Cesena (FC)
 P.I. +39 0547 415245 - Fax +39 0547 415274
 P.Iva 04002170401
 Regione delle Imprese di Forlì-Cesena R.E.A. 317048

INDIRIZZO PROGETTISTA
 Ing. Servadei S.03
 Ordine degli Ingegneri di Forlì-Cesena
 Mar. 2016

INDIRIZZO CLIENTE
 Ing. Servadei S.03
 Ordine degli Ingegneri di Forlì-Cesena
 Mar. 2016

STADIO DEL PROGETTO
PLANIMETRIA SU RILIEVO AREA SF2 - FASE DI CANTIERE

FOGLIO: SA FDG/A 0 2T0.1 | 1 | 0.2 | 0.0
 FASCICOLO: A0
 SCALA: 1:1000
 TIPO: PROGETTO DEFINITIVO

REV.	DESCRIZIONE	DATA	REDAATTO	VERIFICATO	APPROVATO
01	Primo cartello	02/06/2023	D. Zampà	E. Tondone	S. Ucci
02					
03					
04					

FILE: SF2_Cantieri.dwg
 LA DIFFUSIONE E RIPRODUZIONE, ANCHE PARZIALE, DI QUESTA TAVOLA È VIETATA E TERMINI DI LEGGE

SCALA 1:5000