

LEGENDA

- Aerogeneratore
- Strade e piazzole impianto
- Sicri
- Renerci
- Strada esistente in buono stato
- Asse strada di nuova realizzazione
- Asse strada esistente da adeguare
- Asse strada temporanea

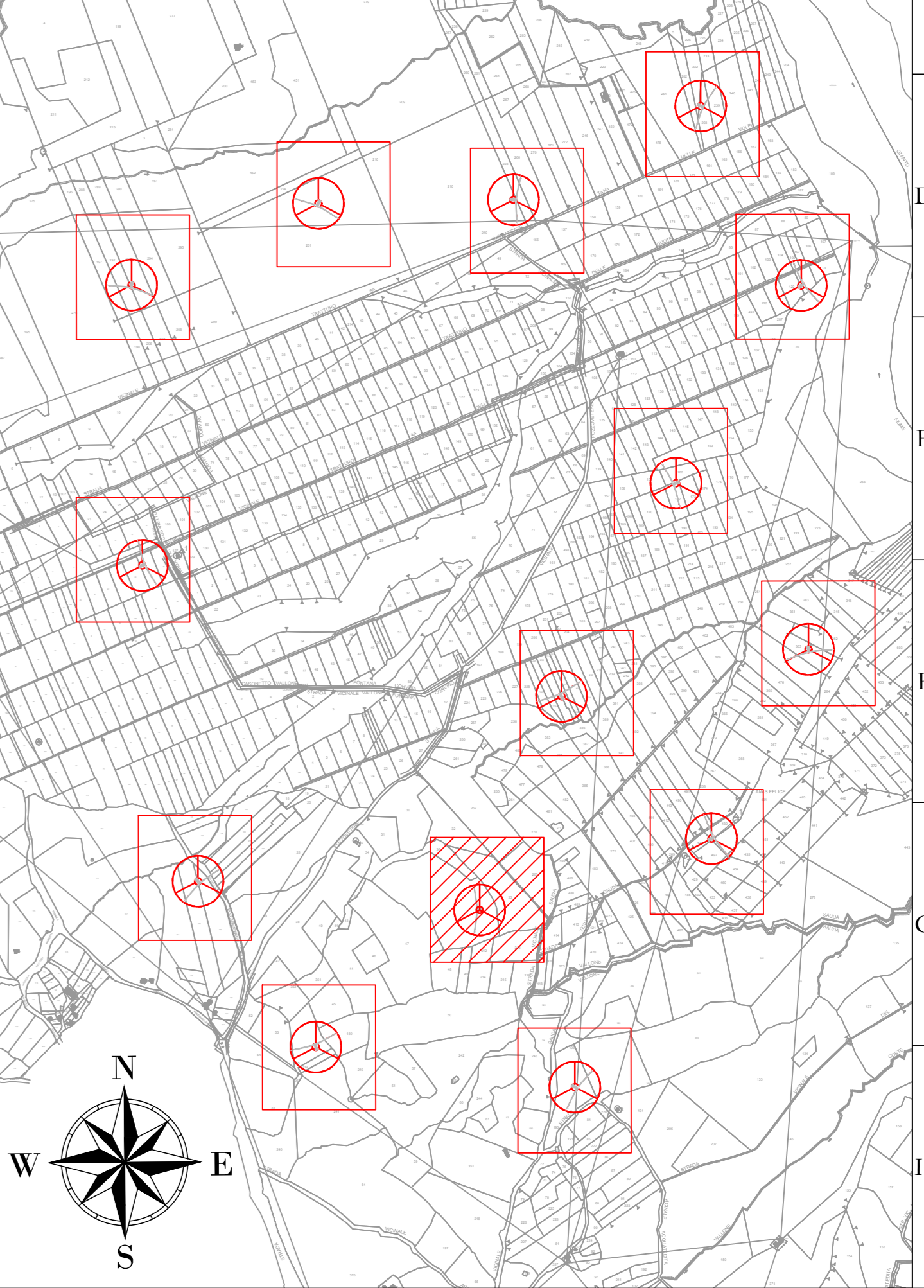

SF3
X: 545011
Y: 4541920
 (WGS 84 UTM-33N)

REGIONE: CAMPANIA
 COMUNE: MONTEVERDE (AV)
 FOGLIO: 8
 PARTIC.: 37

AREN Green S.r.l.
 Società soggetta alla direzione e coordinamento di AREN Electric Power S.p.A.
 Sede legale e amministrativa: Via dell'Amore n. 308 | 47522 Cesena (FC) | P.I. +39 0547 415245
 Iscritta nel Registro delle Imprese della Romagna - Forlì-Cesena e Rimini | REA 320988 | C.F./P.Iva 04002170401

COMUNI DI MONTEVERDE E LACEDONIA (AV)
 LOCALITA' "MASSERIA SAN FELICE"

**PROGETTO PER LA REALIZZAZIONE DI
 IMPIANTO EOLICO
 "SAN FELICE"**

REGIONE: PROGETTISTA
 AREN Electric Power SpA
 Società per Azioni con Unico Socio
 Via dell'Amore n. 308 - 47522 Cesena (FC)
 P.I. +39 0547 415245 - Fax +39 0547 415274
 P.Iva 04002170401
 Registro delle Imprese di Forlì-Cesena R.E.A. 317048

REGIONE: PROGETTISTA
 Ing. Servizi S.r.l.
 Online degli Ingegneri del Friuli Venezia Giulia
 Mar. 2006

TITOLO LEGISLATIVO
PLANIMETRIA SU CATASTALE AREA SF3 - FASE IMPIANTO IN ESERCIZIO

FORME CLASSIFICAZIONE: SA FDG/A 0 3 T0 /1/4/0 0 /0 0

PROGETTO DEFINITIVO

REV.	DESCRIZIONE	DATA	REDAATTO	VERIFICATO	APPROVATO
01	Primo esemplare	02/06/2023	D. Zampieri	E. Testolin	S. Uberti
02					
03					
04					

FILE: SF3_Definitivo.dwg

LA DIFFUSIONE E RIPRODUZIONE, ANCHE PARZIALE, DI QUESTA TAVOLA E' VIETATA A TERMINI DI LEGGE