

SCALA 1:2000

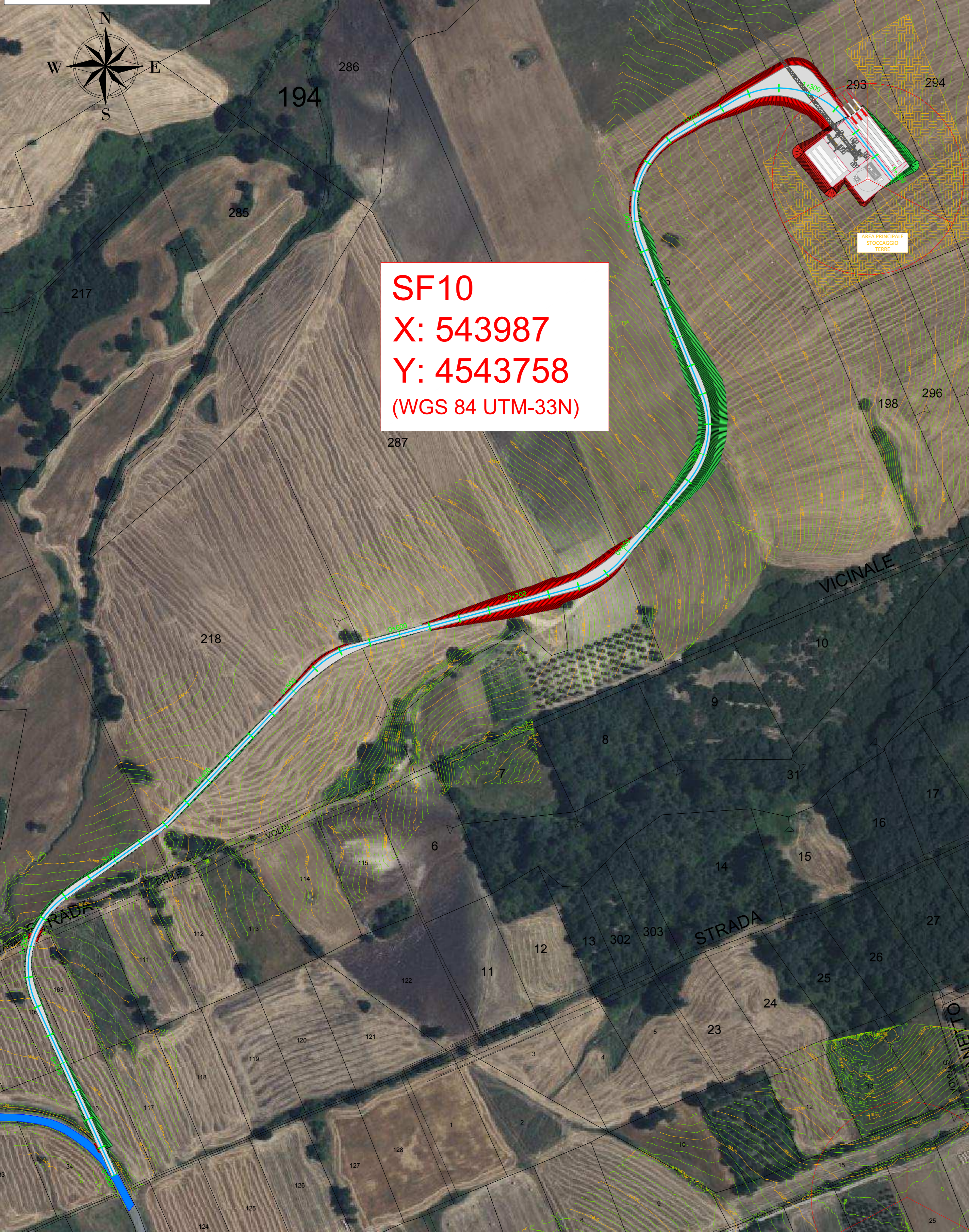

**SF10**  
**X: 543987**  
**Y: 4543758**  
 (WGS 84 UTM-33N)

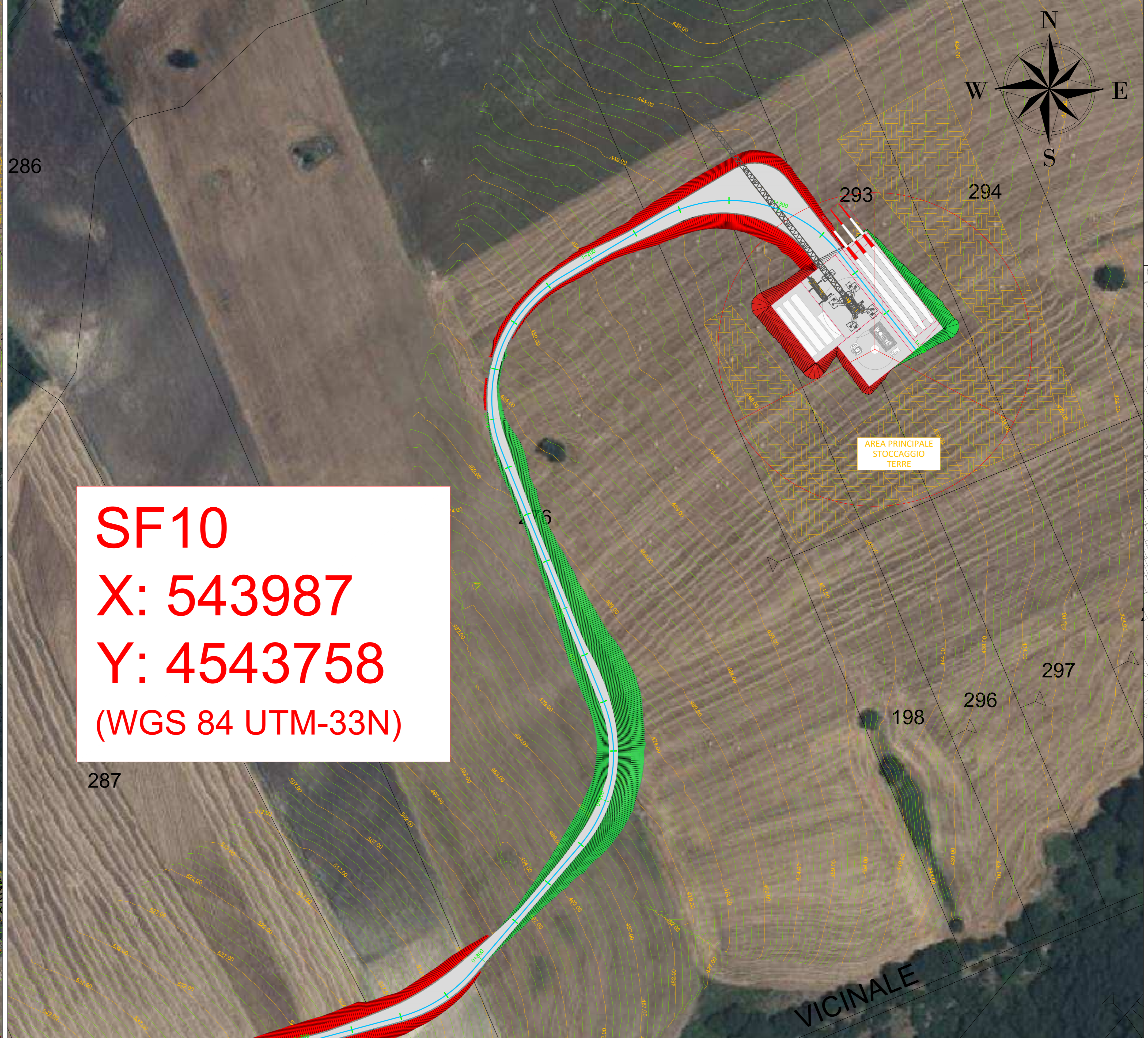

**SF10**  
**X: 543987**  
**Y: 4543758**  
 (WGS 84 UTM-33N)



**REGIONE: CAMPANIA**  
**COMUNE: MONTEVERDE (AV)**  
**FOGLIO: 2**  
**PARTIC.: 293**

**LEGENDA**

- Aerogeneratore
- Strade e piazzole impianto
- Sicri
- Rentieri
- Strada esistente in buono stato
- Asse strada di nuova realizzazione
- Asse strada esistente da adeguare
- Asse strada temporanea
- Curve di livello ogni 1m
- Area temporanea stoccaggio terre

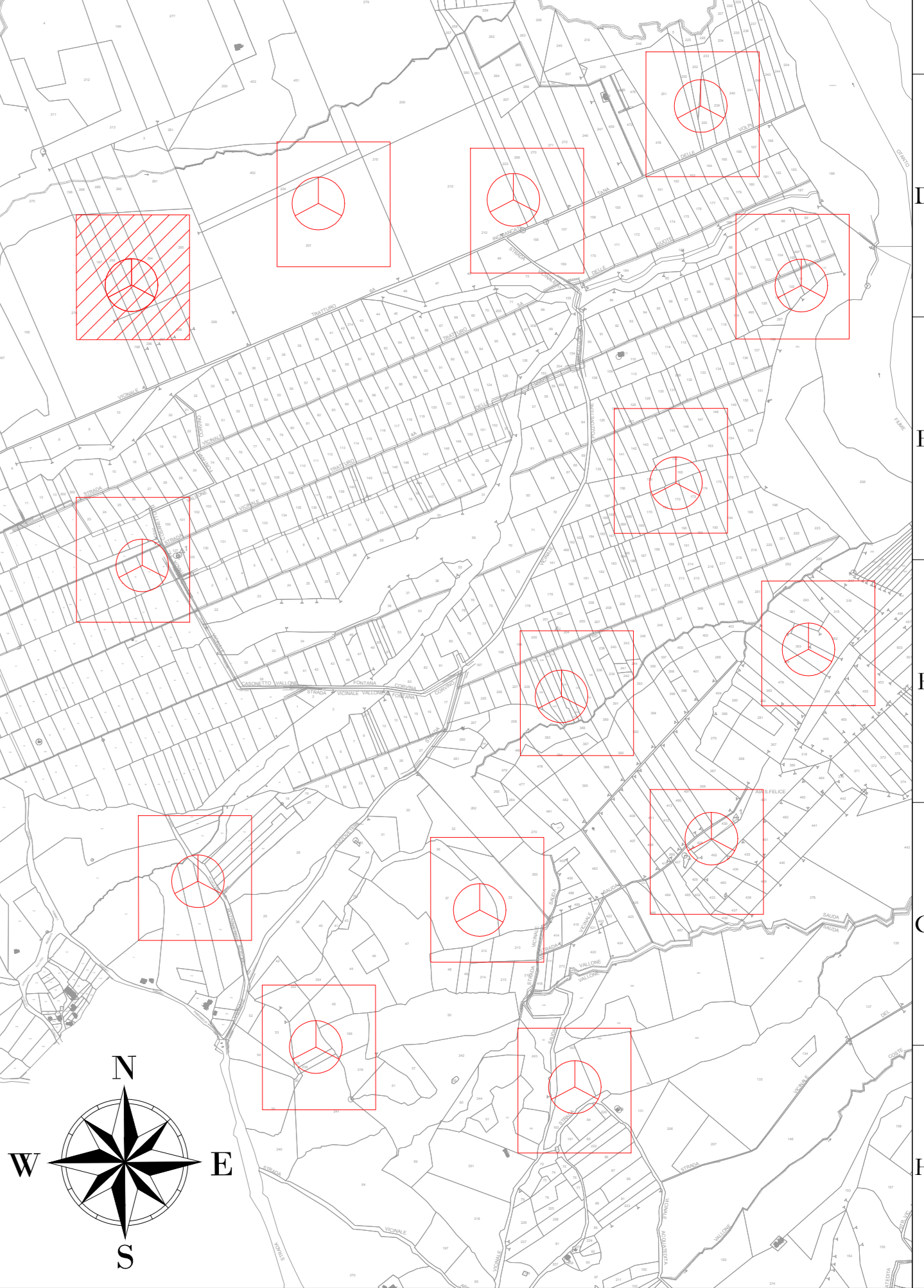

**AREN Green S.r.l.**  
 Società soggetta alla direzione e coordinamento di AREN Electric Power S.p.A.  
 Sede legale e amministrativa: Via dell'Amore n. 308 | 47522 Cesena (FC) | P.I. +39 0547 415245  
 Iscritta nel Registro delle Imprese della Romagna - Forlì-Cesena e Rimini | REA 320/088 | C.F./P.Iva 04012170401

**COMUNI DI MONTEVERDE E LACEDONIA (AV)**  
**LOCALITA' "MASSERIA SAN FELICE"**

**PROGETTO PER LA REALIZZAZIONE DI**  
**IMPIANTO EOLICO**  
**"SAN FELICE"**

**REGIONAL PROGETTISTA**  
 Aren Electric Power Spa  
 Società per Azioni con Unico Socio  
 Via dell'Amore, 308 - 47522 Cesena (FC)  
 P.I. +39 0547 415245 - Fax +39 0547 415274  
 P.Iva 04012170401  
 Regione delle Imprese di Forlì-Cesena R.E.A. 317048

**REGIONAL PROGETTISTA**  
 Ing. Servadei S.lli  
 Ordine degli Ingegneri di Forlì-Cesena  
 Mar. 2016

**TITOLO E OGGETTO**  
 PLANIMETRIA SU RILIEVO AREA SF10 - FASE DI CANTIERE

**COORDINATE**  
 SA FDG/A 1 0 T 0 1 1 0 2 0 0 | AO | SCALA | PROGETTO DEFINITIVO

REV.	DESCRIZIONE	DATA	REDATTO	VERIFICATO	APPROVATO
01	Primo cartello	02/06/2023	D. Zampà	E. Testatore	S. Ucci
02					
03					
04					

FILE: SF10\_Cantieri.dwg  
 LA DIFFUSIONE E RIPRODUZIONE, ANCHE PARZIALE, DI QUESTA TAVOLA E' VIETATA E' TERMINI DI LEGGE