

SF13
X: 545661
Y: 4544285
(WGS 84 UTM-33N)

SF12
X: 545110
Y: 4544008
(WGS 84 UTM-33N)

REGIONE: CAMPANIA
COMUNE: MONTEVERDE (AV)
FOGLIO: 2
PARTIC.: 210

LEGENDA

- Aerogeneratore
- Strade e piazzole impianto
- Sicri
- Renneri
- Strada esistente in buono stato
- Asse strada di nuova realizzazione
- Asse strada esistente da adeguare
- Asse strada temporanea
- Curve di livello ogni 1m
- Area temporanea stoccaggio terre

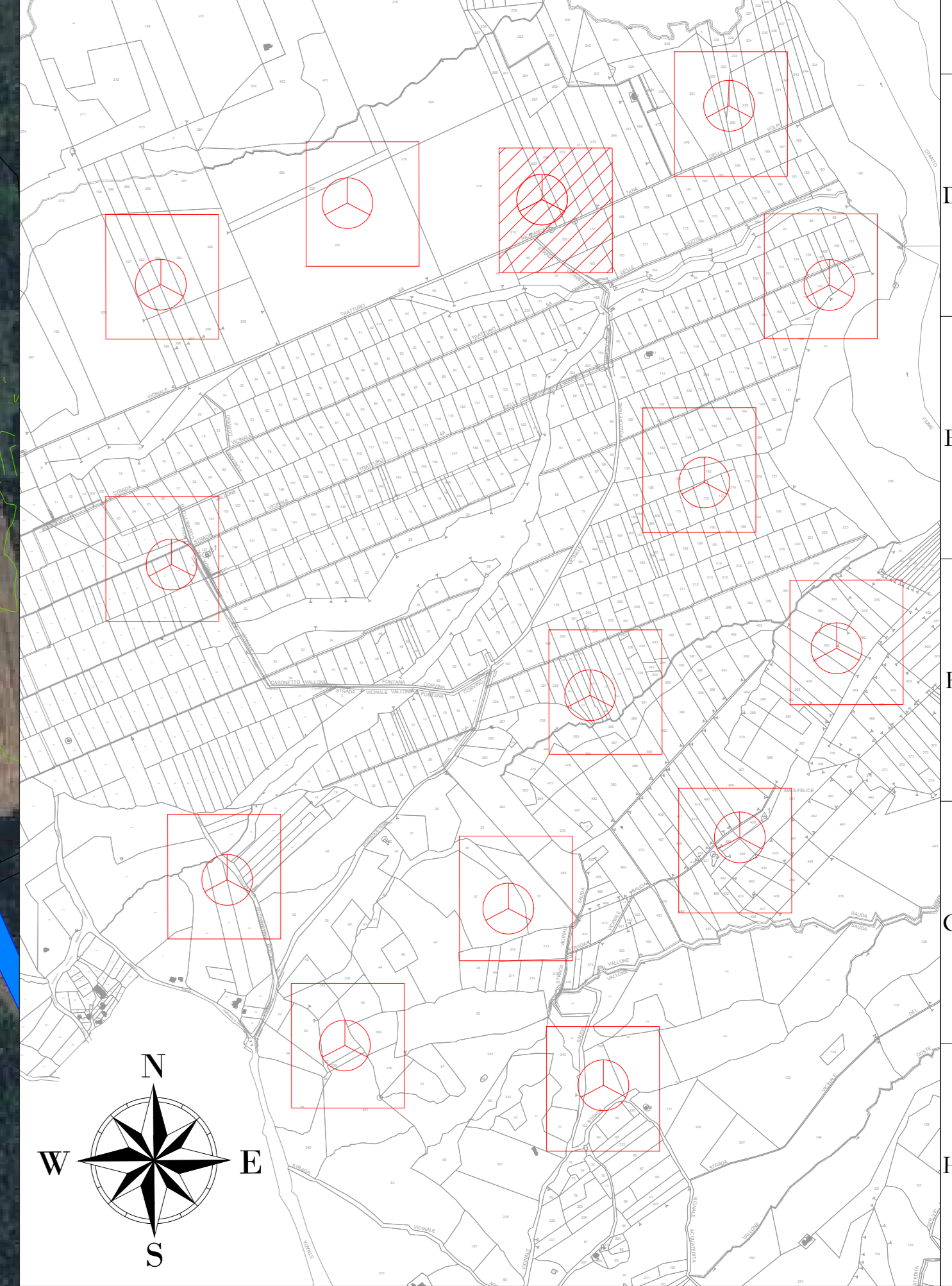

AREN Green S.r.l.
 Società soggetta alla direzione e coordinamento di AREN Electric Power S.p.A.
 Sede legale e amministrativa: Via dell'Amore n. 308 | 47522 Cesena (FC) | P.I. +39 0547 415245
 Iscritta nel Registro delle Imprese della Romagna - Forlì-Cesena e Rimini | REA 320988 | C.F./P.Iva 04002170401

COMUNI DI MONTEVERDE E LACEDONIA (AV)
LOCALITA' "MASSERIA SAN FELICE"

PROGETTO PER LA REALIZZAZIONE DI
IMPIANTO EOLICO
"SAN FELICE"

REGIONE PROGETTISTA
 Arene Electric Power Spa
 Società per Azioni con Unico Socio
 Via dell'Amore, 308 - 47522 Cesena (FC)
 P.I. +39 0547 415245 - Fax +39 0547 415274
 P.Iva 04002170401
 Regione delle Imprese di Forlì-Cesena R.E.A. 317048

REGIONE PROGETTISTA
 Ing. Servadei Elio
 Ordine degli Ingegneri di Forlì-Cesena
 Mar. 2016

TITOLO DEL PROGETTO
 PLANIMETRIA SU RILIEVO AREA SF12 - FASE DI CANTIERE

COORDINATE
 SA FDG/A 1 2 T 0 1 | 1 | 0 2 | 0 0

PROGETTO
 AO

SCALA
 1:1000

STADIO
 PROGETTO DEFINITIVO

REV.	DESCRIZIONE	DATA	REDAATTO	VERIFICATO	APPROVATO
01	Primo cartello	02/06/2013	D. Zampieri	E. Testa	S. Ucci
02					
03					
04					

FILE: SF12_Cantieri.dwg
 LA DIFFUSIONE E RIPRODUZIONE, ANCHE PARZIALE, DI QUESTA TAVOLA E' VIETATA E' VIETATA IN TERMINI DI LEGGE