Firmato digitalmente da:
LUCIA GIANLUCA
Firmato il 10/08/2023 14:07
Serial#: Cert_Lite:02:351218
Valido dal 21/04/2021 al 23/04/2024
InfoCamere Qualified Electronic Signature CA

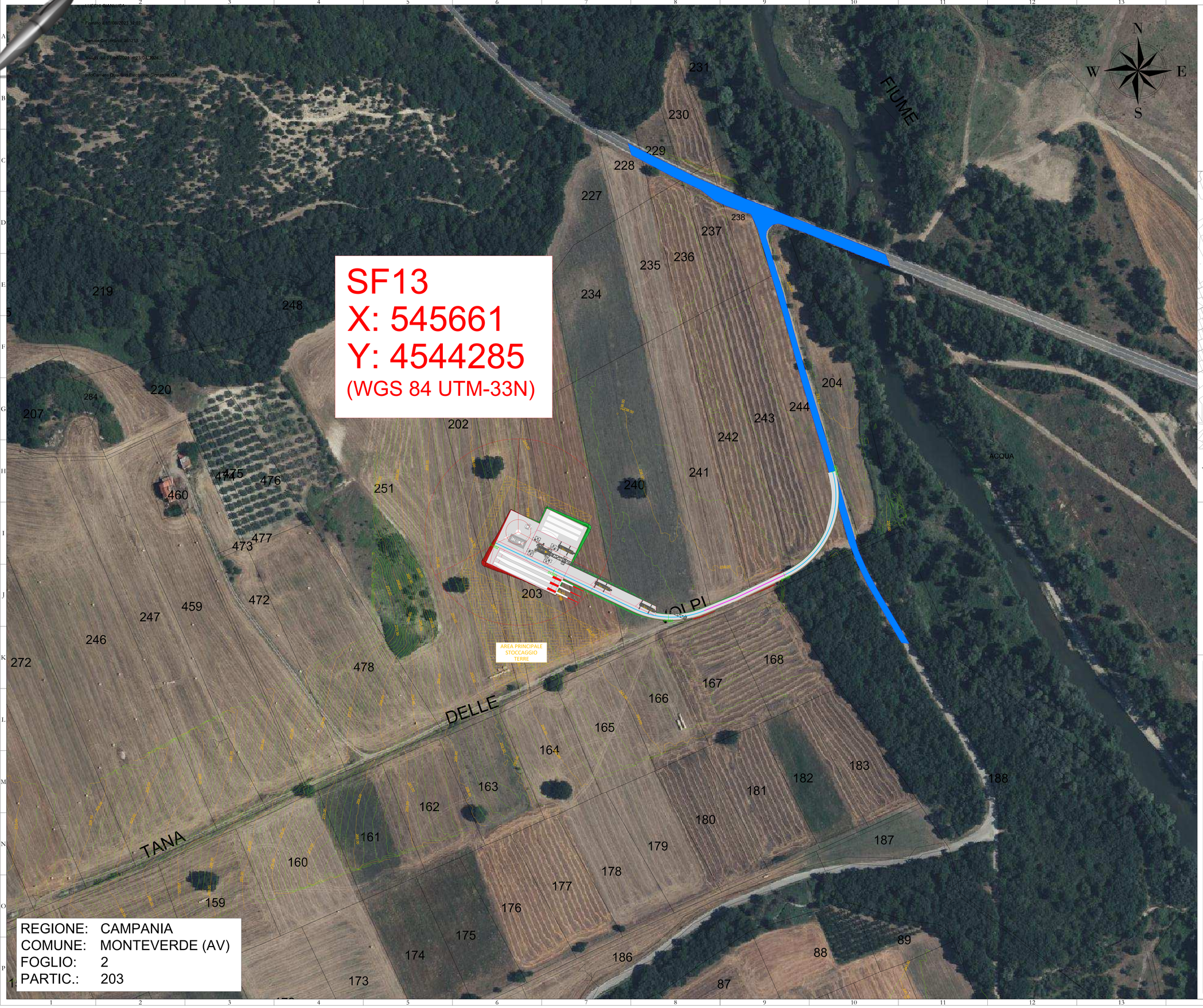

REGIONE: CAMPANIA
COMUNE: MONTEVERDE (AV)
FOGLIO: 2
PARTIC.: 203

LEGENDA

- Aerogeneratore
- Strade e piazzole impianto
- Sterri
- Rinterri
- Strada esistente in buono stato
- Asse strada di nuova realizzazione
- Asse strada esistente da adeguare
- Asse strada temporanea
- Curve di livello ogni 1m
- Area temporanea stoccaggio terre

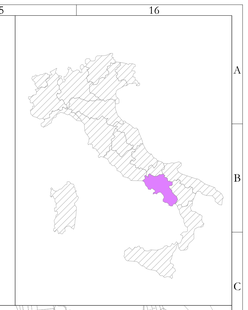

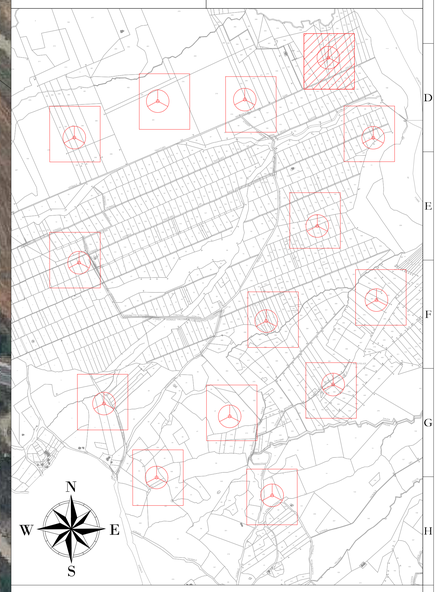

AREN Green S.r.l.
Società soggetta alla direzione e coordinamento di AREN Electric Power S.p.A.
Sede legale e amministrativa: Via dell'Artigiani n. 308 | 47522 Cesena (FC) | Ph. +39 0547 415245
Iscritta nel Registro delle Imprese della Romagna - Forlì-Cesena e Rimini | REA 326908 | C.F./P.Iva 04032170401

COMUNI DI MONTEVERDE E LACEDONIA (AV)
LOCALITA' "MASSERIA SAN FELICE"

PROGETTO PER LA REALIZZAZIONE DI

IMPIANTO EOLICO "SAN FELICE"

REDAZIONE / PROGETTISTA
Aren Electric Power Spa
Società per Azioni con Unico Socio
Via dell'Artigiani 308 - 47522 Cesena (FC)
Ph. +39 0547 415245 - Fax +39 0547 415274
P.Iva 03803880404
Registro delle Imprese di Forlì Cesena R.E.A. 317048

TIMBRO E FIRMA PROGETTISTA
Ing. Samuele Ulivi
Ordine degli Ingegneri di Forlì-Cesena
Matr. 2866

TITOLO ELABORATO
PLANIMETRIA SU RILIEVO AREA SF13 - FASE DI CANTIERE

CODICE ELABORATO	FORMATO	SCALA	FASE
SA FDC A 1 3 T0 1 1 0 2 0 0	A0	1:1000	PROGETTO DEFINITIVO

REV.	DESCRIZIONE	DATA	REDATTO	VERIFICATO	APPROVATO
00	Prima emissione	02/08/2023	D. Zampa	E. Tombesi	S. Ulivi
01					
02					
03					
04					

FILE: SF13_Cantiere.dwg

LA DIFFUSIONE E RIPRODUZIONE, ANCHE PARZIALE, DI QUESTA TAVOLA E' VIETATA A TERMINI DI LEGGE