

SF13
X: 545661
Y: 4544285
 (WGS 84 UTM-33N)

AREA PRINCIPALE
 STOCCAGGIO
 TERRE

REGIONE: CAMPANIA
 COMUNE: MONTEVERDE (AV)
 FOGLIO: 2
 PARTIC.: 203



LEGENDA

- Aerogeneratore
- Strade e piazzole impianto
- Sieri
- Retenuti
- Strada esistente in buono stato
- Asse strada di nuova realizzazione
- Asse strada esistente da adeguare
- Asse strada temporanea
- Curve di livello ogni 1m
- Area temporanea stoccaggio terre

Nota: Sfondo su CTR

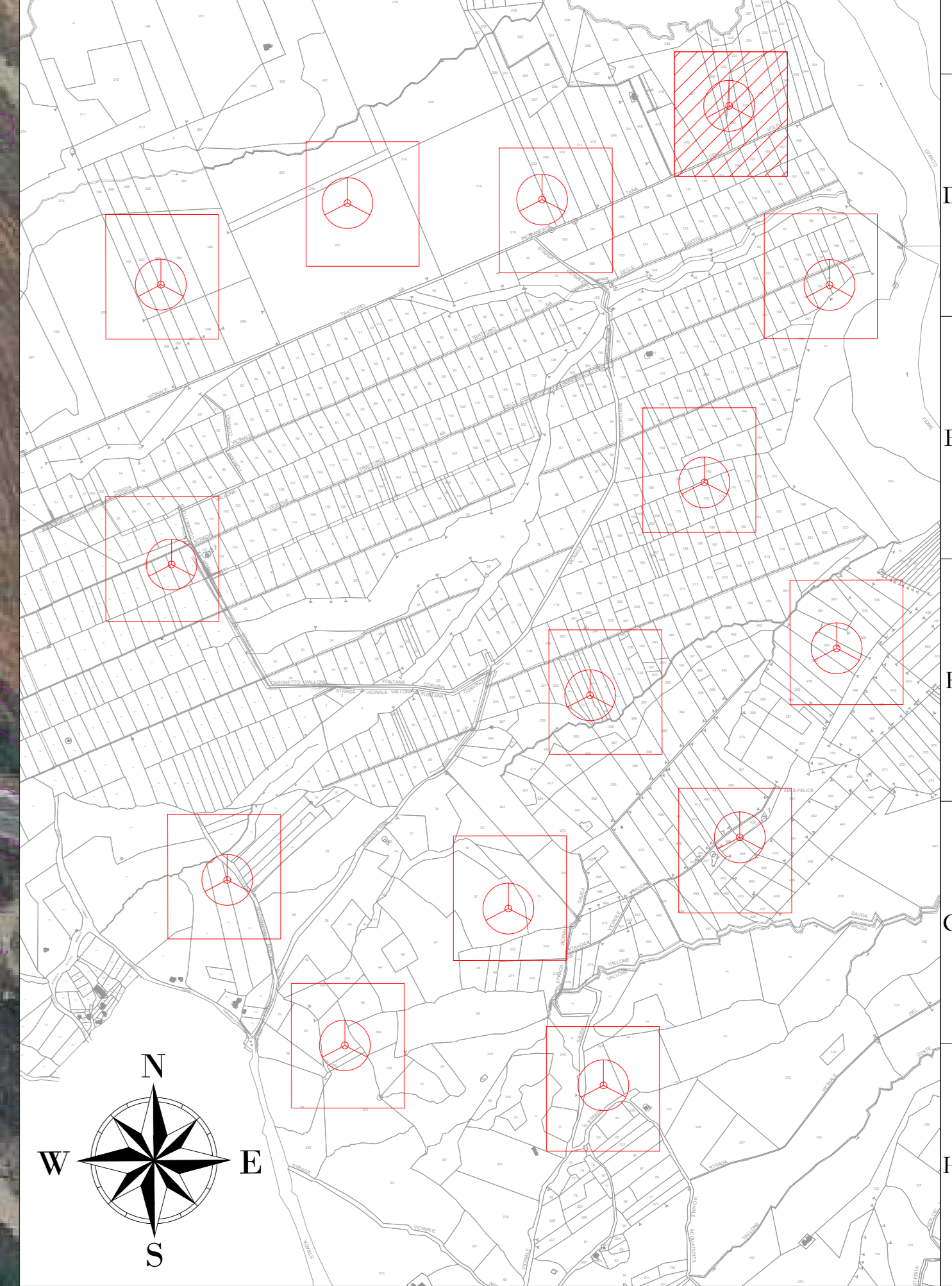

AREN Green S.r.l.
 Società soggetta alla direzione e coordinamento di AREN Electric Power S.p.A.
 Sede legale e amministrativa: Via dell'Amore n. 308 | 47522 Cesena (FC) | P.I. +39 0547 415245
 Iscritta nel Registro delle Imprese della Romagna - Forlì-Cesena e Rimini | REA 320988 | C.F./P.Iva 04012170401

COMUNI DI MONTEVERDE E LACEDONIA (AV)
 LOCALITA' "MASSERIA SAN FELICE"

**PROGETTO PER LA REALIZZAZIONE DI
 IMPIANTO EOLICO
 "SAN FELICE"**

REGIONE: CAMBRIA
 AREN Electric Power Spa
 Società per Azioni con Unico Socio
 Via dell'Amore, 308 - 47522 Cesena (FC)
 P.I. +39 0547 415245 - Fax +39 0547 415274
 P.Iva 04012170401
 Registro delle Imprese di Forlì-Cesena R.E.A. 317048

INDIRIZZO: PROGETTISTA
 Ing. Servadei S.01
 Ordine degli Ingegneri di Forlì-Cesena
 Mar. 2016

TITOLO E DESCRIZIONE
PLANIMETRIA SU ORTOFOTO AREA SF13 - FASE DI CANTIERE

COORDINATE: SA FDG/A 1.3 T0.1 | 5 | 0.2 | 0.0 | 0.0 | 0.0

PROGETTO: AO | SCALA: 1:1000 | FASE: PROGETTO DEFINITIVO

REV.	DESCRIZIONE	DATA	REDAATTO	VERIFICATO	APPROVATO
01	Primo elaborato	02/06/2013	D. Zampieri	E. Testauro	S. Ucci
02					
03					
04					

FILE: SF13_Cantiering

LA DIFFUSIONE E RIPRODUZIONE, ANCHE PARZIALE, DI QUESTA TAVOLA E' VIETATA IN TERMINI DI LEGGE