Firmato digitalmente da:
LUCCHI GIANLUCA
Firmato il 30/08/2023 12:10
Serial: Certificato: 361218
Valido dal 23/04/2021 al 23/04/2024
InfoCamere Qualified Electronic Signature CA

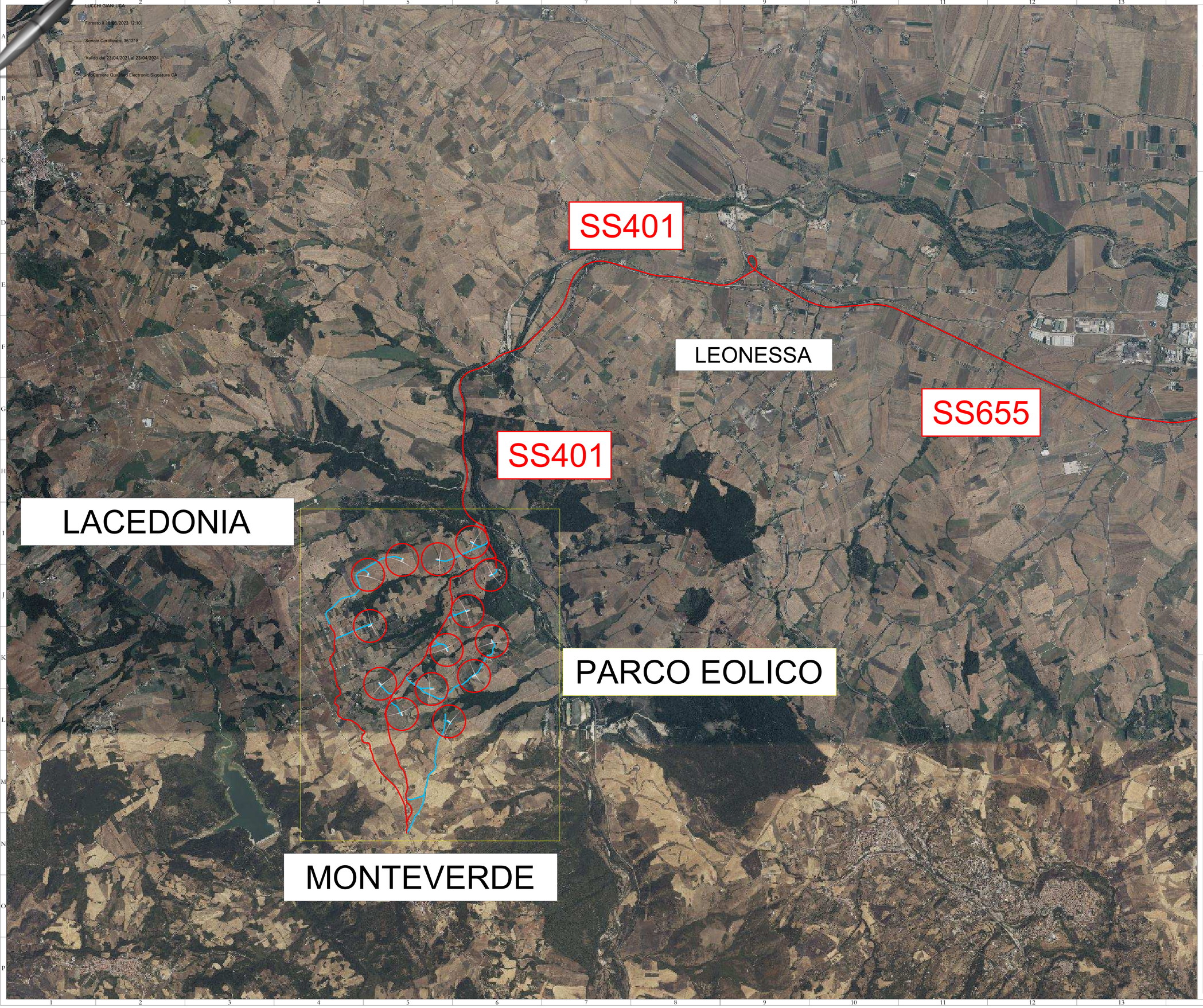

LEGENDA

AEROGENERATORI

TRACCIATI PRINCIPALI DI ACCESSO

TRACCIATI PARCO EOLICO

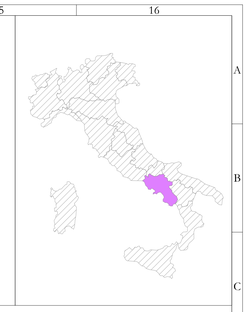

AREN Green S.r.l.
Società soggetta alla direzione e coordinamento di AREN Electric Power S.p.A.
Sede legale e amministrativa: Via dell'Artigoni n. 308 | 47522 Cesena (FC) | Ph. +39 0547 415245
Iscritta nel Registro delle Imprese della Romagna - Forlì-Cesena e Rimini | REA 320108 | C.F./P.Iva 04032170401

COMUNI DI MONTEVERDE E LACEDONIA (AV)
LOCALITA' "MASSERIA SAN FELICE"

PROGETTO PER LA REALIZZAZIONE DI

IMPIANTO EOLICO "SAN FELICE"

REDAZIONE /PROGETTISTA
Aren Electric Power Spa
Società per Azioni con Unico Socio
Via dell'Artigoni 308 - 47522 Cesena (FC)
Ph. +39 0547 415245 - Fax +39 0547 415274
P.Iva 03803880404
Registro delle Imprese di Forlì-Cesena R.E.A. 317048

TIMBRO E FIRMA PROGETTISTA
Ing. Samuele Ulivi
Ordine degli Ingegneri di Forlì-Cesena
Matr. 2866

TITOLO ELABORATO
VIABILITA' GENERALE DI ACCESSO

CODICE ELABORATO	FORMATO	SCALA	FASE
SA FDG G ENT0 1 2 0 0 0 0	A0	1:20.000	PROGETTO DEFINITIVO

REV	DESCRIZIONE	DATA	REDATTO	VERIFICATO	APPROVATO
00	Prima emissione	02/08/2023	D. Zampa	E. Tosoloni	S. Ulivi
01					
02					
03					
04					

FILE SAFDG_GENT01200_00_Viabilità generale di accesso.dwg

LA DIFFUSIONE E RIPRODUZIONE, ANCHE PARZIALE, DI QUESTA TAVOLA E' VIETATA A TERMINI DI LEGGE