

**Legenda**

- Posizioni WTG di progetto - San Felice
- Cavidotto
- ▭ Strade e piazzole definitive di progetto
- ▭ Stazione Utente
- ▭ SE Macchialupo
- ▭ Limiti Comunali
- ▭ Limiti Provinciali

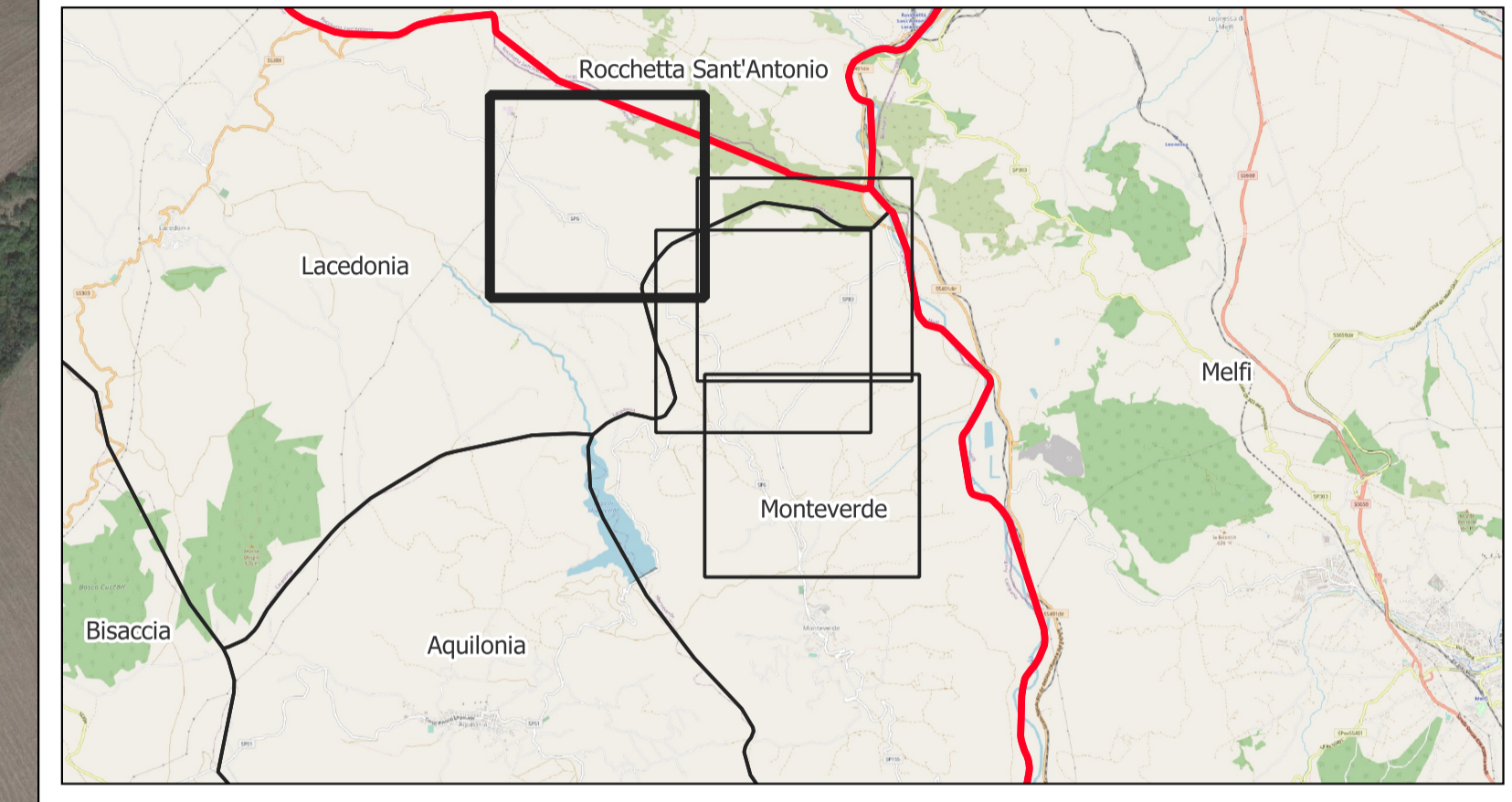

**AREN Green S.r.l.**  
 Società soggetta alla direzione e coordinamento di AREN Electric Power S.p.A.  
 Sede legale e amministrativa: Via dell'Arrigoni n. 308 | 47522 Cesena (FC) | Tel. +39 0547 415245  
 Iscritta nel Registro delle Imprese della Romagna - Forlì-Cesena e Rimini | REA 326908 | C.F./P.Iva 04032170401

COMUNI DI MONTEVERDE E LACEDONIA (AV)  
 LOCALITÀ "MASSERIA SAN FELICE"

PROGETTO PER LA REALIZZAZIONE DI  
**IMPIANTO EOLICO**  
**"SAN FELICE"**

REDAZIONE /PROGETTISTA:  
**Aren Electric Power Spa**  
 Società per Azioni con Unico Socio  
 Via dell'Arrigoni 308 - 47522 Cesena (FC)  
 Tel. +39 0547 415245 - Fax +39 0547 415274  
 P.Iva 03803880404  
 Registro delle Imprese di Forlì-Cesena R.E.A. 317048



TIMBRO E FIRMA PROGETTISTA:  
 Ing. Samuele Ulivi Online degli  
 Ingegneri di Forlì-Cesena - matr. 2866

TITOLO ELABORATO:  
 Corografia di inquadramento su Ortofoto

<small>CODICE ELABORATO:</small> SAFDI\GENT\0,05\0,4\0,0	<small>FORMATO:</small> 891 x 594	<small>SCALA:</small> 1:5.000	<small>FASE:</small> PROGETTO DEFINITIVO
---	--------------------------------------	----------------------------------	---

REV.	DESCRIZIONE	DATA	REDATTO	VERIFICATO	APPROVATO
00	Prima emissione	02/08/2023	C. Andreoli	F. Piccinini	L. Mastini
01					
02					
03					
04					