

Legenda

- Posizioni WTG di progetto - San Felice
- Cavidotto
- Strade e piazzole definitive di progetto
- Stazione Utente
- SE Macchialupo
- Particelle Catastali
- Fogli Catastali

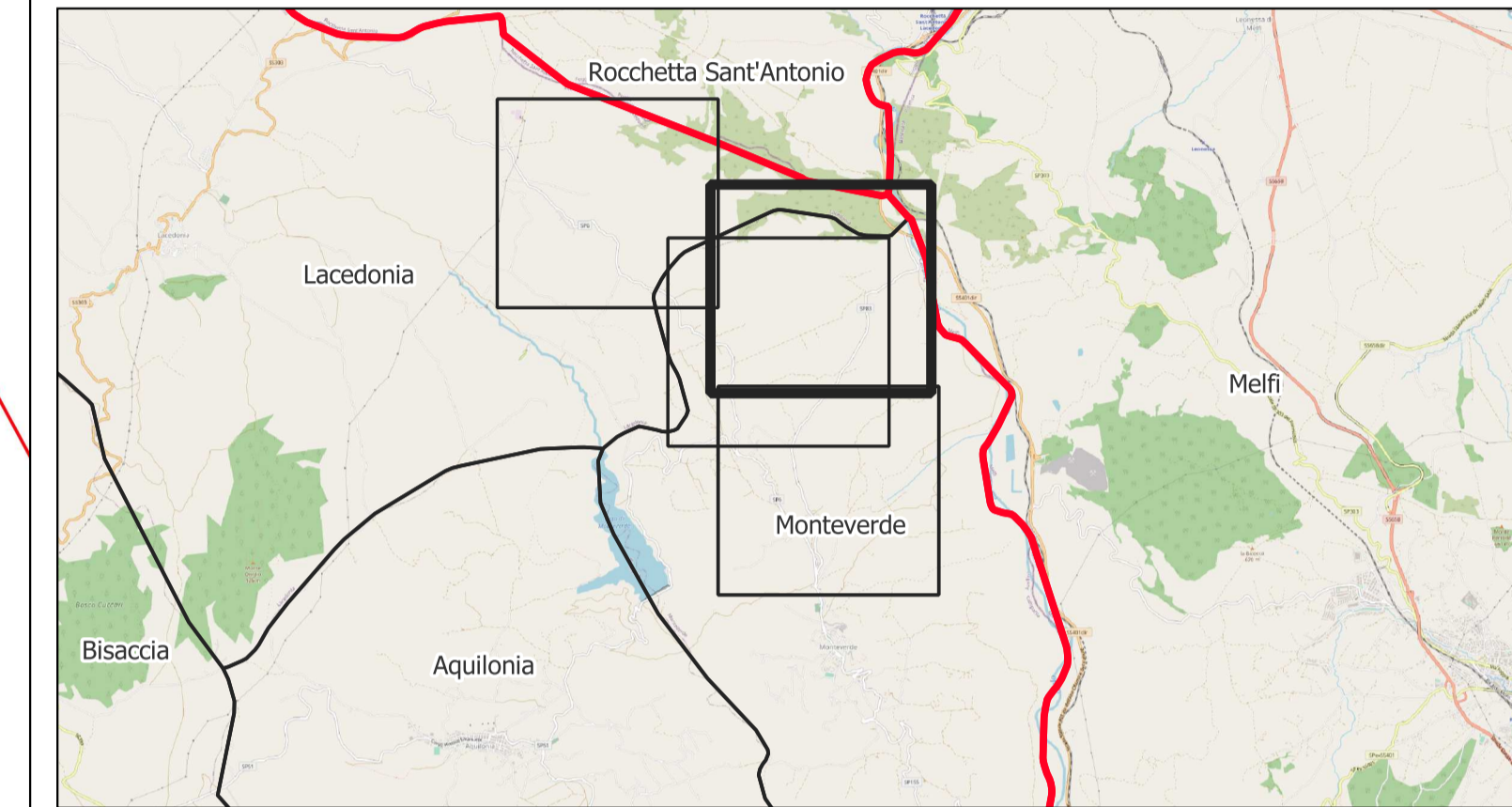

AREN Green S.r.l.
 Società soggetta alla direzione e coordinamento di AREN Electric Power S.p.A.
 Sede legale e amministrativa: Via dell'Arrigoni n. 308 | 47522 Cesena (FC) ph. +39 0547 415245
 Iscritta nel Registro delle Imprese della Romagna - Forlì-Cesena e Rimini | REA 326908 | C.F./P.Iva 04032170401

**COMUNI DI MONTEVERDE E LACEDONIA (AV)
 LOCALITÀ "MASSERIA SAN FELICE"**

**PROGETTO PER LA REALIZZAZIONE DI
 IMPIANTO EOLICO
 "SAN FELICE"**

REDAZIONE /PROGETTISTA:
Aren Electric Power Spa
 Società per Azioni con Unico Socio
 Via dell'Arrigoni 308 - 47522 Cesena (FC)
 Ph. +39 0547 415245 - Fax +39 0547 415274
 P.Iva 03803880404
 Registro delle Imprese di Forlì Cesena R.E.A. 317048



TIMBRO E FIRMA PROGETTISTA:
 Ing. Samuele Ulivi Online degli
 Ingegneri di Forlì-Cesena - smar. 2866

TITOLO ELABORAZIONE: Corografia di inquadramento su Catastale		FORMATO: 891 x 594	SCALA: 1:5.000	FASE: PROGETTO DEFINITIVO
CODICE ELABORAZIONE: SAFDITGENT006 03 00				

REV.	DESCRIZIONE	DATA	REDATTO	VERIFICATO	APPROVATO
00	Prima emissione	02/08/2023	C. Andreoli	F. Piccinini	L. Mastini
01					
02					
03					
04					

LA DIFFUSIONE E RIPRODUZIONE, ANCHE PARZIALE, DI QUESTA TAVOLA E' VIETATA A TERMINI DI LEGGE