

Legenda

- Posizioni WTG di progetto San Felice
- ▬ Strade e piazzole definitive di progetto
- ▬ Tracciato Cavidotto
- Stazione Utente
- ▭ SE Macchialupo
- ▭ Limiti Comunali
- ▭ Limiti Provinciali

LEGENDA:

- ▭ Limiti Comunali
- ▭ Immobili ed aree assegnate al D.Lvo n.42/2004
- ▭ Aree gravate da Usi Civici
- ▭ Immobili di proprietà pubblica assegnati a tutela ai sensi del D.Lvo 42/2004
- ▭ Immobili di proprietà della Curia assegnati a tutela ai sensi del D.Lvo 42/2004
- Immobili di proprietà pubblica (Fontane) assegnati a tutela ai sensi del D.Lvo 42/2004

- VINCOLI AMBIENTALI**
- ▭ PARTI DI RISERVOIO DEI CORSI D'ACQUA EX L.431/85 (ICASSRO)
 - ▭ PIANI TORRENTI E CORSE D'ACQUA SOTTILI NEI BIANCHI EX L.10 AL TERZO CICLO STRADALE (ICASSRO)
 - ▭ AREE BOSCHIVE EX L.431/85 (ICASSRO)
- AREE NATURALISTICHE PROTETTE**
- ▭ SIC IT 804008 LAGO DI S. PIETRO AQUILANESE
 - ▭ SIC IT 804005 BOSCO DI ZAMPAGNONE (CALITRI)
- AREE DI RIPOPOLAMENTO E CATTURA**
- ▭ TRAP. FANTOCCHIO
- AREE DI INTERESSE CULTURALE**
- ▭ ES 51045-0296
- VINCOLI ARCHEOLOGICI**
- ▭ BENE DI INTERESSE CULTURALE
 - ▭ TRATTURI E PISCINE DI INTERESSE CULTURALE
- VINCOLI URBANISTICI**
- ▭ AREE URBANIZZATE
 - ▭ PASCIA DI RISERVO CIMITERIALE
 - ▭ PASCIA DI RISERVO STRADALE
 - ▭ PASCIA DI RISERVO FERROVIARIA
 - ▭ PASCIA DI RISERVO ELETTRODOTTO
 - ▭ PARCO BOLLICO ESISTENTE
- VINCOLI IDROGEOLOGICI**
- ▭ AREA A RISCHIO FRANA ELEVATO (DISEGNO DEL PIANO ABB. ORTIO)
- RESPECTO R. 83 DEL 1904 PER LE FASCE PLUVIALI art. 23 e seq.

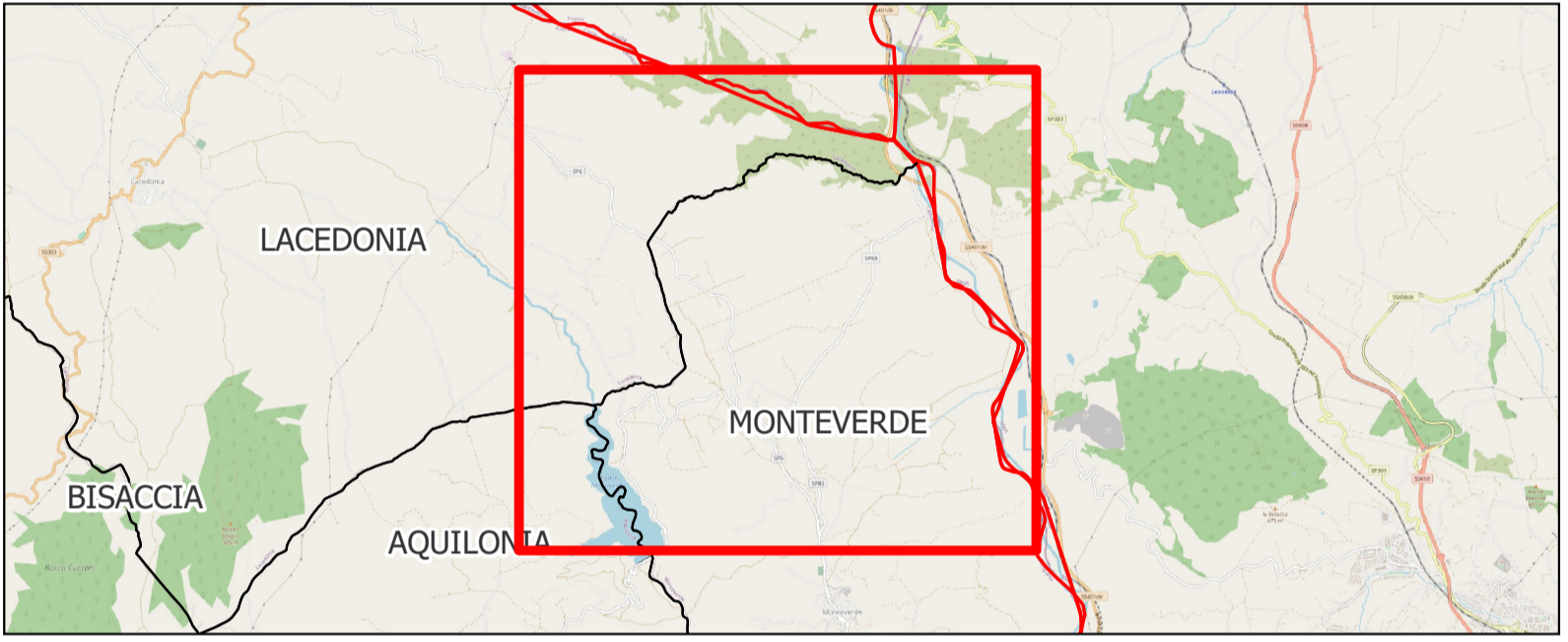

AREN Green S.r.l.
 Società soggetta alla direzione e coordinamento di AREN Electric Power S.p.A.
 Sede legale e amministrativa: Via dell'Arigioni n. 308 | 47522 Cesena (FC) ph. +39 0547 415245
 Iscritta nel Registro delle Imprese della Romagna - Forlì-Cesena e Rimini | REA 326908 | C.F./P.Iva 04032170401

COMUNI DI MONTEVERDE E LACEDONIA (AV)
LOCALITÀ "MASSERIA SAN FELICE"

PROGETTO PER LA REALIZZAZIONE DI
IMPIANTO EOLICO
"SAN FELICE"

REDAZIONE /PROGETTISTA:
Aren Electric Power Spa
 Società per Azioni con Unico Socio
 Via dell'Arigioni 308 - 47522 Cesena (FC)
 Ph. +39 0547 415245 - Fax +39 0547 415274
 P.Iva 03803880404
 Registro delle Imprese di Forlì Cesena R.E.A. 317048

TIMBRO E FIRMA PROGETTISTA:
 Ing. Samuele Ulivi Online degli
 Ingegneri di Forlì-Cesena - mar. 2866

TITOLO ELABORATO:
 Inquadramento su PUC Monteverde - Carta dei Vincoli

CODICE ELABORATO: **SAFDI/GENT007|01|00** FORMATO: 891 x 594 SCALA: 1:25.000 FASE: **PROGETTO DEFINITIVO**

REV.	DESCRIZIONE	DATA	REDATTO	VERIFICATO	APPROVATO
00	Prima emissione	02/08/2023	C. Andreoli	F. Piccinini	L. Mastini
01					
02					
03					
04					